SESTAVENÍ HYDROLOGICKÉ BILANCE MNOŽSTVÍ VODY

Obtížnost sestavení hydrologické bilance spočívá v tom, že ne všechny bilanční veličiny lze vyčíslit z měření. Některé veličiny se odhadují podle jejich vztahu k jiným, měřeným, veličinám a některé lze odhadnout jen modelováním.

1) Příprava vstupních dat

Předpokladem pro zpracování hydrologické bilance minulého roku je příprava vstupních dat a zpracování víceletých pozorovaných časových řad bilančních veličin za referenční období od roku 1981. Jde konkrétně o:

- výběr řad průtoků, teplot vzduchu a relativních vlhkostí vzduchu v měsíčním kroku (pro bilanční model) a srážkových úhrnů, výšky sněhu a tlaku vodních par v denním kroku (pro stanovení vodní hodnoty sněhu),
- rekonstrukci přirozených průtoků ve vodoměrných stanicích (tj. „odovlivnění“ průměrných měsíčních průtoků od vlivu odběrů povrchových i podzemních vod, vypouštění odpadních nebo důlních vod a manipulací na vodních dílech) i korekci ovlivnění pozorování podzemních vod významnými odběry vody.

2) Výpočet časových řad veličin hydrologické bilance na povodí

Hodnoty vybraných veličin jsou vyjádřeny v mm výšky na povodí.

- *Srážková výška na povodí* – odvozena z úhrnů ze srážkoměrných stanic metodou Orografické interpolace srážek.
- *Teplota vzduchu* – použita metoda Orografické interpolace.
- *Relativní vlhkost vzduchu* – použita metoda Orografické interpolace.
- *Územní výpar* – stanoven modelem.
- *Potenciální evapotranspirace* – odvozena v závislosti na hodnotě sytostního doplňku, který se vypočítá z průměrných teplot vzduchu a průměrných relativních vlhkostí vzduchu v konkrétním měsíci.
- *Zásoba vody ve sněhové* pokrývce – časové řady vodní hodnoty sněhu v denním kroku ve stanicích ČHMÚ se přepočítávají do gridů průměrných měsíčních hodnot metodou Orografické interpolace.
- *Celkový odtok z povodí* – vyhodnocen v závěrové vodoměrné stanici.
- *Základní odtok* – získán z celkového odtoku s využitím pozorování hladin podzemních vod.

3) Vlastní bilanční výpočty

Pro analýzu hydrologické bilance se používá model SimBa s výpočetním krokem jeden měsíc. Vyjadřuje základní bilanční vztahy na povrchu povodí, v zóně aerace, do níž je zahrnut i vegetační kryt povodí a v zóně podzemní vody.

Model hydrologické bilance se skládá z několika dílčích algoritmů, kterými se modelují základní bilanční procesy v dílčích zónách povodí.

Parametry modelu se odhadují tak, aby průběh modelované veličiny podle vybraného kritéria se co nejvíce shodoval s pozorováním. Pro odhad parametrů se používá dvoustupňová optimalizace.

Výstupy hydrologické bilance jsou podkladem pro sestavení Vodohospodářské bilance, kterou zajišťují státní podniky Povodí, a Souhrnné vodní bilance, kterou pro hlavní povodí Labe, Odry a Moravy sestavuje Výzkumný ústav vodohospodářský T. G. M., v. v. i.

SEZNAM PŘÍSPĚVKŮ PUBLIKOVANÝCH V V. KAPITOLE V ROČNÍCÍCH 1994–2010

1994 Hydrologická služba poboček ČHMÚ
- Plošné rozdělení působnosti poboček na území ČR
- Specifické činnosti hydrologické služby na pobočkách ČHMÚ

1995 Hydrologická služba poboček ČHMÚ Praha
- Sledování plavenin v profilu Bořetice na říčce Trkmance
- Extrémní povodeň na přítocích Volyňky a Blanice
- Práce oddělení hydrologie na pobočce Ostrava v roce 1995
- Režim sněhové pokrývky a jeho vyhodnocování v povodí vodního díla Nýrsko
- Povodeň na Červeném potoce – červen 1995

1996 Aktuální a regionální problémy a úkoly hydrologie
- Homogenita a antropogenní ovlivnění průtokových řad 1931–1990
- Hydrologická služba poboček ČHMÚ
  - Práce oddělení hydrologie na pobočce Praha v roce 1996
  - Práce oddělení hydrologie na pobočce České Budějovice v roce 1996
  - Spolupráce na hraničních tocích se Spolkovou republikou Německo
  - Hodnocení režimu podzemních vod v průběhu hydrologického roku 1996 ve východočeském regionu
  - Pozorování hladiny podzemní vody v hydropedologických profilech v údolí řeky Moravy a Dyje
  - Extrémní jarní povodeň v povodí Opavy

1997 Aktuální a regionální problémy a úkoly hydrologie
- Ledové jevy v povodí Jizery, Sázavy a Berounky v zimě 1997
- Povodeň v červenci 1997
  - Průběh povodně v povodí horního Labe
  - Průběh povodně v povodí Odry
  - Průběh povodně v povodí Moravy

1998 Aktuální a regionální problémy a úkoly hydrologie
- Katastrofální povodeň na Rychnovsku v červenci 1998
- Experimentální základna ČHMÚ v Jizerských horách

1999 Aktuální a regionální problémy a úkoly hydrologie
- Nové principy monitoringu jakosti povrchových vod
  - Cíle navrhované sítě komplexního sledování jakosti vody v tocích
  - Pilotní projekt „Komplexní sledování jakosti vody podle směrnic EU“
  - Návrh sítě komplexního sledování jakosti vody v tocích
  - Organizace sítě komplexního sledování jakosti vody v tocích
- Hydrometrování měřicím vozem ČHMÚ

2000 Aktuální a regionální problémy a úkoly hydrologie
- Odhady extrémních povodní pro hodnocení bezpečnosti vodních děl
- Povodeň v březnu 2000
- Nové podněty a vize pro rozvoj hydrologie v příštím století (5. Hydrologické dny)
- Vyhodnocení stoletých řad hydrologických pozorování

2001 Aktuální a regionální problémy a úkoly hydrologie
- Komplexní hydrologická stanice ČHMÚ Nespeky
- Předpovědní a výstražná služba ČHMÚ
- Hydrologický víceúčelový operativní systém – HOMS

2002 Aktuální a regionální problémy a úkoly hydrologie
- Katastrofální povodeň v srpnu 2002

2003 Aktuální a regionální problémy a úkoly hydrologie
- Hydrologické hodnocení sucha v roce 2003
- Povodeň ve Sloupu a na Blanensku
- Hydrologická bilance

2004 Aktuální a regionální problémy a úkoly hydrologie
- Informace o zpracování rozvodnic v měřítku 1:25 000
- Odvození teoretických povodňových vln novými metodickýmu přístupy za účelem hodnocení bezpečnosti vodních děl za povodní
- Měření průtoků systémem ADCP WorkHorse Rio Grande
- Zámrz Vltavy v Praze v lednu 2004

2005 Aktuální a regionální problémy a úkoly hydrologie
- Zásoby a tání sněhu v roce 2005
- Vliv velkých údolních nádrží v povodí Labe na snížení povodňových průtoků
- Hydrogeologická rajonizace 2005

2006 Aktuální a regionální problémy a úkoly hydrologie
- Jarní povodeň v roce 2006 v České republice
- Spolehlivost měření parametrů sněhové pokrývky
- Povodeň na Dyji ve dnech 30. 6. až 1. 7. 2006
- Měření průtoků systémem ADCP při povodních v roce 2006

2007 Aktuální a regionální problémy a úkoly hydrologie
- Blesková povodeň na území Prahy 19. 8. 2007
- Povodeň v Jeseníkách v září 2007
- Automatizace sledování množství plavenin v ČHMÚ

2008 Aktuální a regionální problémy a úkoly hydrologie
- Měření a vyhodnocování parametrů sněhové pokrývky
- Likvidace nepotřebných vrtů v roce 2008
- IS ARROW – výsledky monitoringu jakosti vody pro laickou i odbornou veřejnost

2009 Aktuální a regionální problémy a úkoly hydrologie
- Přívalové povodně v červnu a červenci 2009
- Přívalové povodně na severní Moravě a ve Slezsku v červnu 2009
- Průběh tání v sezoně 2008/2009 v experimentálních povodích v Jizerských horách

2010 Aktuální a regionální problémy a úkoly hydrologie
- Novela zákona o vodách a navazujících právních předpisů v roce 2010
- Hydrologické dny 2010
- Povodně v povodí Odry a Moravy v květnu a červnu 2010
- Extrémní povodeň na Liberecku dne 7. srpna 2010

Obr. III.2CD Kontaminace bioty vybranými nebezpečnými látkami v roce 2011.
Fig. III.2CD Biota contamination by selected dangerous substances in 2011.

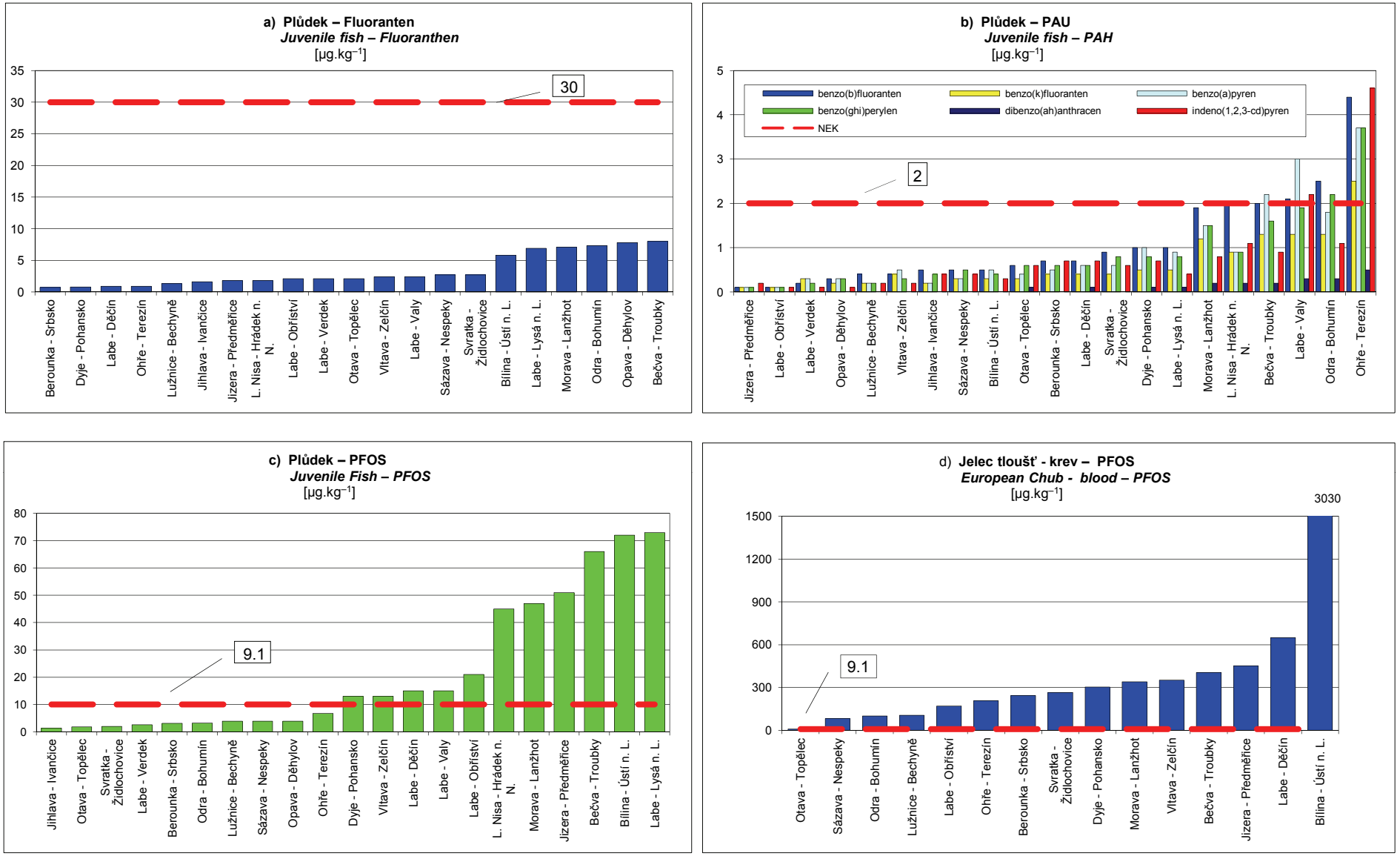

Obr. III.2CD Kontaminace bioty vybranými nebezpečnými látkami v roce 2011 – pokračování.
Fig. III.2CD Biota contamination by selected dangerous substances in 2011 – continuation.

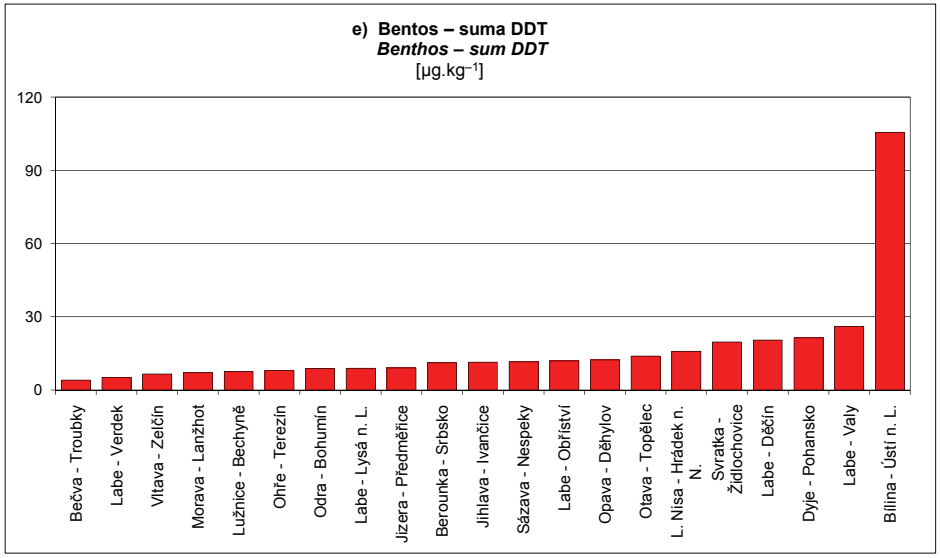

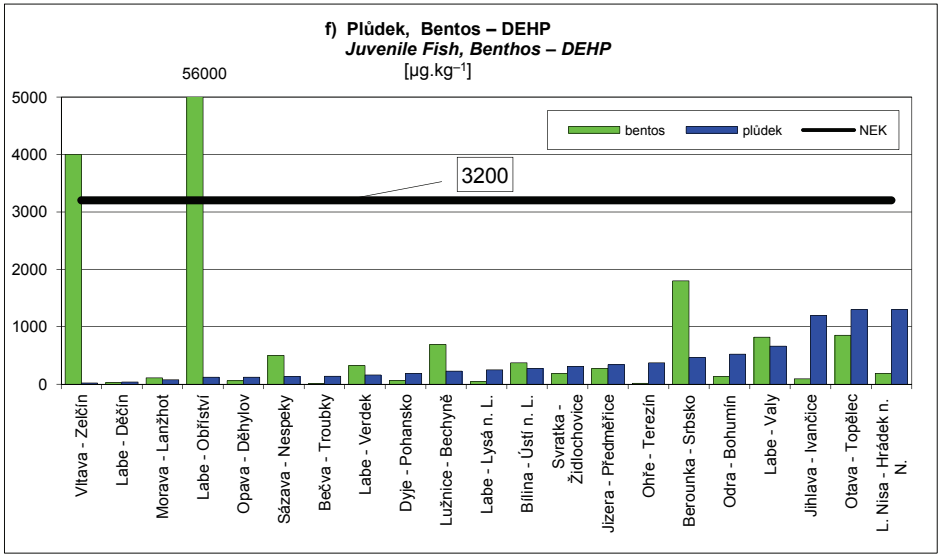

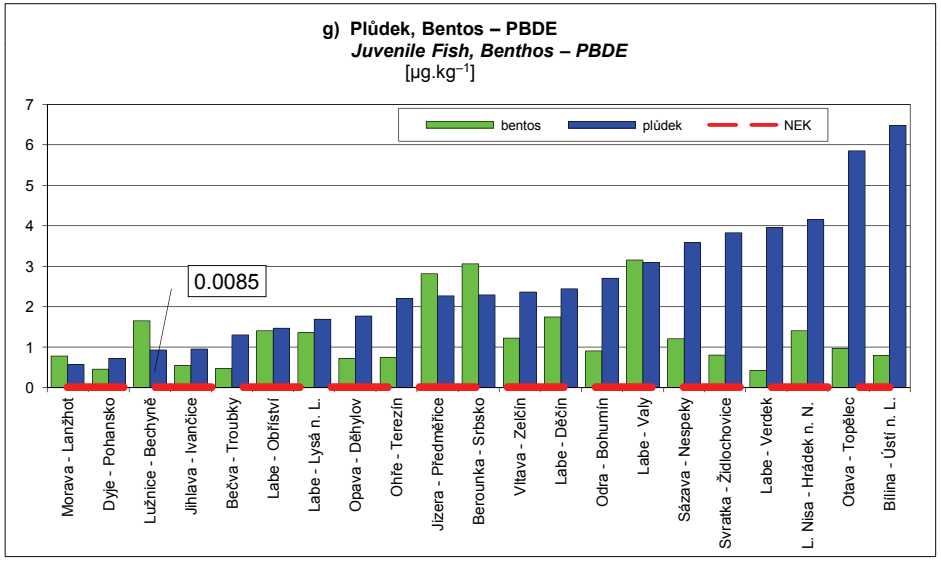

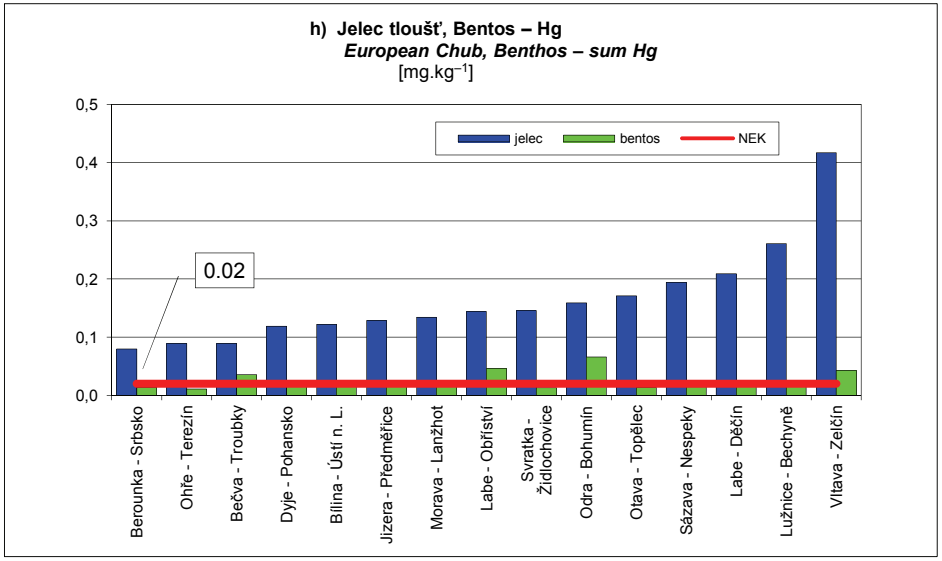

Obr. III.2CD Kontaminace bioty vybranými nebezpečnými látkami v roce 2011 – pokračování.
Fig. III.2CD Biota contamination by selected dangerous substances in 2011 – continuation.

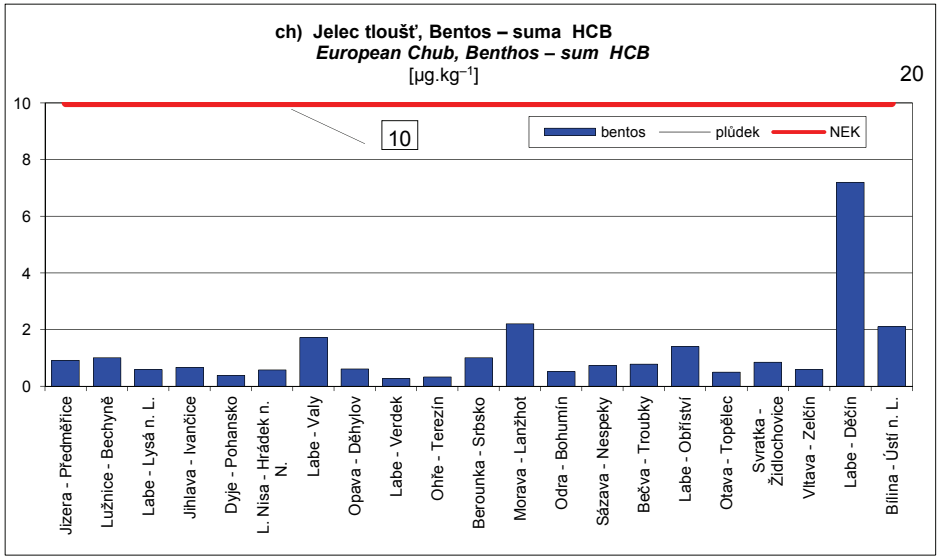

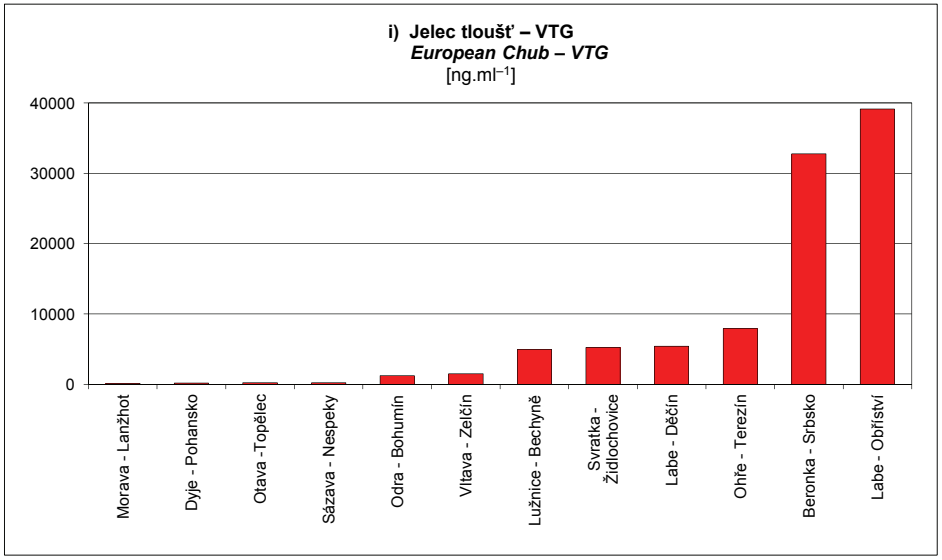

Tab. III.1CD Klasifikace ukazatelů jakosti povrchových vod ve vybraných profilech dle ČSN 75 7221.
Tab. III.1CD Classification of water quality determinands in selected profiles pursuant to ČSN 75 7221.

Ukazatel / *Determinand*	CHMI_0101	CHMI_0102	CHMI_0103	CHMI_0104	CHMI_0201	CHMI_0202	CHMI_1130	CHMI_4004	CHMI_4005	CHMI_1090	CHMI_0105	CHMI_1109	CHMI_0401	CHMI_0402	CHMI_1163
	Valy	Lysá n. L.	Obříství	Děčín	Schmilka l.b.	Schmilka p.b.	Hrádek n. N.	Bechyně	Topělec	Lahovice	Zelčín	Terezín	Lanžhot	Pohansko	Bohumín
	Labe	Labe	Labe	Labe	Labe	Labe	Lužická Nisa	Lužnice	Otava	Berounka	Vltava	Ohře	Morava	Dyje	Odra
konduktivita / *conductivity*	II	II	II	II	II	II	I	I	I	II	II	II	II	III	III
rozpuštěné látky při 105 °C (RL 105 °C) / *dissolved solids at 105°C*	II	II	II	II	II	II	I	I	I	II	II	II	II	III	
nerozpuštěné látky při 105 °C (NL 105 °C) / *suspended solids at 105°C*	II	I	II	III	II	II	II	II	I	II	II	II	IV	II	V
kyslík rozpuštěný / *dissolved oxygen*	II	I	II	I	I	I	I	I	I	I	I	I	I	II	I
chemická spotřeba kyslíku manganistanem ($CHSK_{Mn}$) / *chemical oxygen demand permanganate (COD_{Mn})*	I	I	I	II	II	II	I								II
chemická spotřeba kyslíku dichromanem ($CHSK_{Cr}$) / *chemical oxygen demand dichromate (COD_{Cr})*	II	II	II	III	III	II	II	IV	III	III	II	II	II	II	III
biochemická spotřeba kyslíku pětidenní (BSK_5) / *biochemical oxygen demand five-day (BOD_5)*	II	III	III	III	III	III	III	III	III	III	III	II	II	II	III
celkový organický uhlík (TOC) / *total organic carbon (TOC)*	I	II	II	II	II	II	I	IV	III	III	II	II	I	I	III
amoniakální dusík ($N\text{-}NH_4^+$) / *ammonia nitrogen ($N\text{-}NH_4^+$)*	I	I	I	I	I	I	II	I	II	I	I	I	I	I	II
dusičnanový dusík ($N\text{-}NO_3^-$) / *nitrate nitrogen ($N\text{-}NO_3^-$)*	II	II	II	II	II	II	II	II	II	II	II	II	II	III	II
celkový fosfor (TP) / *total phosphorus (TP)*	III	III	III	III	III	III	III	III	III	III	III	II	III	IV	III
chloridy (Cl^-) / *chlorides (Cl^-)*	I	I	I	I	I	I	I	I	I	I	I	I	I	I	II
sírany (SO_4^{-2}) / *sulfates (SO_4^{-2})*	I	I	I	II	II	II	I	I	I	I	I	II	II	III	II
vápník (Ca) / *calcium (Ca)*	I	I	I	I	I	I	I	I	I	I	I	I	I	I	I
hořčík (Mg) / *magnesium (Mg)*	I	I	I	I	I	I	I	I	I	I	I	I	I	I	I
AOX (adsorbovatelné organicky vázané halogeny) / *AOX (Adsorbable Organohalogens)*	III	V	V	V	V	V	V	IV	III	III	III	V	II	III	
trichlormethan / *trichloromethane*	I	I	I	I	I	I	I	I	I	I	I	I	I	I	
tetrachlormethan / *tetrachloromethane*	I	I	I	I	I	I	I	I	I	I	I	I	I	I	
1,2-dichlorethan / *1,2-dichloroethane*	I	I	I	I	I	I	I	I	I	I	I	I	I	I	
1,1,2-trichlorethen / *1,1,2-trichloroethene*	I	I	I	I	I	I	I	I	I	I	I	I	I	I	
1,1,2,2-tetrachlorethen / *1,1,2,2,-tetrachloroethene*	I	I	I	I	I	I	I	I	I	I	I	I	I	I	
HCH - suma / *HCH - sum*	I	I	I	I	I	I	I	I	I	I	I	I	I	I	
PAU - suma / *PAH - sum*								I	I	I	I				
chlorbenzen / *chlorobenzene*	I	I	I	I	I	I	I	I	I	I	I	I	I	I	
PCB - suma / *PCB - sum*								I	I	I	I				
dichlorbenzeny (ČSN 75 7221) / *dichlorbenzenes (ČSN 75 7221)*	II	II	II	II	II	II	II	I	I	I	I	II			
arsen (As) / *arsenic (As)*	II	II	II	II	II	II	II	II	II	II	II	II	II	II	II
chrom celkový (Cr) / *chromium total (Cr)*	I	I	I	I	I	I	I	I	I	I	I	I	I	I	
kadmium (Cd) / *cadmium (Cd)*	II	I	II	II	I	I	II	I	I	II	I	I	I	I	III
mangan celkový (Mn) / *manganese total (Mn)*	I	II	II	II	II	II	I			II	II	II	II	III	
měď (Cu) / *copper (Cu)*	II	II	II	II	II	II	II	I	I	I	I	I	I	I	I
nikl (Ni) / *nickel (Ni)*	I	I	I	I	I	I	II	I	I	II	II	II	II	II	II
olovo (Pb) / *lead (Pb)*	I	I	I	II	I	I	II	I	I	II	I	I	I	I	II
rtuť (Hg) / *mercury (Hg)*	II	II	II	II	II	II	II	II	II	II	II	I	II	II	III
zinek (Zn) / *zinc (Zn)*	II	II	II	II	II	II	III	I	I	II	II	I	II	I	II
železo celkové (Fe) / *iron total (Fe)*	I	I	I	I	I	I	I	III	II	III	II	I	II	II	
chlorofyl / *chlorophyll*	II	IV	III	IV	IV	IV	I	IV	III	V	IV				
termotolerantní koliformní bakterie ($KTJ.ml^{-1}$) / *fecal coliforms ($KTJ.ml^{-1}$)*	II	II	II	II	II	II	III	I	I	II	I				
enterokoky ($KTJ.ml^{-1}$) / *fecal enterococci ($KTJ.ml^{-1}$)*	II	I	I	I	II	II	III			II	IV				
Výsledná třída / *Resulting class*	**III**	**V**	**V**	**V**	**V**	**V**	**V**	**IV**	**III**	**V**	**IV**	**V**	**IV**	**IV**	**V**

Tab III.2CD Hodnocení jakosti povrchových vod podle NEK a zařazení do jakostních tříd (podle poměru průměrné roční hodnoty k NEK) dle Nařízení vlády č. 23/2011 Sb. a Vyhlášky č. 98/2011 Sb.
Tab. III.2CD Classification of water quality pursuant to EQS (Order No. 23/2011 Sb. and Decree No. 98/2011 Sb.).

Ukazatel / *Determinand*	CHMI_0101	CHMI_0102	CHMI_0103	CHMI_0104	CHMI_0201	CHMI_0202	CHMI_1130	CHMI_4004	CHMI_4005	CHMI_1090	CHMI_0105	CHMI_1109	CHMI_0401	CHMI_0402	CHMI_1163
	Valy	Lysá n. L.	Obříství	Děčín	Schmilka l.b.	Schmilka p.b.	Hrádek n. N.	Bechyně	Topělec	Lahovice	Zelčín	Terezín	Lanžhot	Pohansko	Bohumín
	Labe	Labe	Labe	Labe	Labe	Labe	Lužická Nisa	Lužnice	Otava	Berounka	Vltava	Ohře	Morava	Dyje	Odra
reakce vody (pH) / *water reaction (pH)*	0,891	0,899	0,900	0,910	0,914	0,910	0,848					0,833	0,893	0,905	
rozpuštěné látky při 105 °C (RL 105 °C) / *dissolved solids at 105°C*	0,396	0,496	0,468	0,461	0,449	0,438	0,292	0,238	0,178	0,387	0,368	0,484	0,451	0,646	
nerozpuštěné látky při 105 °C (NL 105 °C) / *suspended solids at 105°C*	0,617	0,713	0,738	1,308	0,896	1,000	0,567	1,259	0,467	1,167	0,916	0,779	1,467	0,854	4,188
rozpuštěné látky žíhané při 550 °C (RL 550 °C) / *dissolved solids at 550°C*	0,461	0,551	0,551	0,502	0,494	0,481	0,320								
rozpuštěný kyslík / *dissolved oxygen*	1,008	1,011	0,951	0,877	0,850	0,850	0,932	0,877	0,846	0,801	0,826	0,885	0,808	0,828	0,925
chemická spotřeba kyslíku dichromanem ($CHSK_{Cr}$) / *chemical oxygen demand dichromate (COD_{Cr})*	0,580	0,705	0,663	0,872	0,859	0,817	0,506	1,417	0,833	0,869	0,782	0,631	0,498	0,733	1,027
biochemická spotřeba kyslíku pětidenní (BSK_5) / *biochemical oxygen demand five-day (BOD_5)*	0,697	0,908	0,825	0,985	0,921	0,862	0,831	1,388	0,857	1,090	0,904	0,612	0,713	0,636	0,970
celkový organický uhlík (TOC) / *total organic carbon (TOC)*	0,528	0,625	0,588	0,755	0,748	0,714	0,428	1,342	0,849	0,898	0,868	0,692	0,364	0,619	1,046
celkový dusík / *total nitrogen*	0,751	0,760	0,776	0,838	0,786	0,761	0,574	0,582	0,394	0,738	0,864	0,642	0,548	0,614	0,709
amoniakální dusík ($N\text{-}NH_4^+$) / *ammonia nitrogen ($N\text{-}NH_4^+$)*	0,551	0,460	0,991	0,532	0,453	0,428	0,960	0,587	0,801	0,409	0,925	0,308	0,449	0,533	1,451
dusičnanový dusík ($N\text{-}NO_3^-$) / *nitrate nitrogen ($N\text{-}NO_3^-$)*	0,739	0,749	0,748	0,802	0,767	0,748	0,520	0,449	0,337	0,693	0,798	0,562	0,510	0,540	0,478
celkový fosfor (TP) / *total phosphorus (TP)*	0,700	0,717	0,653	0,642	0,794	0,717	0,717	1,191	0,836	1,030	0,927	0,561	0,862	1,846	1,187
chloridy (Cl^-) / *chlorides (Cl^-)*	0,174	0,202	0,202	0,243	0,233	0,223	0,273	0,130	0,089	0,204	0,187	0,224	0,196	0,302	0,528
sírany (SO_4^{-2}) / *sulfates (SO_4^{-2})*	0,269	0,345	0,354	0,367	0,360	0,354	0,182	0,123	0,097	0,308	0,252	0,541	0,346	0,703	0,412
fluoridy (F^-) / *fluorides (F^-)*	0,239	0,275	0,264	0,316	0,310	0,305	0,248	0,164	0,120			0,464			
vápník (Ca) / *calcium (Ca)*	0,322	0,386	0,374	0,285	0,285	0,278	0,144	0,118	0,099	0,216	0,192	0,241	0,373	0,374	0,262
hořčík (Mg) / *magnesium (Mg)*	0,058	0,079	0,076	0,099	0,096	0,093	0,039	0,051	0,044	0,103	0,085	0,131	0,105	0,245	0,094
kyanidy celkové / *total cyanides*	0,057	0,051	0,045	0,041	0,042	0,042	0,044			0,071	0,046	0,007	0,017	0,017	
antimon (Sb) / *antimony (Sb)*	0,004	0,004	0,004	0,004	0,004	0,004	0,004			0,004		0,004	0,002	0,002	
arsen (As) / *arsenic (As)*	0,152	0,178	0,167	0,165	0,197	0,182	0,152	0,149	0,293	0,186	0,183	0,313	0,109	0,211	0,208
baryum (Ba) / *barium (Ba)*	0,295	0,308	0,279	0,269	0,323	0,302	0,236			0,248	0,219	0,202	0,325	0,276	
beryllium (Be) / *beryllium (Be)*	0,110	0,100	0,100	0,218	0,127	0,137	0,197			0,065	0,070	0,378	0,055	0,040	
bor (B) / *boron (B)*	0,175	0,217	0,195	0,232	0,238	0,239	0,222	0,071		0,116	0,103	0,472	0,274	0,238	
hliník (Al) / *aluminium (Al)*	0,069	0,056	0,070	0,099	0,096	0,082	0,113	0,283	0,148	0,322	0,275	0,172	0,273	0,168	
chrom celkový (Cr) / *chromium total (Cr)*	0,063	0,060	0,056	0,063	0,056	0,056	0,083	0,063	0,034	0,785	0,048	0,031	0,073	0,072	
kadmium (Cd) / *cadmium (Cd)*	0,228	0,200	0,236	0,342	0,208	0,217	0,536	0,172	0,167	0,428	0,229	0,181	0,182	0,171	0,797
kobalt (Co) / *cobalt (Co)*	0,333	0,333	0,333	0,348	0,333	0,333	0,333			0,219	0,197	0,364	0,215	0,210	
mangan celkový (Mn) / *manganese total (Mn)*	0,169	0,500	0,368	0,350	0,342	0,328	0,192			0,339	0,279	0,341	0,438	0,550	
měď (Cu) / *copper (Cu)*	0,473	0,607	0,506	0,468	0,458	0,417	0,542	0,138	0,099	0,206	0,205	0,151	0,266	0,229	0,273
molybden (Mo) / *molybdenum (Mo)*	0,120	0,116	0,111	0,120	0,111	0,111	0,116			0,047	0,038	0,057	0,050	0,051	
nikl (Ni) / *nickel (Ni)*	0,073	0,108	0,094	0,141	0,121	0,129	0,258	0,134	0,071	0,210	0,166	0,189	0,272	0,281	0,335
nikl po filtraci / *nickel dissolved*	0,063	0,100	0,088	0,113	0,100	0,096	0,204			0,144	0,118	0,172	0,231	0,260	0,294
olovo (Pb) / *lead (Pb)*	0,109	1,045	0,157	0,227	0,236	0,248	0,319	0,159	0,098	0,310	0,227	0,122	0,145	0,105	0,395
olovo po filtraci / *lead dissolved*	0,072	0,079	0,073	0,072	0,080	0,084	0,075			0,069	0,069	0,070	0,069	0,069	0,069
rtuť (Hg) / *mercury (Hg)*	*	*	*	*	*	*	*	*	*	*	*	0,633	*	*	1,896
rtuť po filtraci / *mercury dissolved*	*	*	*	*	*	*	*			*	*	0,633	*	*	*
selen (Se) / *selen (Se)*	0,296	0,308	0,275	0,283	0,313	0,250	0,254			0,250	0,250	0,500	0,520	0,610	
stříbro (Ag) / *silver (Ag)*	0,045	0,043	0,033	0,052	0,036	0,038	0,033			0,143	0,143	0,143	0,143	0,143	
vanad *(V) / vanadium (V)*	0,116	0,113	0,113	0,119	0,120	0,120	0,111			0,098	0,086	0,069	0,121	0,166	
zinek (Zn) / *zinc (Zn)*	0,181	0,275	0,219	0,287	0,308	0,309	0,477	0,089	0,067	0,165	0,197	0,122	0,209	0,084	0,234
železo celkové (Fe) / *iron total (Fe)*	0,164	0,213	0,191	0,285	0,265	0,263	0,201	0,884	0,404	0,546	0,464	0,345	0,520	0,297	
tenzidy aniontové / *anionic active surfactants*	0,167	0,167	0,167	0,167			0,167	0,228				0,200	0,106	0,125	0,167
uhlovodíky C10–40 / *hydrocarbons C10–40*	1,050	*	*	*	*	*	*		*	*	*	1,192			
AOX (adsorbovatelné organicky vázané halogeny) / *AOX (Adsorbable Organohalogens)*	0,943	1,287	1,240	1,687	1,480	1,333	1,640	1,087	0,895	0,813	0,770	1,119	0,598	0,890	

Tab III.2CD Hodnocení jakosti povrchových vod podle NEK a zařazení do jakostních tříd (podle poměru průměrné roční hodnoty k NEK) dle Nařízení vlády č. 23/2011Sb. a Vyhlášky č. 98/2011 Sb. – pokračování.
Tab. III.2CD Classification of water quality pursuant EQS (Order No. 23/2011 Sb. and Decree No. 98/2011 Sb.) – continuation.

Ukazatel / *Determinand*	CHMI_0101	CHMI_0102	CHMI_0103	CHMI_0104	CHMI_0201	CHMI_0202	CHMI_1130	CHMI_4004	CHMI_4005	CHMI_1090	CHMI_0105	CHMI_1109	CHMI_0401	CHMI_0402	CHMI_1163
	Valy	Lysá n. L.	Obříství	Děčín	Schmilka l.b.	Schmilka p.b.	Hrádek n. N.	Bechyně	Topělec	Lahovice	Zelčín	Terezín	Lanžhot	Pohansko	Bohumín
	Labe	Labe	Labe	Labe	Labe	Labe	Lužická Nisa	Lužnice	Otava	Berounka	Vltava	Ohře	Morava	Dyje	Odra
bis(1,3-dichloro-2-propyl)-ether / *bis(1,3-dichloro-2-propyl)-ether*				*	*	*						*			
bis(2,3-dichloro-1-propyl)-ether / *bis(2,3-dichloro-1-propyl)-ether*				1,055	*	*						*			
1,3-dichloro-2-propyl-2,3-dichloro-propylether / *1,3-dichloro-2-propyl-2,3-dichloro-propylether*				1,118	1,067	1,050						*			
bisfenol A / *bisphenol A*	0,981	0,814	0,874	0,921	0,845	0,688	2,383	0,912	0,857	0,857	0,860	1,590			
EDTA (kyselina ethylendiamintetraethanová) / *EDTA (ethylenediaminetetraacetic acid)*	0,457	0,818	0,663	0,960	0,750	0,809	0,687	0,333	0,333	0,746	1,927	0,418			
NTA (kyselina nitrilotrioethanová) / *NTA (nitrilotriacetic acid)*	0,267	0,431	0,304	0,380	0,277	0,302	0,624	0,338	0,416	0,310	0,314	0,224			
tributylcín (kation) / *tributhyltin (cation)*	*	*	*	*	*	*	*			*	*				
chloralkany C10-13 / *chloroalkanes C10-13*	0,750	0,750	0,750	0,750	0,750	0,750	0,750			0,708	0,740				
trichlormethan (chloroform) / *trichloromethane*	0,044	0,040	0,040	0,040	0,040	0,040	0,040	0,020	0,020	0,020	0,020	0,040	0,040	0,040	0,040
tetrachlormethan / *tetrachloromethane*	0,008	0,008	0,008	0,012	0,008	0,008	0,008	0,004	0,004	0,004	0,004	0,008	0,008	0,008	0,008
1,2-dichlorethan / *1,2-dichloroethane*	0,010	0,010	0,013	0,010	0,010	0,010	0,010	0,005	0,005	0,005	0,005	0,010	0,010	0,010	0,010
chlorethen / *chloroethene*												0,100	0,100	0,100	
cis-1,2-dichlorethen / *cis-1,2-dichloroethene*	0,100	0,100	0,100	0,100	0,100	0,100	0,100	0,050	0,050	0,050	0,050	0,100	0,100	0,100	
trichlorethen / *trichloroethene*	0,010	0,010	0,010	0,010	0,010	0,010	0,010	0,005	0,005	0,005	0,005	0,010	0,010	0,010	0,010
tetrachlorethen / *tetrachloroethene*	0,010	0,010	0,010	0,028	0,010	0,010	0,011	0,005	0,005	0,005	0,008	0,010	0,010	0,010	0,010
hexachlorbutadien / *hexachloro-butadiene*	*	*	*	*	*	*	*	0,500	0,500	0,500	0,500	*	*	*	0,020
benzen / *benzene*	0,010	0,010	0,010	0,010	0,010	0,010	0,010	0,005	0,005	0,005	0,006	0,010	0,010	0,010	
naftalen / *naphtalene*	0,020	0,008	0,008	0,006	0,006	0,006	0,007	0,005	0,009	0,007	0,005	0,023	0,010	0,009	0,039
antracen / *antracene*	0,051	0,052	0,051	0,052	0,051	0,050	0,058	0,012	0,010	0,010	0,026	0,010	0,024	0,020	
fenantren / *phenantrene*	0,153	0,147	0,151	0,274	0,206	0,207	0,226	0,353	0,415	0,298	0,398	0,156	0,425	0,353	
fluoranthen / *fluoranthene*	0,081	0,075	0,097	0,187	0,123	0,117	0,226	0,146	0,171	0,064	0,181	0,029	0,078	0,040	1,528
benzo(a)pyren / *benzo(a)pyrene*	0,047	0,044	0,066	0,126	0,081	0,071	0,163	0,094	0,116	0,044	0,156	0,022	0,067	0,040	0,757
toluen / *toluene*	0,010	0,010	0,010	0,010	0,010	0,010	0,010	0,010	0,011	0,010	0,010	0,020	0,020	0,020	
ethylbenzen / *ethylbenzene*	0,050	0,050	0,050	0,050	0,050	0,050	0,050	0,050	0,050	0,050	0,053	0,100	0,108	0,100	
4-nonylfenol / *4-nonylphenol*	0,167	0,167	0,167	0,167	0,167	0,167	0,167	0,100	0,100	0,100	0,100		0,167	0,167	
4-oktylfenol / *4-octylphenol*	0,300	0,300	0,300	0,300	0,300	0,300	0,300	0,300	0,300	0,300	0,300		0,500	0,500	
pentachlorofenol / *pentachlorophenol*	0,063	0,063	0,063	0,063	0,063	0,063	0,063	0,013	0,013	0,013	0,013	0,063	0,063	0,071	0,063
anilin / *aniline*	0,040	0,076	0,041	0,040	0,040	0,040	0,040			0,040	0,040		0,010	0,010	
3,4-dichloroanilin / *3,4-dichloroaniline*	0,250	0,250	0,250	0,250	0,250	0,250	0,250			0,500	0,500		0,250	0,250	
nitrobenzen / *nitrobenzene*	0,050	0,044	0,037	0,033	0,033	0,033	0,033			0,033	0,033		0,033	0,033	
alachlor / *alachlor*	0,017	0,017	0,017	0,017	0,017	0,017	0,017	0,017	0,017	0,017	0,017	0,033	0,017	0,017	
atrazin / *atrazine*	0,016	0,028	0,016	0,015	0,013	0,013	0,015	0,020	0,017	0,018	0,017	0,017	0,013	0,018	
chloropyrifos / *chloropyrifos*	0,167	0,167	0,167	0,167	0,167	0,167	0,167	0,067	0,067	0,067	0,067	0,121	0,173	0,172	
isoproturon / *isoproturon*	0,070	0,091	0,171	0,109	0,121	0,118	0,067	0,070	0,043	0,078	0,080	0,033	0,333	0,333	
simazin / *simazine*	0,005	0,005	0,005	0,005	0,005	0,005	0,005	0,010	0,010	0,010	0,010	0,010	0,005	0,005	
trifluralin / *trifluralin*	0,167	0,167	0,167	0,167	0,167	0,167	0,167	0,067	0,067	0,067	0,067	0,122	0,167	0,167	
diuron / *diuron*	0,050	0,053	0,050	0,055	0,055	0,052	0,135	0,057	0,050	0,051	0,082	0,050	*	*	
isopropylbenzen / *isoprophylbenzene*								0,071	0,071	0,071	0,071	0,143	0,143	0,143	
chlorfenvinfos / *chlorfenvinphos*	0,050	0,050	0,050	0,050	0,050	0,050	0,050	0,100	0,100	0,100	0,100	0,100	0,020	0,020	
di(2-ethylhexyl)ftalat (DEHP) / *di(2-ethylhexyl)phthalate (DEHP)*	*	*	*	*	*	*	*	0,769		0,808	0,769				
chlorobenzen / *chlorobenzene*	0,100	0,100	0,100	0,100	0,100	0,100	0,100	0,050	0,050	0,050	0,050	0,100	0,100	0,100	
pentachlorobenzen / *pentachlorobenzene*	0,143	0,143	0,143	0,143	0,143	0,143	0,143	0,286	0,286	0,286	0,286	0,143	0,286	0,286	
hexachlorobenzen / *hexachlorobenzene*	0,100	0,100	0,100	0,280	0,146	0,113	0,100	0,200	0,200	0,200	0,200	0,100	0,200	0,200	0,100
p,p'-DDT (2,2,2-trichloro-1,1-bis(4-chlorofenyl)ethan) / *p,p'-DDT (2,2,2-trichloro-1,1-bis(4-chlorophenyl)ethane)*	0,100	0,100	0,100	0,100	0,100	0,100	0,100	0,200	0,200	0,200	0,200	0,700	0,200	0,200	0,100

Tab III.2CD Hodnocení jakosti povrchových vod podle NEK a zařazení do jakostních tříd (podle poměru průměrné roční hodnoty k NEK) dle Nařízení vlády č. 23/2011Sb. a Vyhlášky č. 98/2011 Sb. – pokračování.
Tab. III.2CD Classification of water quality pursuant EQS (Order No. 23/2011 Sb. and Decree No. 98/2011 Sb.) – continuation.

Ukazatel / *Determinand*	CHMI_0101	CHMI_0102	CHMI_0103	CHMI_0104	CHMI_0201	CHMI_0202	CHMI_1130	CHMI_4004	CHMI_4005	CHMI_1090	CHMI_0105	CHMI_1109	CHMI_0401	CHMI_0402	CHMI_1163
	Valy	Lysá n. L.	Obříství	Děčín	Schmilka l.b.	Schmilka p.b.	Hrádek n. N.	Bechyně	Topělec	Lahovice	Zelčín	Terezín	Lanžhot	Pohansko	Bohumín
	Labe	Labe	Labe	Labe	Labe	Labe	Lužická Nisa	Lužnice	Otava	Berounka	Vltava	Ohře	Morava	Dyje	Odra
uran / *uranium*	0,038	0,051	0,052	0,059	0,055	0,053	0,023			0,048	0,046	0,101			
PAU - suma / *PAH - sum*							0,602	0,334	0,411	0,143	0,475		0,182	0,073	
PCB - suma / *PCB - sum*	0,429	0,429	0,464	0,468	0,857	0,857	0,857	1,714	1,714	1,714	1,469	0,935	1,714	1,714	0,000
PBDE - suma / *PBDE - suma*	1,827	1,762	2,622	2,855	1,620	2,342	3,608			0,000	0,000	0,850	0,000	0,000	
dichlorbenzeny - suma / *dichlorobenzenes - sum*	0,353	0,000	0,000	0,000	0,000	0,000	0,000	0,000	0,000	0,000	0,000	0,000	0,000	0,000	
trichlorbenzeny - suma / *trichlorobenzenes - sum*	0,173	0,000	0,000	0,000	0,000	0,000	0,000	0,000	0,000	0,000	0,000	0,000	0,000	0,000	0,000
DDT - suma / *DDT - sum*	0,000	0,000	0,000	0,000	0,000	0,000	0,000	0,000	0,000	0,000	0,000	0,005	0,000	0,000	
HCH - suma / *HCH - sum*	0,000	0,000	0,127	0,014	0,013	0,007	0,062	0,000	0,000	0,000	0,000	0,065	0,136	0,033	
cyklodienové pesticidy - suma / *cyclodiene pesticides - sum*	0,000	0,000	0,000	0,000	0,000	0,000	0,000	0,000	0,000	0,000	0,000	0,000	0,000	0,000	
benzo(b)fluorathen a benzo(k)fluorathen - suma / *benzo(b)fluoranthene and benzo(k)fluoranthene - sum*	0,164	0,157	0,207	0,380	0,240	0,226	0,517	0,235	0,304	0,084	0,369	0,008	0,115	0,000	2,075
benzo(g,h,i)perylen a indeno(1,2,3-c,d)pyren - suma / *benzo(g,h,i)perylene and indeno(1,2,3-c,d)pyrene - sum*	2,404	2,313	3,029	5,596	3,863	3,471	6,942	3,458	4,446	1,467	5,150	1,458	1,667	0,000	22,967

Jakostní třída / *Class of quality*	**NEK/RP *(AA/EQS)***
1 - velmi dobrá / *very good*	RP < MS *(AA < LOQ)*
2 - dobrá / *good*	RP/NEK *(AA/EQS)* < 1
3 - střední / *moderate*	RP/NEK *(AA/EQS)* < 2
4 - poškozená / *poor*	RP/NEK *(AA/EQS)* >= 2
MS > NEK - neklasifikováno / *LOQ > EQS - unclassified*	*

Tab. III.4CD Maximální hodnoty ukazatelů jakosti podzemních vod překračující limity dle vyhlášky MŽP a MZe č. 5/2011 Sb.
Tab. III.4CD Maximum values of determinands of groundwater quality exceeding the threshold values pursuant to the Decree No. 5/2011 Sb. of the Ministry of Environment and Ministry of Agriculture.

Ukazatel ***Determinand***	**CAS registrační číslo ukazatele** ***CAS registry number of determinand***	**Jednotky** **Units**	**Limitní hodnota*** ***Threshold value****	**Maximum** ***Maximum***	**Číslo objektu** ***ID of object***	**Lokalita** ***Monitoring site***	**Dílčí povodí** ***River basin district***
Základní ukazatele / *General determinands*							
amonné ionty / *ammonium ions*	14798-03-9	$mg.l^{-1}$	0,5	53	VB0112	Přerov (Dluhonice)	Morava a přítoky Váhu
dusičnany / *nitrates*	14797-55-8	$mg.l^{-1}$	50	560	VP1823	Blšany	Ohře, Dolní Labe a ostatní přítoky Labe
dusitany / *nitrites*	14797-65-0	$mg.l^{-1}$	0,5	4	VP1823	Blšany	Ohře, Dolní Labe a ostatní přítoky Labe
fluoridy (F^-) / *fluorides (F^-)*	16984-48-8	$mg.l^{-1}$	1,5	5,91	VP8411	Ústí nad Labem (Předlice)	Ohře, Dolní Labe a ostatní přítoky Labe
hydrogenuhličitany (HCO_3^-) / *hydrogencarbonates (HCO_3^-)*		$mg.l^{-1}$	>=10	0	PP0542	Kytlice (Mlýny)	Ohře, Dolní Labe a ostatní přítoky Labe
$CHSK_{Mn}$ / *COD_{Mn}*		$mg.l^{-1}$	3	45,2	VP2017	Hrádek nad Nisou (Loučná)	Lužická Nisa a ostatní přítoky Odry
chloridy (Cl^-) / *chlorides (Cl^-)*	16887-00-6	$mg.l^{-1}$	200	2 280	VP7318	Záboří nad Labem	Horní a střední Labe
$KNK_{4,5}$ / *acid neutralizing capacity*		$mmol.l^{-1}$	>=0.2	0,052	VP1031	Hatín	Horní Vltava
mangan celkový (Mn) / *manganese total (Mn)*	7439-96-5	$mg.l^{-1}$	0,05	9,88	VP2017	Hrádek nad Nisou (Loučná)	Lužická Nisa a ostatní přítoky Odry
sírany (SO_4^{-2}) / *sulfates (SO_4^{-2})*	14808-79-8	$mg.l^{-1}$	400	1 930	VP1831	Postoloprty	Ohře, Dolní Labe a ostatní přítoky Labe
sodík (Na) / *sodium (Na)*	7440-23-5	$mg.l^{-1}$	200	516	VP1136	Katovice	Horní Vltava
tenzidy aniontové / *anionic active surfactants*		$mg.l^{-1}$	0,3	0,515	VP2017	Hrádek nad Nisou (Loučná)	Lužická Nisa a ostatní přítoky Odry
uhlík rozpuštěný organický / *DOC*		$mg.l^{-1}$	5	28,1	VP2017	Hrádek nad Nisou (Loučná)	Lužická Nisa a ostatní přítoky Odry
uhlovodíky C10–40 / *hydrocarbons C10–40*		$mg.l^{-1}$	0,1	0,22	VZ0017	Oldřichovice	Horní Odra
Kovy / *Metals*							
antimon (Sb) / *antimony (Sb)*	7440-36-0	$\mu g.l^{-1}$	5	20	VP1727	Lichoceves	Dolní Vltava
arsen (As) / *arsenic (As)*	7440-38-2	$\mu g.l^{-1}$	10	50	VP1855	Oloví	Ohře, Dolní Labe a ostatní přítoky Labe
baryum (Ba) / *barium (Ba)*	7440-39-3	$\mu g.l^{-1}$	50	906	VP7231	Dolní Dobrouč	Horní a střední Labe
beryllium (Be) / *beryllium (Be)*	7440-41-7	$\mu g.l^{-1}$	2	8,6	VP8303	Nebanice	Ohře, Dolní Labe a ostatní přítoky Labe
hliník (Al) / *aluminium (Al)*	7429-90-5	$\mu g.l^{-1}$	200	2 400	VB0090	Zašová	Morava a přítoky Váhu
kadmium (Cd) / *cadmium (Cd)*	7440-43-9	$\mu g.l^{-1}$	0,5	5,7	PP0368	Plzeň (Doudlevce)	Berounka
kobalt (Co) / *cobalt (Co)*	7440-48-4	$\mu g.l^{-1}$	3	52,2	VP1136	Katovice	Horní Vltava
molybden (Mo) / *molybdenum (Mo)*	7439-98-7	$\mu g.l^{-1}$	5	52,6	PP0847	Přídolí (Malčice)	Horní Vltava
nikl (Ni) / *nickel (Ni)*	7440-02-0	$\mu g.l^{-1}$	20	180	VZ0035	Český Dub - Libíč	Horní a střední Labe
olovo (Pb) / *lead (Pb)*	7439-92-1	$\mu g.l^{-1}$	5	155	PP0002	Markoušovice	Horní a střední Labe
rtuť (Hg) / *mercury (Hg)*	7439-97-6	$\mu g.l^{-1}$	0,2	0,32	PP0379	Tymákov (Lhůta)	Berounka

Ukazatel *Determinand*	CAS registrační číslo ukazatele *CAS registry number of determinand*	Jednotky Units	Limitní hodnota* *Threshold value**	Maximum *Maximum*	Číslo objektu *ID of object*	Lokalita *Monitoring site*	Dílčí povodí *River basin district*
selen (Se) / *selen (Se)*	7782-49-2	$\mu g.l^{-1}$	10	29	VP1831	Postoloprty	Ohře, Dolní Labe a ostatní přítoky Labe
vanad (V) / *vanadium (V)*	7440-62-2	$\mu g.l^{-1}$	18	640	PP0513	Krásný Dvůr	Ohře, Dolní Labe a ostatní přítoky Labe
zinek (Zn) / *zinc (Zn)*	7440-66-6	$\mu g.l^{-1}$	150	595	VZ0028	Cerekvice nad Loučnou - Pekla	Horní a střední Labe
Těkavé organické látky / *Volatile organic compounds*							
1,1-dichlorethen / *1,1-dichloroethene*	75-35-4	$\mu g.l^{-1}$	0,1	8,39	VP0699	Neratovice (Libiš)	Horní a střední Labe
cis-1,2-dichlorethen / *cis-1,2-dichloroethene*	156-59-2	$\mu g.l^{-1}$	0,1	171	VP1873	Ústí nad Labem (Předlice)	Ohře, Dolní Labe a ostatní přítoky Labe
benzen / *benzene*	71-43-2	$\mu g.l^{-1}$	1	1,34	VP0699	Neratovice (Libiš)	Horní a střední Labe
dichlormethan / *dichloromethane*	75-09-2	$\mu g.l^{-1}$	0,1	0,2	VP8456	Děčín (Maxičky)	Ohře, Dolní Labe a ostatní přítoky Labe
ethylbenzen / *ethylbenzene*	100-41-4	$\mu g.l^{-1}$	0,2	1,79	VP7519	Brodce (Kbel)	Horní a střední Labe
chlorethen / *chloroethene*	75-01-4	$\mu g.l^{-1}$	0,5	51,1	VP0699	Neratovice (Libiš)	Horní a střední Labe
tetrachlormethan / *tetrachloromethane*	56-23-5	$\mu g.l^{-1}$	0,1	17,4	VB0284	Brno - Černovice	Dyje
toluen / *toluene*	108-88-3	$\mu g.l^{-1}$	0,2	1,3	VO0083	Ostrava (Hrabová)	Horní Odra
Pesticidy / *Pesticides*							
acetochlor ESA / *acetochlor ESA*	187022-11-3	$\mu g.l^{-1}$	0,1	2,8	VP0321	Stéblová	Horní a střední Labe
acetochlor OA / *acetochlor OA*	194992-44-4	$\mu g.l^{-1}$	0,1	1,3	VP0321	Stéblová	Horní a střední Labe
alachlor ESA / *alachlor ESA*	142363-53-9	$\mu g.l^{-1}$	0,1	3,4	VP1113	Kestřany, Staré Kestřany	Horní Vltava
alachlor OA / *alachlor OA*	171262-17-2	$\mu g.l^{-1}$	0,1	0,23	VB0071	Olomouc (Holice u Olomouce)	Morava a přítoky Váhu
atrazin / *atrazine*	1912-24-9	$\mu g.l^{-1}$	0,1	0,8	VB9751	Borotice	Dyje
azoxystrobin / *azoxystrobin*	131860-33-8	$\mu g.l^{-1}$	0,1	1,76	VP1626	Zbraslav	Dolní Vltava
bentazon / *bentazone*	25057-89-0	$\mu g.l^{-1}$	0,1	0,945	VP1143	Nemětice	Horní Vltava
clopyralid / *clopyralid*	1702-17-6	$\mu g.l^{-1}$	0,1	1,23	VP1326	Chabeřice	Dolní Vltava
desaminodiketometribuzin / *desamino-diketo-metribuzin*	52236-30-3	$\mu g.l^{-1}$	0,1	0,101	PP0753	Velhartice	Horní Vltava
desethylatrazin / *atrazine desethyl*	6190-65-4	$\mu g.l^{-1}$	0,1	0,635	VP7800	Hlubyně	Horní Vltava
desethyldesisopropylatrazin / *atrazine desethyldesisopropyl*	3397-62-4	$\mu g.l^{-1}$	0,1	0,259	VP1105	Horažďovice	Horní Vltava
desethylterbuthylazine / *desethyl-terbuthylazine*	30125-63-4	$\mu g.l^{-1}$	0,1	0,382	VP0814	Třebeč	Horní Vltava
desmetryn / *desmetryne*	1014-69-3	$\mu g.l^{-1}$	0,1	0,204	VP1567	Vochov	Berounka
dicamba / *dicamba*	1918-00-9	$\mu g.l^{-1}$	0,1	0,76	VP7215	České Libchavy	Horní a střední Labe
dimethachlor / *dimethachlor*	50563-36-5	$\mu g.l^{-1}$	0,1	0,83	PP0152	Vidice (Nová Lhota)	Horní a střední Labe
diuron / *diuron*	330-54-1	$\mu g.l^{-1}$	0,1	0,78	VB0521	Dlouhá Loučka	Morava a přítoky Váhu
hexazinon / *hexazinone*	51235-04-2	$\mu g.l^{-1}$	0,1	0,523	VP0697	Tišice	Horní a střední Labe
hydroxyatrazin / *hydroxyatrazine*	2163-68-0	$\mu g.l^{-1}$	0,1	2,87	VP1567	Vochov	Berounka

Ukazatel *Determinand*	CAS registrační číslo ukazatele *CAS registry number of determinand*	Jednotky Units	Limitní hodnota* *Threshold value**	Maximum *Maximum*	Číslo objektu *ID of object*	Lokalita *Monitoring site*	Dílčí povodí *River basin district*
hydroxyterbuthylazin / *hydroxyterbuthylazine*	66753-07-9	$\mu g.l^{-1}$	0,1	0,387	VP1567	Vochov	Berounka
chlorotoluron / *chlorotoluron*	15545-48-9	$\mu g.l^{-1}$	0,1	0,89	VP7012	Libotov	Horní a střední Labe
lenacil / *lenacil*	2164-08-1	$\mu g.l^{-1}$	0,1	0,16	VO0054	Ostrava (Nová Ves u Ostravy)	Horní Odra
mcpa / *MCPA*	94-74-6	$\mu g.l^{-1}$	0,1	0,29	VP8439	Jablonné v Podještědí (Heřmanice)	Ohře, Dolní Labe a ostatní přítoky Labe
mecoprop-p / *mecoprop-p*	16484-77-8	$\mu g.l^{-1}$	0,1	0,39	VO0166	Petřvald (Petřvaldík)	Horní Odra
metazachlor / *metazachlor*	67129-08-2	$\mu g.l^{-1}$	0,1	0,33	VP0326	Rybitví (Černá u Bohdanče)	Horní a střední Labe
metolachlor ESA / *metolachlor ESA*	171118-09-5	$\mu g.l^{-1}$	0,1	5,76	VP0814	Třebeč	Horní Vltava
metolachlor OA / *metolachlor OA*	152019-73-3	$\mu g.l^{-1}$	0,1	2,93	VP0814	Třebeč	Horní Vltava
picloram / *picloram*	1918-02-1	$\mu g.l^{-1}$	0,1	2,34	VP1326	Chabeřice	Dolní Vltava
prometryn / *prometryn*	7287-19-6	$\mu g.l^{-1}$	0,1	1,09	VP1567	Vochov	Berounka
tebuconazol / *tebuconazole*	107534-96-3	$\mu g.l^{-1}$	0,1	8,1	VP0093	Skalička	Horní a střední Labe
terbutryn / *terbutryn*	886-50-0	$\mu g.l^{-1}$	0,1	0,579	VP1567	Vochov	Berounka
triadimefon / *triadimefon*	43121-43-3	$\mu g.l^{-1}$	0,1	0,165	VP0093	Skalička	Horní a střední Labe
triadimenol / *triadimenol*	55219-65-3	$\mu g.l^{-1}$	0,1	1,03	VP0093	Skalička	Horní a střední Labe
triasulfuron / *triasulfuron*	82097-50-5	$\mu g.l^{-1}$	0,1	0,18	VP0031	Rychnovek	Horní a střední Labe
β-hexachlorcyklohexan / *β-hexachlorocyklohexane*	319-85-7	$\mu g.l^{-1}$	0,1	0,104	VP0699	Neratovice (Libiš)	Horní a střední Labe
Syntetické komplexotvorné látky / *Chelating substances*							
EDTA / *EDTA*	60-00-4	$\mu g.l^{-1}$	5	20,7	VP2017	Hrádek nad Nisou (Loučná)	Lužická Nisa a ostatní přítoky Odry
NTA / *NTA*		$\mu g.l^{-1}$	5	5,6	PP0752	Voznice	Dolní Vltava
Polycyklické aromatické uhlovodíky / *Polycyklic aromatic hydrocarbones*							
antracen / *antracene*	120-12-7	$\mu g.l^{-1}$	0,1	0,87	VP7525	Stránka (Tajná)	Horní a střední Labe
benzo(a)antracen / *benzo(a)antracene*	56-55-3	$\mu g.l^{-1}$	0,1	1,774	VP7525	Stránka (Tajná)	Horní a střední Labe
benzo(a)pyren / *benzo(a)pyrene*	50-32-8	$\mu g.l^{-1}$	0,01	0,999	VP7525	Stránka (Tajná)	Horní a střední Labe
benzo(b)fluoranthen / *benzo(b)fluoranthene*	205-99-2	$\mu g.l^{-1}$	0,1	0,972	VP7525	Stránka (Tajná)	Horní a střední Labe
benzo(g,h,i)perylen / *benzo(ghi)perylene*	191-24-2	$\mu g.l^{-1}$	0,1	0,48	VP7525	Stránka (Tajná)	Horní a střední Labe
benzo(k)fluoranthen / *benzo(k)fluoranthene*	207-08-9	$\mu g.l^{-1}$	0,1	0,529	VP7525	Stránka (Tajná)	Horní a střední Labe
dibenzo(a,h)antracen / *dibenzo(a,h)antracene*	53-70-3	$\mu g.l^{-1}$	0,016	0,263	VP7525	Stránka (Tajná)	Horní a střední Labe
fenantren / *phenantrene*	85-01-8	$\mu g.l^{-1}$	0,005	2,666	VP7525	Stránka (Tajná)	Horní a střední Labe
fluoranthen / *fluoranthene*	206-44-0	$\mu g.l^{-1}$	0,1	3,217	VP7525	Stránka (Tajná)	Horní a střední Labe
fluoren / *fluorene*	86-73-7	$\mu g.l^{-1}$	0,1	0,225	VP7525	Stránka (Tajná)	Horní a střední Labe

Ukazatel *Determinand*	CAS registrační číslo ukazatele *CAS registry number of determinand*	Jednotky Units	Limitní hodnota* *Threshold value**	Maximum *Maximum*	Číslo objektu *ID of object*	Lokalita *Monitoring site*	Dílčí povodí *River basin district*
chrysen / *chrysene*	218-01-9	$\mu g.l^{-1}$	0,005	1,404	VP7525	Stránka (Tajná)	Horní a střední Labe
indeno(1,2,3-c,d)pyren / *indeno(1,2,3-cd)pyrene*	193-39-5	$\mu g.l^{-1}$	0,1	0,507	VP7525	Stránka (Tajná)	Horní a střední Labe
naftalen / *naphtalene*	91-20-3	$\mu g.l^{-1}$	0,1	0,215	VP0685	Mratín	Horní a střední Labe
pyren / *pyrene*	129-00-0	$\mu g.l^{-1}$	0,1	2,488	VP7525	Stránka (Tajná)	Horní a střední Labe
Chlorbenzeny / *Chlorobenzenes*							
1,2-dichlorbenzen / *1,2-dichlorobenzene*	95-50-1	$\mu g.l^{-1}$	0,1	0,4	VZ0004	Kolín - Tři Dvory	Horní a střední Labe
1,3-dichlorbenzen / *1,3-dichlorobenzene*	541-73-1	$\mu g.l^{-1}$	0,1	0,2	VZ0004	Kolín - Tři Dvory	Horní a střední Labe
1,4-dichlorbenzen / *1,4-dichlorobenzene*	106-46-7	$\mu g.l^{-1}$	0,1	0,4	VP0458	Veltruby (Hradišťko)	Horní a střední Labe
chlorbenzen / *chlorobenzene*	108-90-7	$\mu g.l^{-1}$	0,1	1,8	VP0699	Neratovice (Libiš)	Horní a střední Labe
Radiochemie / *Radiochemistry*							
celková objemová aktivita alfa / *total gross alpha radioactivity*		$Bq.l^{-1}$	0,3	61,8	VP8445	Zákupy (Kamenice)	Ohře, Dolní Labe a ostatní přítoky Labe
Ostatní / *Other*							
di(2-ethylenxyl)ftalát (DEHP) / *DEHP*	117-81-7	$\mu g.l^{-1}$	1,3	2,3	VP7518	Židněves /Plazy/	Horní a střední Labe
chloralkany C10-13 / *chloroalkanes C10-13*	85535-84-8	$\mu g.l^{-1}$	0,4	7	VP7518	Židněves /Plazy/	Horní a střední Labe

* Limitní hodnoty pro podzemní vodu podle vyhlášky MŽP a MZe č. 5/2011 Sb.

** Groundwater threshold values according to the Decree No. 5/2011 Sb. of the Ministry of Environment and Ministry of Agriculture.*

Tab. III.6CD Přehled koncentrací polutantů v plaveninách a sedimentech se signálem zvýšeného (kategorie B) a rizikového znečištění (kategorie C) dle MP MŽP (1996).

Tab. III.7CD Increased concentrations (category B) and risk concentration (category C) of pollutants in suspended solids and sediments pursuant to the guideline of the Ministry of Environment (1996).

Plaveniny / *Suspended solids*						
Dílčí povodí *River basin district*	Tok *River*	Profil *Profile*	Datum Date	Ukazatel *Determinand*	Koncentrace *Concentration*	
Horní Vltava	Otava	Topělec	18.1.2011	benzo(a)pyren / *benzo(a)pyrene*	1 690	$\mu g.kg^{-1}$
	Otava	Topělec	28.6.2011	benzo(a)pyren / *benzo(a)pyrene*	1 680	$\mu g.kg^{-1}$
Ohře, Dolní Labe a ostatní přítoky Labe	Bílina	Ústí nad Labem	11.10.2011	nikl / *nickel*	186	$mg.kg^{-1}$
	Bílina	Ústí nad Labem	11.10.2011	zinek / *zinc*	1 900	$mg.kg^{-1}$
Lužická Nisa a ostatní přítoky Odry	Lužická Nisa	Hrádek nad Nisou	16.3.2011	olovo / *lead*	447	$mg.kg^{-1}$
	Lužická Nisa	Hrádek nad Nisou	16.3.2011	benzo(a)pyren / *benzo(a)pyrene*	1 730	$\mu g.kg^{-1}$
	Lužická Nisa	Hrádek nad Nisou	5.9.2011	zinek / *zinc*	2 740	$mg.kg^{-1}$
	Lužická Nisa	Hrádek nad Nisou	5.9.2011	nikl / *nickel*	381	$mg.kg^{-1}$
Horní Odra	Olše	Věřňovice	23.3.2011	benzo(a)pyren / *benzo(a)pyrene*	1 630	$\mu g.kg^{-1}$
	Olše	Věřňovice	30.11.2011	benzo(a)pyren / *benzo(a)pyrene*	2 160	$\mu g.kg^{-1}$
	Odra	Bohumín	23.3.2011	benzo(a)pyren / *benzo(a)pyrene*	2 170	$\mu g.kg^{-1}$
	Odra	Bohumín	30.11.2011	benzo(a)pyren / *benzo(a)pyrene*	2 220	$\mu g.kg^{-1}$
Morava a přítoky Váhu	Morava	Raškov	21.3.2011	benzo(a)pyren / *benzo(a)pyrene*	1 760	$\mu g.kg^{-1}$
	Morava	Raškov	13.6.2011	benzo(a)pyren / *benzo(a)pyrene*	5 160	$\mu g.kg^{-1}$
	Morava	Raškov	13.6.2011	benzo(b)fluoranthen / *benzo(b)fluoranthene*	5 430	$\mu g.kg^{-1}$
	Morava	Raškov	13.6.2011	benzo(a)antracen / *benzo(a)antracene*	5 860	$\mu g.kg^{-1}$
	Morava	Raškov	30.8.2011	benzo(a)pyren / *benzo(a)pyrene*	2 270	$\mu g.kg^{-1}$
	Bečva	Troubky	7.2.2011	benzo(a)pyren / *benzo(a)pyrene*	1 760	$\mu g.kg^{-1}$
	Bečva	Troubky	18.4.2011	benzo(a)pyren / *benzo(a)pyrene*	1 950	$\mu g.kg^{-1}$
	Morava	Spytihněv	27.7.2011	benzo(a)pyren / *benzo(a)pyrene*	2 110	$\mu g.kg^{-1}$
Dyje	Svitava	Bílovice	16.5.2011	benzo(a)pyren / *benzo(a)pyrene*	2 670	$\mu g.kg^{-1}$
	Svitava	Bílovice	9.8.2011	benzo(a)pyren / *benzo(a)pyrene*	3 580	$\mu g.kg^{-1}$

Tab. III.6CD Přehled koncentrací polutantů v plaveninách a sedimentech se signálem zvýšeného (kategorie B) a rizikového znečištění (kategorie C) dle MP MŽP (1996) – pokračování.

Tab. III.7CD Increased concentrations (category B) and risk concentration (category C) of pollutants in suspended solids and sediments pursuant to the guideline of the Ministry of Environment (1996) – continuation.

Sedimenty / *Sediments*						
Dílčí povodí *River basin district*	Tok *River*	Profil *Profile*	Datum Date	Ukazatel *Determinand*	Koncentrace *Concentration*	
Ohře, Dolní Labe a ostatní přítoky Labe	Ohře	Želina	2.8.2011	arsen / *arsenic*	113	$mg.kg^{-1}$
	Ohře	Želina	18.10.2011	arsen / *arsenic*	109	$mg.kg^{-1}$
	Bílina	Záluží	2.8.2011	arsen / *arsenic*	101	$mg.kg^{-1}$
	Bílina	Záluží	18.10.2011	arsen / *arsenic*	108	$mg.kg^{-1}$
	Bílina	Ústí nad Labem	2.8.2011	rtuť / *mercury*	4.4	$mg.kg^{-1}$
	Bílina	Ústí nad Labem	18.10.2011	rtuť / *mercury*	5.7	$mg.kg^{-1}$
Horní Odra	Bohumín	Odra	31.5.2011	benzo(a)antracen / *benzo(a)antracene*	4 360	$\mu g.kg^{-1}$
	Bohumín	Odra	31.5.2011	benzo(a)pyren / *benzo(a)pyrene*	2 810	$\mu g.kg^{-1}$
	Bohumín	Odra	12.10.2011	benzo(a)antracen / *benzo(a)antracene*	4 060	$\mu g.kg^{-1}$
	Bohumín	Odra	12.10.2011	benzo(a)pyren / *benzo(a)pyrene*	2 840	$\mu g.kg^{-1}$

překročení limitu kategorie B / *exceeding the threshold values for the category B*

překročení limitu kategorie C / *exceeding the threshold values for the category C*

Tab. III.7CD Roční odtoky znečišťujících látek vázaných na plaveniny.

Tab. III.7CD Annual loads of pollutants in suspended solids.

Dílčí povodí *River basin district*	Tok *River*	Profil *Profile*	G_{pl}	Arsen *Arsenic*	Kadmium *Cadmium*	Rtuť *Mercury*	Olovo *Lead*	Zinek *Zinc*	Nikl *Nickel*	Berylium *Berylium*	PCB 52 *PCB 52*	PCB 138 *PCB 138*	p,p´ DDT *p,p´ DDT*	p,p´ DDE *p,p´ DDE*	Hexachlotbenzen *Hexachlorbenzene*	Benzo(b)fluoranten *Benzo(b)fluoranthene*	Benzo(a)pyren *Benzo(a)pyrene*	Benzo(a)antracen *Benzo(a)anthracene*
			[t]	[t.rok^{-1}/ *t.year^{-1}*]							[kg.rok^{-1}/ *kg.year^{-1}*]							
Horní a střední Labe	Labe	Obříství	38 929	0,50	0,05	0,04	2,24	14,5	1,49	0,10	0,20	0,39	1,03	0,44	0,20	16,6	20,9	18,4
Horní Vltava	–	–																
Berounka	–	–																
Dolní Vltava	Vltava	Zelčín (Vraňany)	117 141	1,40	0,24	0,09	9,76	49,9	5,39	0,27	0,13	1,55	0,75	1,48	0,35	74,1	77,7	65,9
Ohře, Dolní Labe a ostatní přítoky Labe	Ohře	Želina (Kadaň)	135 692	6,26	0,60	0,15	14,59	96,7	9,82	0,84	0,27	0,73	2,84	1,58	0,53	106,8	115,1	97,4
	Bílina	Ústí nad Labem	8 386	0,30	0,03	0,01	0,61	6,5	0,84	0,04	0,02	0,09	0,11	0,08	0,05	3,4	4,3	2,3
	Labe	Prostřední Žleb	206 499	2,84	0,30	0,15	15,12	110,3	11,71	0,53	0,33	1,43	5,81	2,86	10,42	70,5	50,5	75,6
Horní Odra	Odra	Bohumín	74 442	0,53	0,15	0,09	3,61	31,9	3,06	0,11	0,17	0,25	0,34	0,41	0,27	123,3	107,6	125,3
	Olše	Věřňovice	19 395	0,16	0,04	0,01	0,71	6,6	0,71	0,02	0,02	0,03	0,06	0,08	0,06	27,4	25,4	27,6
Lužická Nisa a ostatní přítoky Odry	Lužická Nisa	Hrádek nad Nisou	11 593	0,15	0,03	0,01	3,61	14,2	1,50	0,05	0,03	0,27	0,11	0,07	0,04	16,5	17,9	18,6
Morava a přítoky Váhu	Morava	Spytihněv	83 912	0,42	0,13	0,03	3,24	23,4	4,21	0,14	0,08	0,30	0,46	0,50	0,48	148,8	149,1	150,1
	Morava	Lanžhot	125 950	0,63	0,15	0,04	3,96	36,1	5,56	0,17	0,13	0,61	0,56	0,98	0,63	107,5	117,4	104,1
Dyje	–	–																

G_{pl} roční odtok plavenin / *annual load of suspended solids*

Tab III.8CD Hodnocení jakosti plavenin a sedimentů podle NEK a zařazení do jakostních tříd dle Nařízení vlády č. 23/2011 Sb. a Vyhlášky č. 98/2011 Sb.

Tab. III.8CD Classification of water quality of suspended solids and sediments pursuant to EQS (Order No. 23/2011 Sb. and Decree No. 98/2011 Sb.).

Ukazatel / *Determinand*	Obříství	Zelčín	Ústí nad Labem	Prostřední Žleb	Hrádek nad Nisou	Bohumín	Lanžhot
	Labe	Vltava	Bílina	Labe	Lužická Nisa	Odra	Morava
Plaveniny / *Suspended solids*							
olovo (PB) / *lead (Pb)*	0,699	1,103	1,116	0,932	2,812	0,726	0,387
nikl (Ni) / *nickel (Ni)*	0,496	0,606	1,493	0,718	2,222	0,592	0,602
kadmium (Cd) / *cadmium (Cd)*	0,548	0,654	1,913	0,510	1,010	0,875	0,375
rtuť (Hg) / *mercury (Hg)*	0,977	0,977	1,092	0,977	0,977	1,523	0,287
tributylcín (kation) / *Tributyltin (cation)*	260,069	195,913	167,600	*	178,257	*	94,140
hexachlorbenzen / *hexachlorobenzene*	0,186	0,082	0,375	3,814	0,111	0,251	0,295
hexachlorbutadien / *hexachlorobutadiene*	0,005	0,005	0,005	0,005	0,006	0,006	0,006
HCH gama / *HCH gama*	0,139	0,140	0,134	0,150	0,189	0,183	0,188
pentachlorbenzen / *pentachlorobenzene*	0,003	0,004	0,003	0,004	0,005	0,005	0,005
pentachlorfenol / *pentachlorophenol*	0,078	0,078	0,075	0,084	0,106	0,102	0,105
4-nonylfenol / *4-nonylphenol*	0,051	0,052	0,050	0,056	0,070	0,068	0,069
4-oktylfenol / *4-octylphenol*	*	*	*	*	*	*	*
DEHP / *DEHP*	0,031	0,045	0,115	0,032	0,118	0,066	0,040
chloralkany C10-13 / *chloroalkanes C10-13*	0,035	0,226	0,319	0,025	0,589	0,558	0,044
antracen / *anthracene*	0,274	0,354	0,393	0,240	0,899	1,110	0,347
fluoranthen / *fluoranthene*	2,670	5,795	5,312	3,723	20,019	31,322	9,127
suma 5 PAU / *sum 5 PAH*	0,650	1,274	0,616	0,443	2,372	3,447	1,667
suma PBDE / *sum PBDE*	0,000	0,000	0,007	0,005	0,011	0,001	0,000
Sedimenty / *Sediments*							
olovo (PB) / *lead (Pb)*	1,014	1,390	0,993	1,295	2,240	1,048	0,493
nikl (Ni) / *nickel (Ni)*	0,620	0,676	1,338	0,859	0,972	0,669	0,648
kadmium (Cd) / *cadmium (Cd)*	0,635	1,077	0,885	0,538	1,135	0,385	0,154
rtuť (Hg) / *mercury (Hg)*	1,379	1,379	5,805	2,184	1,322	2,241	0,517
hexachlorbenzen / *hexachlorobenzene*	1,734	0,748	31,084	157,799	0,153	0,290	0,456
hexachlorbutadien / *hexachlorobutadiene*	0,011	0,014	0,019	0,014	0,009	0,017	0,026
HCH gama / *HCH gama*	0,337	0,408	0,102	0,409	0,260	0,493	0,775
pentachlorbenzen / *pentachlorobenzene*	0,008	0,010	0,034	0,057	0,006	0,012	0,019
pentachlorfenol / *pentachlorophenol*	0,189	0,228	0,057	0,229	0,145	0,276	0,434
4-nonylfenol / *4-nonylphenol*	0,125	0,151	0,038	0,152	0,096	0,183	0,287
4-oktylfenol / *4-octylphenol*	*	*	*	*	*	*	*
DEHP / *DEHP*	0,011	0,017	0,121	0,022	0,036	0,044	0,019
chloralkany C10-13 / *chloroalkanes C10-13*	0,289	0,163	0,226	0,068	0,225	0,340	0,129
antracen / *anthracene*	0,974	0,847	0,419	0,977	1,920	20,014	1,091
fluoranthen / *fluoranthene*	9,046	13,267	5,994	12,695	22,473	230,350	14,073
suma 5 PAU / *sum 5 PAH*	0,884	1,182	0,556	0,963	1,873	13,772	1,198
suma PBDE / *sum PBDE*	0,000	0,000	0,002	0,000	0,000	0,000	0,000

Jakostní třída / *Class of quality*	**NEK/RP *(AA/EQS)***
1 - velmi dobrá / *very good*	RP < MS *(AA < LOQ)*
2 - dobrá / *good*	RP/NEK *(AA/EQS)* < 1
3 - střední / *moderate*	RP/NEK *(AA/EQS)* < 2
4 - poškozená / *poor*	RP/NEK *(AA/EQS)* >= 2

MS > NEK - neklasifikováno / *LOQ > EQS - unclassified*	*

plaveniny
suspended solids

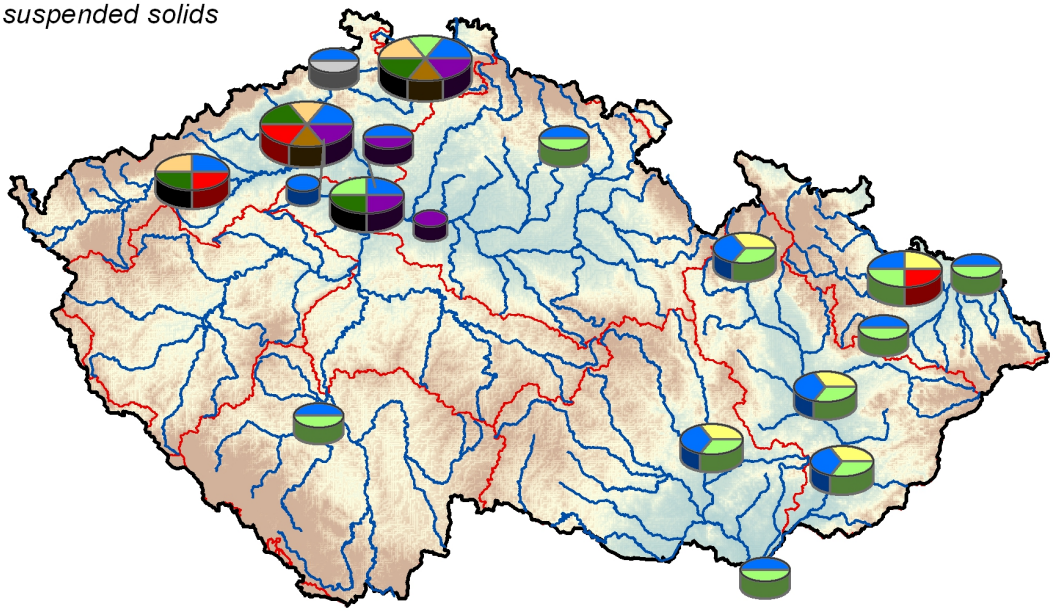

sedimenty
sediments

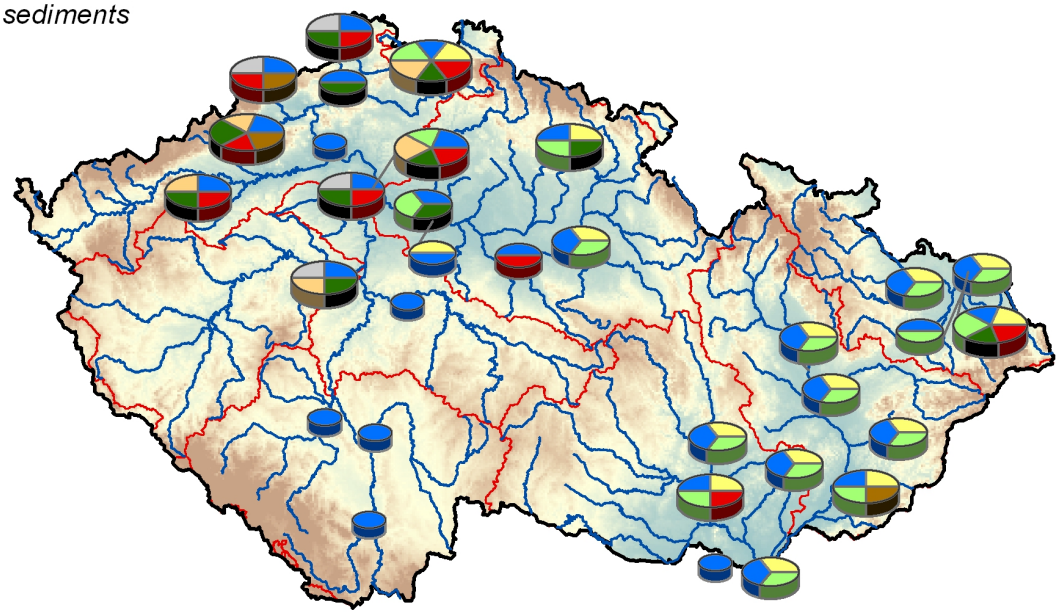

antracen / *antracene*
fluoranten / *fluoranthene*
suma 5 PAU / *sum 5 PAU*
hexachlorbenzen / *hexachlorbenzene*
kadmium / *cadmium*
olovo / *lead*
rtuť / *mercury*
nikl / *nickel*
tributylcín / *tributyltin*

Mapa III.9CD Výskyt látek v plaveninách a sedimentech, které překročily limit norem environmentální kvality (NV č. 23/2011 Sb.).
Map III.9CD Occurrence of substances exceeding environmental quality standards pursuant to government order No. 23/2011 Sb. in suspended solids and sediments

Tab. P.2CD Ukazatele sledované v povrchové vodě, podzemní vodě a pevných matricích.
Tab. P.2CD Analysed quality determinands in surface water, groundwater and solid matrices.

Název ukazatele / *Determinand*	**Jednotka / *Unit***		
	Povrchová voda *Surface water*	**Podzemní voda *Groundwater***	**Pevné matrice *Solid matrices***
Fyzikální ukazatele / *Physical Determinands*			
teplota vzduchu / *air temperature*	°C		
barva / *colour*		mg Pt.l^{-1}	
konduktivita / *conductivity*	mS.m^{-1}	mS.m^{-1}	
oxidačně redukční potenciál / *oxidation-reduction potential*		mV	
reakce vody (pH) / *water reaction (pH)*	bez jednotky		
teplota vody / *water temperature*	°C	°C	
pach / *odour*	stupeň		
zákal / *turbidity*	NTU	NTU	
Ukazatele uhličitanové rovnováhy / *Determinands of carbonate Equlibrium*			
hydrogenuhličitany (HCO_3^-) / *hydrogencarbonates (HCO_3^-)*	mg.l^{-1}	mg.l^{-1}	
kyselinová neutralizační kapacita / *acid neutralizing capacity*	mmol.l^{-1}	mmol.l^{-1}	
oxid uhličitý agresivní *(CO_2)* / *corrosive carbon dioxide (CO_2)*		mg.l^{-1}	
oxid uhličitý volný *(CO_2)* / *free carbon dioxide (CO_2)*		mg.l^{-1}	
uhličitany (HCO_3^{2-}) / *carbonates (HCO_3^{2-})*	mg.l^{-1}	mg.l^{-1}	
zásadová neutralizační kapacita / *alkaline neutralizing capacity*	mmol.l^{-1}	mmol.l^{-1}	
Nutrienty / *Nutrients*			
celkový dusík (N) / *total nitrogen (N)*	mg.l^{-1}		
dusík anorganický (N) / *inorganic nitrogen (N)*	mg.l^{-1}		
dusík celkový po filtraci (N) / *total nitrogen in filtered sample (N)*	mg.l^{-1}		
dusík organický (N) / *organic nitrogen (N)*	mg.l^{-1}		
amoniakální dusík (N - NH_4^+) / *ammonia nitrogen (N - NH_4^+)*	mg.l^{-1}		
dusitanový dusík (N - NO_2^-) / *nitrite nitrogen (N - NO_2^-)*	mg.l^{-1}		
dusičnanový dusík (N - NO_3^-) / *nitrate nitrogen (N - NO_3^-)*	mg.l^{-1}		
amonné ionty (NH_4^+) / *ammonium ions (NH_4^+)*	mg.l^{-1}	mg.l^{-1}	
dusičnany (NO_3^-) / *nitrates (NO_3^-)*	mg.l^{-1}	mg.l^{-1}	
dusitany (NO_2^-) / *nitrites (NO_2^-)*	mg.l^{-1}	mg.l^{-1}	
celkový fosfor (P) / *total phosphorus (P)*	mg.l^{-1}		
celkový fosfor po filtraci (P) / *total phosphorus in filtered sample (P)*	mg.l^{-1}		
fosforečnanový fosfor (P - PO_4^{3-}) / *phosphate phosphorus (P - PO_4^{3-})*	mg.l^{-1}		
fosforečnany *(PO_4^{3-})* / *phosphates (PO_4^{3-})*	mg.l^{-1}	mg.l^{-1}	
Další anorganické ukazatele / *Other anorganic Determinands*			
rozpuštěné látky při 105 °C / *dissolved solids at 105 °C*	mg.l^{-1}		
nerozpuštěné látky při 105 °C / *suspended solids at 105 °C*	mg.l^{-1}		
rozpuštěné látky žíhané při 550 °C / *dissolved solids at 550 °C*	mg.l^{-1}		
nerozpuštěné látky žíhané při 550 °C / *suspended solids at 550 °C*	mg.l^{-1}		
celková mineralizace / *total mineralization*		mg.l^{-1}	
draslík (K) / *potassium (K)*	mg.l^{-1}	mg.l^{-1}	
hořčík (Mg) / *magnesium (Mg)*	mg.l^{-1}	mg.l^{-1}	
chloridy (Cl^-) / *chlorides (Cl^-)*	mg.l^{-1}	mg.l^{-1}	
chlor celkový v terénu nekorigovaný (Cl) / *total chlorine in situ (Cl)*	mg.l^{-1}		
celkový chlor (Cl) / *total chlorine (Cl)*	mg.l^{-1}		
křemík (Si) / *silicon (Si)*	mg.l^{-1}		
křemičitany (SiO_3^{2-}) / *silicates (SiO_3^{2-})*	mg.l^{-1}	mg.l^{-1}	
nasycení kyslíkem / *oxygen saturation*	%		
kyslík rozpuštěný (O_2) / *dissolved oxygen (O_2)*	mg.l^{-1}	mg.l^{-1}	
mangan celkový (Mn) / *manganese total (Mn)*	mg.l^{-1}	mg.l^{-1}	
mangan celkový po filtraci (Mn) / *manganese dissolved (Mn)*	mg.l^{-1}		
oxidovaný mangan v terénu (Mn) / *oxidized manganese in situ (Mn)*	mg.l^{-1}		
sírany (SO_4^{2-}) / *sulfates (SO_4^{2-})*	mg.l^{-1}	mg.l^{-1}	
sirouhlík (sulfid uhličitý) (CS_2) / *carbon disulphide (CS_2)*	mg.l^{-1}		
sodík (K) / *sodium (K)*	mg.l^{-1}	mg.l^{-1}	
tvrdost celková (Ca + Mg) / *water hardness (Ca+Mg)*	mg.l^{-1}	mmol.l^{-1}	
tvrdost uhličitanová / *carbonate hardness*	mmol.l^{-1}		
kyanidy celkové (CN^-) / *total cyanides (CN^-)*	mg.l^{-1}		
vápník (Ca) / *calcium (Ca)*	mg.l^{-1}	mg.l^{-1}	
železo celkové (Fe) / *iron total (Fe)*	mg.l^{-1}		
železo celkové po filtraci (Fe) / *iron total dissolved (Fe)*	mg.l^{-1}	mg.l^{-1}	
železo po rozkladu (Fe) / *iron decomposed (Fe)*	mg.l^{-1}		
fluoridy (F^-) / *fluorides (F^-)*	mg.l^{-1}	mg.l^{-1}	
Skupinová stanovení indikující organické látky / *Organic pollution Indicators*			
absorbance 254nm (b = 1cm) / *absorbance 254nm (b = 1cm)*	bez jednotky		
fenoly těkající s vodní parou / *phenols roving water vapor*	mg.l^{-1}	mg.l^{-1}	
humínové látky / *humic substances*	mg.l^{-1}	mg.l^{-1}	
chemická spotřeba kyslíku manganistanem ($CHSK_{Mn}$) / *chemical oxygen demand permanganate (COD_{Mn})*	mg.l^{-1}	mg.l^{-1}	
chemická spotřeba kyslíku dichromanem ($CHSK_{Cr}$) / *chemical oxygen demand dichromate (COD_{Cr})*	mg.l^{-1}		
biochemická spotřeba kyslíku pětidenní (BSK_5) / *biochemical oxygen demand five-day (BOD_5)*	mg.l^{-1}		
biochemická spotřeba kyslíku dvacetijednadenní (BSK_{21}) / *biochemical oxygen demand twenty-one-day (BOD_{21})*	mg.l^{-1}		
tenzidy aniontové / *anionic active surfactants*	mg.l^{-1}	mg.l^{-1}	
celkový organický uhlík (TOC) / *total organic carbon (TOC)*	mg.l^{-1}		mg.kg^{-1}
rozpuštěný organický uhlík (DOC) / *dissolved organic carbon (DOC)*	mg.l^{-1}	mg.l^{-1}	
AOX (adsorbovatelné organicky vázané halogeny) / *AOX (Adsorbable Organohalogens)*	µg.l^{-1}		

Název ukazatele / *Determinand*	Jednotka / *Unit*		
	Povrchová voda ***Surface water***	**Podzemní voda** ***Groundwater***	**Pevné matrice** ***Solid matrices***
nepolární extrahovatelné látky (NEL) / *nonpolar extractable compounds*	$mg.l^{-1}$		
uhlovodíky C10–40 / *hydrocarbons C10–40*	$mg.l^{-1}$	$mg.l^{-1}$	
Kovy / *Metals*			
antimon (Sb) / *antimony (Sb)*	$\mu g.l^{-1}$	$\mu g.l^{-1}$	$mg.kg^{-1}$
antimon po filtraci (Sb) / *antimony dissolved (Sb)*	$\mu g.l^{-1}$		
arsen (As) / *arsenic (As)*	$\mu g.l^{-1}$	$\mu g.l^{-1}$	$mg.kg^{-1}$
arsen po filtraci (As) / *arsenic dissolved (As)*	$\mu g.l^{-1}$		
baryum (Ba) / *barium (Ba)*	$\mu g.l^{-1}$	$\mu g.l^{-1}$	
baryum po filtraci (Ba) / *barium dissolved (Ba)*	$\mu g.l^{-1}$		
beryllium (Be) / *beryllium (Be)*	$\mu g.l^{-1}$	$\mu g.l^{-1}$	$mg.kg^{-1}$
beryllium po filtraci (Be) / *beryllium dissolved (Be)*	$\mu g.l^{-1}$		
bor (B) / *boron (B)*	$\mu g.l^{-1}$	$\mu g.l^{-1}$	
bor po filtraci (B) / *boron dissolved (B)*	$\mu g.l^{-1}$		
hliník (Al) / *aluminium (Al)*	$\mu g.l^{-1}$	$\mu g.l^{-1}$	$mg.kg^{-1}$
hliník po filtraci (Al) / *aluminium dissolved (Al)*	$\mu g.l^{-1}$		
hliník po rozkladu (Al) / *aluminium decomposed (Al)*	$\mu g.l^{-1}$		
chrom (Cr) / *chromium (Cr)*	$\mu g.l^{-1}$	$\mu g.l^{-1}$	$mg.kg^{-1}$
chrom celkový po filtraci (Cr) / *chromium dissolved (Cr)*	$\mu g.l^{-1}$		
chrom po rozkladu (Cr) / *chromium decomposed (Cr)*	$\mu g.l^{-1}$		
kadmium (Cd) / *cadmium (Cd)*	$\mu g.l^{-1}$	$\mu g.l^{-1}$	$mg.kg^{-1}$
kadmium po filtraci (Cd) / *cadmium dissolved (Cd)*	$\mu g.l^{-1}$		
kadmium po rozkladu (Cd) / *cadmium decomposed (Cd)*	$\mu g.l^{-1}$		
kobalt (Co) / *cobalt (Co)*	$\mu g.l^{-1}$	$\mu g.l^{-1}$	
kobalt po filtraci (Co) / *cobalt dissolved (Co)*	$\mu g.l^{-1}$		
lithium (Li) / *lithium (Li)*		$\mu g.l^{-1}$	
měď (Cu) / *copper (Cu)*	$\mu g.l^{-1}$	$\mu g.l^{-1}$	$mg.kg^{-1}$
měď po filtraci (Cu) / *copper dissolved (Cu)*	$\mu g.l^{-1}$		
měď po rozkladu (Cu) / *copper decomposed (Cu)*	$\mu g.l^{-1}$		
molybden (Mo) / *molybdenum (Mo)*	$\mu g.l^{-1}$	$\mu g.l^{-1}$	
molybden po filtraci (Mo) / *molybdenum dissolved (Mo)*	$\mu g.l^{-1}$		
nikl (Ni) / *nickel (Ni)*	$\mu g.l^{-1}$	$\mu g.l^{-1}$	$mg.kg^{-1}$
nikl po filtraci (Ni) / *nickel dissolved (Ni)*	$\mu g.l^{-1}$		
nikl po rozkladu (Ni) / *nickel decomposed (Ni)*	$\mu g.l^{-1}$		
olovo (Pb) / *lead (Pb)*	$\mu g.l^{-1}$	$\mu g.l^{-1}$	$mg.kg^{-1}$
olovo po filtraci (Pb) / *lead dissolved (Pb)*	$\mu g.l^{-1}$		
rtuť (Hg) / *mercury (Hg)*	$\mu g.l^{-1}$	$\mu g.l^{-1}$	$mg.kg^{-1}$
rtuť po filtraci (Hg) / *mercury dissolved (Hg)*	$\mu g.l^{-1}$		
selen (Se) / *selen (Se)*	$\mu g.l^{-1}$	$\mu g.l^{-1}$	
selen po filtraci (Se) / *selen dissolved (Se)*	$\mu g.l^{-1}$		
stroncium (Sr) / *strontium (Sr)*		$\mu g.l^{-1}$	
stříbro (Ag) / *silver (Ag)*	$\mu g.l^{-1}$		
stříbro po filtraci (Ag) / *silver dissolved (Ag)*	$\mu g.l^{-1}$		
thallium a jeho sloučeniny (Tl) / *thallium and its compounds (Tl)*	$\mu g.l^{-1}$		
thallium po filtraci (Tl) / *thallium dissolved (Tl)*	$\mu g.l^{-1}$		
titan a jeho sloučeniny (Ti) / *titanium and its compounds (Ti)*	$\mu g.l^{-1}$		
titan po filtraci (Ti) / *titanium dissolved (Ti)*	$\mu g.l^{-1}$		
uran / *uranium*		$\mu g.l^{-1}$	
uran - rozpuštěné látky / *uranium - dissolved solids*		$\mu g.l^{-1}$	
vanad (V) / *vanadium (V)*	$\mu g.l^{-1}$	$\mu g.l^{-1}$	
vanad po filtraci (V) / *vanadium dissolved (V)*	$\mu g.l^{-1}$		
zinek (Zn) / *zinc (Zn)*	$\mu g.l^{-1}$	$\mu g.l^{-1}$	$mg.kg^{-1}$
zinek po filtaci (Zn) / *zinc dissolved (Zn)*	$\mu g.l^{-1}$		
zinek po rozkladu (Zn) / *zinc decomposed (Zn)*	$\mu g.l^{-1}$		
Těkavé organické látky / *Volatile organic Compounds*			
1,1,2-trichlorethan / *1,1,2-trichloroethane*	$\mu g.l^{-1}$	$\mu g.l^{-1}$	
1,1,1-trichlorethan / *1,1,1-trichloroethane*	$\mu g.l^{-1}$		
1,1-dichlorethen / *1,1-dichloroethene*	$\mu g.l^{-1}$	$\mu g.l^{-1}$	
1,2-dichlorethan / *1,2-dichloroethane*	$\mu g.l^{-1}$	$\mu g.l^{-1}$	
1,2-dichlorethen / *1,2-dichloroethene*	$\mu g.l^{-1}$		
benzen / *benzene*	$\mu g.l^{-1}$	$\mu g.l^{-1}$	
cis-1,2-dichlorethen / *cis-1,2-dichloroethene*	$\mu g.l^{-1}$	$\mu g.l^{-1}$	
trans-1,2-dichlorethen / *trans-1,2-dichloroethene*	$\mu g.l^{-1}$	$\mu g.l^{-1}$	
dichlormethan / *dichloromethane*	$\mu g.l^{-1}$	$\mu g.l^{-1}$	
ethylbenzen / *ethylbenzene*	$\mu g.l^{-1}$	$\mu g.l^{-1}$	
chlorethen / *chloroethene*	$\mu g.l^{-1}$	$\mu g.l^{-1}$	
styren / *styrene*	$\mu g.l^{-1}$	$\mu g.l^{-1}$	
tetrachlorethen / *tetrachloroethene*	$\mu g.l^{-1}$	$\mu g.l^{-1}$	
tetrachlormethan / *tetrachloromethane*	$\mu g.l^{-1}$	$\mu g.l^{-1}$	
toluen / *toluene*	$\mu g.l^{-1}$	$\mu g.l^{-1}$	
trichlorethen / *trichloroethene*	$\mu g.l^{-1}$	$\mu g.l^{-1}$	
xyleny / *xylenes*	$\mu g.l^{-1}$		
m+p-xylen / *m+p-xylene*	$\mu g.l^{-1}$	$\mu g.l^{-1}$	
o-xylen / *o-xylene*	$\mu g.l^{-1}$	$\mu g.l^{-1}$	
Halogenalkany / *Halogenoalkanes*			
1,2,3-trichlorpropan / *1,2,3-trichloroprophan*	$\mu g.l^{-1}$		
bromdichlormethan / *bromodichloromethane*	$\mu g.l^{-1}$		
dibromchlormethan / *dibromochloromethane*	$\mu g.l^{-1}$		
hexachlorbutadien / *hexachlorobutadiene*	$\mu g.l^{-1}$		$\mu g.kg^{-1}$

Název ukazatele / *Determinand*	Jednotka / *Unit*		
	Povrchová voda *Surface water*	Podzemní voda *Groundwater*	Pevné matrice *Solid matrices*
tribrommethan / *tribromomethane*	$\mu g.l^{-1}$		
trihalogenmethany / *trihalogenomethanes*	$\mu g.l^{-1}$		
chloralkany C10-13 / *chloroalkanes C10-13*	$\mu g.l^{-1}$	$\mu g.l^{-1}$	$\mu g.kg^{-1}$
Polycyklické aromatické uhlovodíky / *Polycyklic aromatic Hydrocarbones*			
acenaften / *acenaphthene*	$\mu g.l^{-1}$		
acenaftylen / *acenaphthylene*	$\mu g.l^{-1}$		
antracen / *antracene*	$\mu g.l^{-1}$	$\mu g.l^{-1}$	$\mu g.kg^{-1}$
benzo(a)antracen / *benzo(a)antracene*	$\mu g.l^{-1}$	$\mu g.l^{-1}$	$\mu g.kg^{-1}$
benzo(a)pyren / *benzo(a)pyrene*	$\mu g.l^{-1}$	$\mu g.l^{-1}$	$\mu g.kg^{-1}$
benzo(b)fluoranthen / *benzo(b)fluoranthene*	$\mu g.l^{-1}$	$\mu g.l^{-1}$	$\mu g.kg^{-1}$
benzo(g,h,i)perylen / *benzo(g,h,i)perylene*	$\mu g.l^{-1}$	$\mu g.l^{-1}$	$\mu g.kg^{-1}$
benzo(k)fluoranthen / *benzo(k)fluoranthene*	$\mu g.l^{-1}$	$\mu g.l^{-1}$	$\mu g.kg^{-1}$
dibenzo(a,h)antracen / *dibenzo(a,h)antracene*	$\mu g.l^{-1}$	$\mu g.l^{-1}$	$\mu g.kg^{-1}$
fenantren / *phenantrene*	$\mu g.l^{-1}$	$\mu g.l^{-1}$	$\mu g.kg^{-1}$
fluoranthen / *fluoranthene*	$\mu g.l^{-1}$	$\mu g.l^{-1}$	$\mu g.kg^{-1}$
fluoren / *fluorene*	$\mu g.l^{-1}$	$\mu g.l^{-1}$	$\mu g.kg^{-1}$
chrysen / *chrysene*	$\mu g.l^{-1}$	$\mu g.l^{-1}$	$\mu g.kg^{-1}$
indeno(1,2,3-c,d)pyren / *indeno(1,2,3-cd)pyrene*	$\mu g.l^{-1}$	$\mu g.l^{-1}$	$\mu g.kg^{-1}$
naftalen / *naphtalene*	$\mu g.l^{-1}$	$\mu g.l^{-1}$	$\mu g.kg^{-1}$
pyren / *pyrene*	$\mu g.l^{-1}$	$\mu g.l^{-1}$	$\mu g.kg^{-1}$
Chlorbenzeny / *Chlorobenzenes*			
chlorbenzen / *chlorobenzene*	$\mu g.l^{-1}$	$\mu g.l^{-1}$	
dichlorbenzeny - směs / *dichlorbenzenes - mixture*	$\mu g.l^{-1}$		
1,2-dichlorbenzen / *1,2-dichlorobenzene*	$\mu g.l^{-1}$	$\mu g.l^{-1}$	
1,3-dichlorbenzen / *1,3-dichlorobenzene*	$\mu g.l^{-1}$	$\mu g.l^{-1}$	
1,4-dichlorbenzen / *1,4-dichlorobenzene*	$\mu g.l^{-1}$	$\mu g.l^{-1}$	
1,2,3-trichlorbenzen / *1,2,3-trichlorobenzene*	$\mu g.l^{-1}$		$\mu g.kg^{-1}$
1,2,4-trichlorbenzen / *1,2,4-trichlorobenzene*	$\mu g.l^{-1}$		$\mu g.kg^{-1}$
1,3,5-trichlorbenzen / *1,3,5-trichlorobenzene*	$\mu g.l^{-1}$		$\mu g.kg^{-1}$
1,2,4,5-tetrachlorbenzen / *1,2,4,5-tetrachlorobenzene*	$\mu g.l^{-1}$		$\mu g.kg^{-1}$
1,2,3,4-tetrachlorbenzen / *1,2,3,4-tetrachlorobenzene*	$\mu g.l^{-1}$		
pentachlorbenzen / *pentachlorobenzene*	$\mu g.l^{-1}$		$\mu g.kg^{-1}$
hexachlorbenzen / *hexachlorobenzene*	$\mu g.l^{-1}$		$\mu g.kg^{-1}$
Nitrobenzeny a chlornitrobenzeny / *Nitrobenzenes and Chloronitrobenzenes*			
nitrobenzen / *nitrobenzene*	$\mu g.l^{-1}$		
1,2-dinitrobenzen / *1,2-dinitrobenzene*	$\mu g.l^{-1}$		
1,3-dinitrobenzen / *1,3-dinitrobenzene*	$\mu g.l^{-1}$		
1,4-dinitrobenzen / *1,4-dinitrobenzene*	$\mu g.l^{-1}$		
1-chlor-2-nitrobenzen / *1-chloro-2-nitrobenzene*	$\mu g.l^{-1}$		
1-chlor-3-nitrobenzen / *1-chloro-3-nitrobenzene*	$\mu g.l^{-1}$		
1-chlor-4-nitrobenzen / *1-chloro-4-nitrobenzene*	$\mu g.l^{-1}$		
1,4-dichlor-2-nitrobenzen / *1,4-dichloro-2-nitrobenzene*	$\mu g.l^{-1}$		
1,2-dichlor-3-nitrobenzen / *1,2-dichloro-3-nitrobenzene*	$\mu g.l^{-1}$		
1,2-dichlor-4-nitrobenzen / *1,2-dichloro-4-nitrobenzene*	$\mu g.l^{-1}$		
1-chlor-2,4-dinitrobenzen / *1-chloro-2,4-dinitrobenzene*	$\mu g.l^{-1}$		
Fenoly, kresoly a naftoly / *Phenols, cresols and naphtols*			
fenol / *phenol*	$\mu g.l^{-1}$		
nonylfenoly / nonylphenols	$\mu g.l^{-1}$	$\mu g.l^{-1}$	$\mu g.kg^{-1}$
4-nonylfenol / *4-nonylphenol*	$\mu g.l^{-1}$		$\mu g.kg^{-1}$
oktylfenoly / octylphenols	$\mu g.l^{-1}$	$\mu g.l^{-1}$	
4-oktylfenol / *4-octylphenol*	$\mu g.l^{-1}$		$\mu g.kg^{-1}$
4-terciální oktylfenol / *4-terc. octylphenol*	$\mu g.l^{-1}$		$\mu g.kg^{-1}$
o-kresol / *o-cresol*	$\mu g.l^{-1}$		
m-kresol / *m-cresol*	$\mu g.l^{-1}$		
p-kresol / *p-cresol*	$\mu g.l^{-1}$		
m+p kresol / *m+p cresol*	$\mu g.l^{-1}$		
naftol alfa- / *alpha-naphthol*	$\mu g.l^{-1}$		
naftol beta- / *beta-naphthol*	$\mu g.l^{-1}$		
Chlorfenoly / *Chlorophenols*			
monochlorfenoly / *monochlorophenols*	$\mu g.l^{-1}$		
2-monochlorfenol / *2-monochlorophenol*	$\mu g.l^{-1}$		
3-monochlorfenol / *3-monochlorophenol*	$\mu g.l^{-1}$		
3-monochlorfenol + 4-monochlorfenol / *3-monochlorophenol + 4-monochlorophenol*	$\mu g.l^{-1}$		
4-monochlorfenol / *4-monochlorophenol*	$\mu g.l^{-1}$		
dichlorfenoly / *dichlorphenols*	$\mu g.l^{-1}$		
2,3-dichlorfenol / *2,3-dichlorophenol*	$\mu g.l^{-1}$		
2,5-dichlorfenol / *2,5-dichlorophenol*	$\mu g.l^{-1}$		$\mu g.kg^{-1}$
2,6-dichlorfenol / *2,6-dichlorophenol*	$\mu g.l^{-1}$		
2,4-dichlorfenol a 2,5-dichlorfenol / *2,4-dichlorophenol + 2,5-dichlorophenol*	$\mu g.l^{-1}$		$\mu g.kg^{-1}$
3,4-dichlorfenol / *3,4-dichlorophenol*	$\mu g.l^{-1}$		$\mu g.kg^{-1}$
3,5-dichlorfenol / *3,5-dichlorophenol*	$\mu g.l^{-1}$		
trichlorfenoly / *trichlorophenols*	$\mu g.l^{-1}$		
2,4,5-trichlorfenol / *2,4,5-trichlorophenol*	$\mu g.l^{-1}$		$\mu g.kg^{-1}$
2,4,6-trichlorfenol / *2,4,6-trichlorophenol*	$\mu g.l^{-1}$		$\mu g.kg^{-1}$
2,3,4-trichlorfenol / *2,3,4-trichlorophenol*	$\mu g.l^{-1}$		
2,3,5-trichlorfenol / *2,3,5-trichlorophenol*	$\mu g.l^{-1}$		
2,3,6-trichlorfenol / *2,3,6-trichlorophenol*	$\mu g.l^{-1}$		
2,3,4,5-tetrachlorfenol / *2,3,4,5-tetrachlorophenol*	$\mu g.l^{-1}$		$\mu g.kg^{-1}$

Název ukazatele / *Determinand*	Jednotka / *Unit*		
	Povrchová voda *Surface water*	Podzemní voda *Groundwater*	Pevné matrice *Solid matrices*
2,3,4,6-tetrachlorfenol / *2,3,4,6-tetrachlorophenol*	$\mu g.l^{-1}$		$\mu g.kg^{-1}$
2,3,5,6-tetrachlorfenol / *2,3,5,6-tetrachlorophenol*	$\mu g.l^{-1}$		$\mu g.kg^{-1}$
2,3,4,5-+2,3,4,6-+2,3,5,6-tetrachlorfenol / *2,3,4,5-+2,3,4,6-+2,3,5,6-tetrachlorophenols*	$\mu g.l^{-1}$		
pentachlorfenol / *pentachlorophenol*	$\mu g.l^{-1}$		$\mu g.kg^{-1}$
Nitrotolueny / *Nitrotoluenes*			
2-nitrotoluen / *2-nitrotoluene*	$\mu g.l^{-1}$		
3-nitrotoluen / *3-nitrotoluene*	$\mu g.l^{-1}$		
4-nitrotoluen / *4-nitrotoluene*	$\mu g.l^{-1}$		
2,3-dinitrotoluen / *2,3-dinitrotoluene*	$\mu g.l^{-1}$		
2,4-dinitrotoluen / *2,4-dinitrotoluene*	$\mu g.l^{-1}$		
2,5-dichlortoluen / *2,5-dichlorotoluene*	$\mu g.l^{-1}$		
2,6-dinitrotoluen / *2,6-dinitrotoluene*	$\mu g.l^{-1}$		
3,4-dinitrotoluen / *3,4-dinitrotoluene*	$\mu g.l^{-1}$		
2-chloro-4-nitrotoluen / *2-chloro-4-nitrotoluene*	$\mu g.l^{-1}$		
4-chloro-2-nitrotoluen / *4-chloro-2-nitrotoluene*	$\mu g.l^{-1}$		
Syntetické komplexotvorné látky / *Chelating Substances*			
kyselina ethylendiamintetraethanová (EDTA) / *Ethylenediamine tetraacetic acid (EDTA)*	$\mu g.l^{-1}$	$\mu g.l^{-1}$	
kyselina nitrilotrioethanová (NTA) / *Nitrilotriacetic acid (NTA)*	$\mu g.l^{-1}$	$\mu g.l^{-1}$	
kyselina trimethylendiamintetraethanová (PDTA) / *Trimethylenediaminetetraacetic acid (PDTA)*	$\mu g.l^{-1}$	$\mu g.l^{-1}$	
Ftaláty / *Phtalates*			
di(2-ethylhexyl)ftalát (DEHP) / *Di (2-ethylhexyl) phthalate (DEHP)*	$\mu g.l^{-1}$	$\mu g.l^{-1}$	$\mu g.kg^{-1}$
Anilin a jeho deriváty / *Aniline and its derivates*			
anilin / *aniline*	$\mu g.l^{-1}$		
N-ethylanilin / *N-ethylaniline*	$\mu g.l^{-1}$		
2-chloranilin / *2-chloroaniline*	$\mu g.l^{-1}$		
4-chloranilin / *4-chloroaniline*	$\mu g.l^{-1}$		
3-chloranilin + 4-chloroanilin / *3-chloroaniline + 4-chloroaniline*	$\mu g.l^{-1}$		
3,4-dichloranilin / *3,4-dichloroaniline*	$\mu g.l^{-1}$		
2,4-dichloranilin / *2,4-dichloroaniline*	$\mu g.l^{-1}$		
4-chlor-2-nitroanilin / *4-chloro-2-nitroaniline*	$\mu g.l^{-1}$		
benzidin / *benzidine*	$\mu g.l^{-1}$		
Mošusové látky / *Musk compounds*			
Cashmeran / *Cashmeran*	$\mu g.l^{-1}$		
celestolide / *Celestolide*	$\mu g.l^{-1}$		
galaxolide / *galaxolide*	$\mu g.l^{-1}$		$\mu g.kg^{-1}$
musk ambrett / *Musk Ambrette*	$\mu g.l^{-1}$		
musk keton / *musk ketone*	$\mu g.l^{-1}$		$\mu g.kg^{-1}$
musk NN (ethylen brassylát) / *Musk NN (Ethylene brassylate)*	$\mu g.l^{-1}$		
musk xylen / *musk xylene*	$\mu g.l^{-1}$		$\mu g.kg^{-1}$
phantolide / *Phantolide*	$\mu g.l^{-1}$		
tonalide / *tonalide*	$\mu g.l^{-1}$		$\mu g.kg^{-1}$
traseolide (muskmethyl keton) / *Traseolide (musk methyl ketone)*	$\mu g.l^{-1}$		
Polychlorované bifenyly / *Polychlorinated Biphenyls*			
PCB28 / *PCB28*	$\mu g.l^{-1}$	$\mu g.l^{-1}$	$\mu g.kg^{-1}$
PCB52 / *PCB52*	$\mu g.l^{-1}$	$\mu g.l^{-1}$	$\mu g.kg^{-1}$
PCB101 / *PCB101*	$\mu g.l^{-1}$	$\mu g.l^{-1}$	$\mu g.kg^{-1}$
PCB118 / *PCB118*	$\mu g.l^{-1}$	$\mu g.l^{-1}$	$\mu g.kg^{-1}$
PCB138 / *PCB138*	$\mu g.l^{-1}$	$\mu g.l^{-1}$	$\mu g.kg^{-1}$
PCB153 / *PCB153*	$\mu g.l^{-1}$	$\mu g.l^{-1}$	$\mu g.kg^{-1}$
PCB180 / *PCB180*	$\mu g.l^{-1}$	$\mu g.l^{-1}$	$\mu g.kg^{-1}$
PCB194 / *PCB194*	$\mu g.l^{-1}$		
Polybromované difenylethery / *Polybrominated Diphenylethers*			
bromované difenylethery / *bromo-diphenylethers*	$\mu g.l^{-1}$		
PBDE28 / *PBDE28*	$\mu g.l^{-1}$		$\mu g.kg^{-1}$
PBDE47 / *PBDE47*	$\mu g.l^{-1}$		$\mu g.kg^{-1}$
PBDE66 / *PBDE66*	$\mu g.l^{-1}$		
PBDE85 / *PBDE85*	$\mu g.l^{-1}$		
PBDE99 / *PBDE99*	$\mu g.l^{-1}$		$\mu g.kg^{-1}$
PBDE100 / *PBDE100*	$\mu g.l^{-1}$		$\mu g.kg^{-1}$
PBDE138 / *PBDE138*	$\mu g.l^{-1}$		
PBDE153 / *PBDE153*	$\mu g.l^{-1}$		$\mu g.kg^{-1}$
PBDE154 / *PBDE154*	$\mu g.l^{-1}$		$\mu g.kg^{-1}$
PBDE183 / *PBDE183*	$\mu g.l^{-1}$		$\mu g.kg^{-1}$
PBDE209 / *PBDE209*	$\mu g.l^{-1}$		$\mu g.kg^{-1}$
Léčiva / *Pharmaceuticals*			
ibuprofen / *Ibuprofen*	$\mu g.l^{-1}$		
diclofenac / *Diclofenac*	$\mu g.l^{-1}$		
karbamazepin / *Carbamazepine*	$\mu g.l^{-1}$		
sulfamethoxazol / *Sulfamethoxazole*	$\mu g.l^{-1}$		
erythromycin / *Erythromycin*	$\mu g.l^{-1}$		
trimethoprim / *Trimethoprim*	$\mu g.l^{-1}$		
kofein / *Caffein*	$\mu g.l^{-1}$		
iopamidol / *Iopamidol*	$\mu g.l^{-1}$		
iopromid / *Iopromide*	$\mu g.l^{-1}$		
pentoxifylin / *Pentoxifylline*	$\mu g.l^{-1}$		
primidon / *Primidone*	$\mu g.l^{-1}$		

Název ukazatele / *Determinand*	Jednotka / *Unit*		
	Povrchová voda *Surface water*	Podzemní voda *Groundwater*	Pevné matrice *Solid matrices*
Pesticidy / *Pesticides*			
2,4,5-T ((2,4,5-trichlorfenoxy)octová kyselina) / *2,4,5-T (2,4,5-trichlorophenoxyacetic acid)*	$\mu g.l^{-1}$	$\mu g.l^{-1}$	
2,4-D (2,4-dichlorfenoxyoctová kyselina) / *2,4-D (2,4-dichlorophenoxyacetic acid)*	$\mu g.l^{-1}$	$\mu g.l^{-1}$	
acetochlor / *acetochlor*	$\mu g.l^{-1}$	$\mu g.l^{-1}$	
acetochlor ESA / *acetochlor ESA*	$\mu g.l^{-1}$	$\mu g.l^{-1}$	
acetochlor OA / *acetochlor OA*	$\mu g.l^{-1}$	$\mu g.l^{-1}$	
alachlor / *alachlor*	$\mu g.l^{-1}$	$\mu g.l^{-1}$	
alachlor ESA / *alachlor ESA*	$\mu g.l^{-1}$	$\mu g.l^{-1}$	
alachlorOA / *alachlor OA*	$\mu g.l^{-1}$	$\mu g.l^{-1}$	
aldrin / *aldrin*	$\mu g.l^{-1}$		$\mu g.kg^{-1}$
ametryn / *ametryn*	$\mu g.l^{-1}$		
AMPA / *AMPA*	$\mu g.l^{-1}$		
atraton / *atraton*	$\mu g.l^{-1}$		
atrazin / *atrazine*	$\mu g.l^{-1}$	$\mu g.l^{-1}$	
atrazin hydroxy / *atrazine hydroxy*	$\mu g.l^{-1}$	$\mu g.l^{-1}$	
atrazin desethyl / *atrazine desethyl*	$\mu g.l^{-1}$	$\mu g.l^{-1}$	
atrazin desisopropyl / *atrazine desisopropyl*	$\mu g.l^{-1}$	$\mu g.l^{-1}$	
azine desethylterbuthyl / *desethyl-terbuthylazine*		$\mu g.l^{-1}$	
azoxystrobin / *azoxystrobin*		$\mu g.l^{-1}$	$\mu g.kg^{-1}$
bentazon / *bentazone*	$\mu g.l^{-1}$	$\mu g.l^{-1}$	
bifenthrin / *bifenthrin*			$\mu g.kg^{-1}$
bromacil / *bromacil*		$\mu g.l^{-1}$	
bromoxynil / *bromoxynil*		$\mu g.l^{-1}$	
carbendazim / *carbendazim*	$\mu g.l^{-1}$	$\mu g.l^{-1}$	
carbofuran / *carbofuran*		$\mu g.l^{-1}$	
chlorfenvinfos cis / *chlorfenvinfos cis*	$\mu g.l^{-1}$		
chlorfenvinfos trans / *chlorfenvinfos trans*	$\mu g.l^{-1}$		
clopyralid / *clopyralid*		$\mu g.l^{-1}$	
cyanazin / *cyanazine*	$\mu g.l^{-1}$	$\mu g.l^{-1}$	
cypermethrin / *cypermethrin*	$\mu g.l^{-1}$		$\mu g.kg^{-1}$
cypermethrin-alfa / *cypermethrin-alfa*			$\mu g.kg^{-1}$
cypermethrin-zeta / *cypermethrin-zeta*			$\mu g.kg^{-1}$
endosulfan alfa / *Endosulfan alpha*	$\mu g.l^{-1}$		$\mu g.kg^{-1}$
endosulfan beta / *Endosulfan beta*	$\mu g.l^{-1}$		
o,p'-DDD / *o,p'-DDD*	$\mu g.l^{-1}$	$\mu g.l^{-1}$	$\mu g.kg^{-1}$
o,p'-DDE / *o,p'-DDE*	$\mu g.l^{-1}$	$\mu g.l^{-1}$	$\mu g.kg^{-1}$
o,p'-DDT / *o,p'-DDT*	$\mu g.l^{-1}$	$\mu g.l^{-1}$	$\mu g.kg^{-1}$
p,p'-DDD / *p,p'-DDD*	$\mu g.l^{-1}$	$\mu g.l^{-1}$	$\mu g.kg^{-1}$
p,p'-DDE / *p,p'-DDE*	$\mu g.l^{-1}$	$\mu g.l^{-1}$	$\mu g.kg^{-1}$
p,p'-DDT / *p,p'-DDT*	$\mu g.l^{-1}$	$\mu g.l^{-1}$	$\mu g.kg^{-1}$
desaminodiketometribuzin / *desamino-diketo-metribuzin*		$\mu g.l^{-1}$	
desaminometribuzin / *desamino-metribuzin*		$\mu g.l^{-1}$	
deltamethrin / *deltamethrin*			$\mu g.kg^{-1}$
desmetryn / *desmetryne*	$\mu g.l^{-1}$	$\mu g.l^{-1}$	
diazinon / *diazinon*	$\mu g.l^{-1}$		
dicamba / *dicamba*	$\mu g.l^{-1}$	$\mu g.l^{-1}$	
dieldrin / *dieldrin*	$\mu g.l^{-1}$		$\mu g.kg^{-1}$
dichlobenil / *dichlobenil*	$\mu g.l^{-1}$	$\mu g.l^{-1}$	
dichlorprop / *dichlorprop*	$\mu g.l^{-1}$		
dichlorprop-p / *dichlorprop-p*		$\mu g.l^{-1}$	
dimethachlor / dimethachlor	$\mu g.l^{-1}$	$\mu g.l^{-1}$	
dimethachlor ESA / *dimethachlor ESA*	$\mu g.l^{-1}$		
dimethomorf / *dimethomorph*		$\mu g.l^{-1}$	
dimethoat / *dimethoat*	$\mu g.l^{-1}$		
diuron / *diuron*	$\mu g.l^{-1}$	$\mu g.l^{-1}$	
ethofumesat / *ethofumesate*	$\mu g.l^{-1}$	$\mu g.l^{-1}$	
endrin / *endrin*	$\mu g.l^{-1}$		$\mu g.kg^{-1}$
endrin aldehyd / *endrin aldehyd*	$\mu g.l^{-1}$		
endrin keton / *endrin keton*	$\mu g.l^{-1}$		
epoxiconazol / *epoxiconazol*	$\mu g.l^{-1}$		
ethofumesat / *ethofumesate*	$\mu g.l^{-1}$		
fenhexamid / fenhexamid		$\mu g.l^{-1}$	
fenitrothion / *fenitrothion*	$\mu g.l^{-1}$		
fenpropidin / *fenpropidin*	$\mu g.l^{-1}$		
fenpropimorf / *fenpropimorph*	$\mu g.l^{-1}$		
fenthion / *fenthion*	$\mu g.l^{-1}$		
fluazifop-p-butyl / *fluazifop-p-butyl*		$\mu g.l^{-1}$	$\mu g.kg^{-1}$
flusilazole / *flusilazole*	$\mu g.l^{-1}$		
glyfosat / *glyphosate*	$\mu g.l^{-1}$		
heptachlor / *heptachlor*	$\mu g.l^{-1}$		$\mu g.kg^{-1}$
heptachlorepoxid / *heptachlor epoxide*	$\mu g.l^{-1}$		
heptachlorepoxid-cis / *heptachlor epoxide cis*	$\mu g.l^{-1}$		$\mu g.kg^{-1}$
heptachlorepoxid-trans / *heptachlor epoxide trans*	$\mu g.l^{-1}$		$\mu g.kg^{-1}$
hexazinon / *hexazinone*	$\mu g.l^{-1}$	$\mu g.l^{-1}$	
α-hexachlorcyklohexan / *α-hexachlorocyklohexane*	$\mu g.l^{-1}$	$\mu g.l^{-1}$	$\mu g.kg^{-1}$
β-hexachlorcyklohexan / *β-hexachlorocyklohexane*	$\mu g.l^{-1}$	$\mu g.l^{-1}$	$\mu g.kg^{-1}$
γ-hexachlorcyklohexan (lindan) / *γ-hexachlorocyklohexane (lindane)*	$\mu g.l^{-1}$	$\mu g.l^{-1}$	$\mu g.kg^{-1}$

Název ukazatele / *Determinand*	Jednotka / *Unit*		
	Povrchová voda *Surface water*	Podzemní voda *Groundwater*	Pevné matrice *Solid matrices*
δ-hexachlorcyklohexan / *δ-hexachlorocyklohexane*	$\mu g.l^{-1}$		
ε-hexachlorcyklohexan / *ε-hexachlorocyklohexane*	$\mu g.l^{-1}$		
chlorbromuron / *chlorbromuron*	$\mu g.l^{-1}$		
chlorden hydroxy / *chlorden hydroxy*	$\mu g.l^{-1}$		
chlorden oxy / *chlorden oxy*	$\mu g.l^{-1}$		
chlorfenvinfos / *chlorfenvinphos*	$\mu g.l^{-1}$		$\mu g.kg^{-1}$
chloridazon / *chloridazon*	$\mu g.l^{-1}$	$\mu g.l^{-1}$	
chlorotoluron / *chlorotoluron*	$\mu g.l^{-1}$	$\mu g.l^{-1}$	
chlorpyrifos / *chlorpyrifos*	$\mu g.l^{-1}$	$\mu g.l^{-1}$	$\mu g.kg^{-1}$
chlorpyrifos-methyl / *chloropyrifos-methyl*			$\mu g.kg^{-1}$
chlorsulfuron / *chlorsulfuron*		$\mu g.l^{-1}$	
iprodion / *iprodione*		$\mu g.l^{-1}$	
irgarol / *irgarol*	$\mu g.l^{-1}$		
isodrin / *isodrin*	$\mu g.l^{-1}$		$\mu g.kg^{-1}$
isoproturon / *isoproturon*	$\mu g.l^{-1}$	$\mu g.l^{-1}$	
kresoxim-methyl / *kresoxim-methyl*		$\mu g.l^{-1}$	
lenacil / *lenacil*	$\mu g.l^{-1}$	$\mu g.l^{-1}$	
linuron / *linuron*	$\mu g.l^{-1}$	$\mu g.l^{-1}$	
malathion / *malathion*	$\mu g.l^{-1}$		
MCPA (kyselina (4-chlor-2-methylfenoxy)octová) / *MCPA ((4-chloro-2-methylphenoxy)acetic acid)*	$\mu g.l^{-1}$	$\mu g.l^{-1}$	
MCPB (kyselina 4-(4-chlor-2-tolyl)oxy propanová) / *MCPB (4-(4-chloro-2-methylphenoxy)butanoic acid)*	$\mu g.l^{-1}$	$\mu g.l^{-1}$	
MCPP (mecoprop) / *MCPP (mecoprop)*	$\mu g.l^{-1}$		
mecoprop-p / *mecoprop-p*	$\mu g.l^{-1}$		
metalaxyl / *metalaxyl*	$\mu g.l^{-1}$	$\mu g.l^{-1}$	
metamitron / *metamitron*	$\mu g.l^{-1}$		
metazachlor / *metazachlor*	$\mu g.l^{-1}$	$\mu g.l^{-1}$	
metazachlor ESA / *metazachlor ESA*	$\mu g.l^{-1}$		
methabenzthiazuron / *methabenzthiazuron*	$\mu g.l^{-1}$		
methoxyfenozid / *methoxyfenozide*		$\mu g.l^{-1}$	
methoxychlor / *methoxychlor*	$\mu g.l^{-1}$		$\mu g.kg^{-1}$
metobromuron / *metobromuron*	$\mu g.l^{-1}$		
metolachlor / *metolachlor*	$\mu g.l^{-1}$	$\mu g.l^{-1}$	
metolachlor ESA / *metolachlor ESA*	$\mu g.l^{-1}$	$\mu g.l^{-1}$	
metolachlor OA / *metolachlor OA*	$\mu g.l^{-1}$	$\mu g.l^{-1}$	
metoxuron / *metoxuron*	$\mu g.l^{-1}$	$\mu g.l^{-1}$	
metribuzin / *metribuzin*	$\mu g.l^{-1}$	$\mu g.l^{-1}$	
metribuzin diketo / *diketo-metribuzin*		$\mu g.l^{-1}$	
mirex / *mirex*	$\mu g.l^{-1}$		
monolinuron / *monolinuron*	$\mu g.l^{-1}$	$\mu g.l^{-1}$	
napropamid / *napropamide*		$\mu g.l^{-1}$	
nicosulfuron / *nicosulfuron*	$\mu g.l^{-1}$	$\mu g.l^{-1}$	
oxychlordan / *oxychlordan*	$\mu g.l^{-1}$		
parathion-ethyl / *parathion-ethyl*	$\mu g.l^{-1}$		
parathion-methyl / *parathion-methyl*	$\mu g.l^{-1}$		
pendimethalin / *pendimethalin*	$\mu g.l^{-1}$		
picloram / *picloram*		$\mu g.l^{-1}$	
picolinafen / *picolinaften*	$\mu g.l^{-1}$		
prochloraz / *prochloraz*	$\mu g.l^{-1}$		
prometon / *prometon*	$\mu g.l^{-1}$		
prometryn / *prometryn*	$\mu g.l^{-1}$	$\mu g.l^{-1}$	
propachlor / *propachlor*	$\mu g.l^{-1}$	$\mu g.l^{-1}$	
propazin / *propazin*	$\mu g.l^{-1}$		
propiconazol / *propiconazole*	$\mu g.l^{-1}$	$\mu g.l^{-1}$	
propyzamid / *propyzamide*			$\mu g.kg^{-1}$
quinoxyfen / *quinoxyfen*	$\mu g.l^{-1}$		
sebuthylazin / *sebuthylazin*	$\mu g.l^{-1}$		
secbumeton / *secbumeton*	$\mu g.l^{-1}$		
simazin / *simazine*	$\mu g.l^{-1}$	$\mu g.l^{-1}$	
simetryn / *simetryn*	$\mu g.l^{-1}$		
sulfosulfuron / *sulfosulfuron*		$\mu g.l^{-1}$	
tebuconazol / *tebuconazole*	$\mu g.l^{-1}$	$\mu g.l^{-1}$	
terbuthylazin / *terbuthylazine*	$\mu g.l^{-1}$	$\mu g.l^{-1}$	
terbuthylazin desethyl / *terbuthylazine desethyl*	$\mu g.l^{-1}$		
terbuthylazin hydroxy / terbuthylazine hydroxy	$\mu g.l^{-1}$	$\mu g.l^{-1}$	
terbutryn / *terbutryn*	$\mu g.l^{-1}$	$\mu g.l^{-1}$	
thiofanat-methyl / *thiophanate-methyl*		$\mu g.l^{-1}$	
thifensulfuron-methyl / *thifensulfuron-methyl*	$\mu g.l^{-1}$		
thiram / *thiram*	$\mu g.l^{-1}$		
triadimefon / *triadimefon*		$\mu g.l^{-1}$	
triadimenol / *triadimenol*		$\mu g.l^{-1}$	
tri-allate / *tri-allate*			$\mu g.kg^{-1}$
triasulfuron / *triasulfuron*		$\mu g.l^{-1}$	
tribenuron-methyl / *tribenuron-methyl*		$\mu g.l^{-1}$	
trifluralin / *trifluralin*	$\mu g.l^{-1}$	$\mu g.l^{-1}$	$\mu g.kg^{-1}$
triflusulfuron-methyl / *triflusulfuron-methyl*	$\mu g.l^{-1}$		
triticonazol / *triticonazole*		$\mu g.l^{-1}$	
Ostatní organické látky / *Other organic compounds*			

Název ukazatele / *Determinand*	Jednotka / *Unit*		
	Povrchová voda *Surface water*	Podzemní voda *Groundwater*	Pevné matrice *Solid matrices*
bis(1,3-dichlor-2-propyl)-ether / *1,1-dichloro-2-(1,3-dichloropropan-2-yloxy)propane*	$\mu g.l^{-1}$		
bis(2,3-dichlor-1-propyl)-ether / *Bis(2,3-dichloropropyl) ether*	$\mu g.l^{-1}$		
1,2-dichlor-3-(2-chlor-1-(clormetyl)etoxy)propan / *1,2-Dichloro-3-(2-chloro-1-(chloromethyl)ethoxy)propane*	$\mu g.l^{-1}$		
1-chlornaftalen / *1-chloronaphtalene*	$\mu g.l^{-1}$		
bisfenol A / *Bisphenol A*	$\mu g.l^{-1}$		$\mu g.kg^{-1}$
DEET (Diethyltoluamid) / *Diethyltoluamid*	$\mu g.l^{-1}$		
dibutylcín (kation) / *Dibutyltin (cation)*	$\mu g.l^{-1}$		$\mu g.kg^{-1}$
isopropylbenzen / *Isopropilbenzene*	$\mu g.l^{-1}$		
oktachlorstyren / *Octachlorostyrene*	$\mu g.l^{-1}$		$\mu g.kg^{-1}$
PFOA (perfluorooktanová kyselina) / *PFOA(Perfluorooctanoic acid)*	$\mu g.l^{-1}$		
PFOS (perfluorooktan sulfonová kyselina) / *PFOS (Perfluorooctane sulfonic acid)*	$\mu g.l^{-1}$		
sloučeniny tetrabutylcínu / *Tetrabutyltin compounds*	$\mu g.l^{-1}$		
tributylcín (kation) / *Tributyltin (cation)*	$\mu g.l^{-1}$		$\mu g.kg^{-1}$
tributylfosfát / *Tributyl phosphate*	$\mu g.l^{-1}$		
triclosan / *Triclosan*	$\mu g.l^{-1}$		$\mu g.kg^{-1}$
triclosan metyl / *Triclosan methyl*			$\mu g.kg^{-1}$
trietylfosfát / *Triethyl phosphate*	$\mu g.l^{-1}$		
trifenylfosfát / *Triphenyl phosphate*	$\mu g.l^{-1}$		
triisobutylfosfát / *Tri-isobutylphosphate*	$\mu g.l^{-1}$		
tris(1-chlor-2-propyl)fosfát / *Tri-(2-chloroisopropyl)phosphate*	$\mu g.l^{-1}$		
tris(2-butoxyetyl)fosfát / *Tris(2-butoxyethyl) phosphate*	$\mu g.l^{-1}$		
tris(2-chloretyl)fosfát / *Tris(2-chloroethyl) phosphate*	$\mu g.l^{-1}$		
Biologické a mikrobiologické ukazatele / *Biological and microbiological Parameters*			
termotolerantní koliformní bakterie / *fecal coliforms*	$KTJ.ml^{-1}$ / $CFU.ml^{-1}$		
koliformní bakterie / *total coliforms*	$KTJ.ml^{-1}$ / $CFU.ml^{-1}$		
entorokoky / *fecal enterococci*	$KTJ.ml^{-1}$ / $CFU.ml^{-1}$		
escherichia coli / *escherichia coli*	$KTJ.ml^{-1}$ / $CFU.ml^{-1}$		
escherichia coli (Colilert) / *escherichia coli (Colilert)*	$KTJ.10ml^{-1}$ / $CFU.10ml^{-1}$		
feopigmenty / *pheopigments*	$\mu g.l^{-1}$		
chlorofyl / *chlorophyll*	$\mu g.l^{-1}$		
Radiochemie / *Radiochemistry*			
celková objemová aktivita alfa / *total gross alpha radioactivity*	$mBq.l^{-1}$	$Bq.l^{-1}$	
celková objemová aktivita beta / *total gross beta radioactivity*	$mBq.l^{-1}$		
celková objemová aktivita beta - rozpuštěné látky / *gross beta radioactivity - dissolved solids*	$mBq.l^{-1}$		
celková objemová aktivita beta - nerozpuštěné látky / *gross beta radioactivity - suspended solids*	$mBq.l^{-1}$		
celková objemová aktivita beta po korekci přírodního draslíku ^{40}K / *total gross beta radioactivity excluding 40K*	$mBq.l^{-1}$		
celková objemová aktivita beta po korekci přírodního draslíku ^{40}K - rozpuštěné látky / *gross beta radioactivity excluding 40K - dissolved solids*	$mBq.l^{-1}$		
draslík 40 (přirozená aktivita) - rozpuštěné látky / *potassium 40 (natural radioactivity) - dissolved solids*	$mBq.l^{-1}$		
tritium / *tritium*	$Bq.l^{-1}$		
radium 226 - celkové / *radium 226 - total*	$mBq.l^{-1}$		

Pl.4.1 Vodoměrné stanice na povrchových vodách

PČ	ČHP	DBČ	DBČP	Název stanice a toku	A [km^2]	NVM [m n.m.]	S	PUV	R	P	PV			
1.	1-01-01-0051	001000	0010	Špindlerův Mlýn - Labe	52.99	691.95	B	1919	1	HK	Q	-	-	I
2.	1-01-01-0052	002000	0020	Labská - Labe	61.16	658.06	B	1906	1	HK	Q	-	-	I
3.	1-01-01-0240	003000	0030	Prosečné - Malé Labe	72.49	361.74	B	1952	1	HK	Q	-	-	-
4.	1-01-01-0260	003100	0031	Černý Důl - Čistá	6.51	717.46	B	1981	2	HK	Q	-	-	-
5.	1-01-01-0320	004000	0040	Hostinné - Čistá	77.47	347.15	B	1952	1	HK	Q	-	-	-
6.	1-01-01-0330	004200	0042	Vestřev - Labe	299.59	331.16	B	2003	1	HK	Q	T	P	I
7.	1-01-01-0500	004300	0043	Chotěvice - Pilníkovský potok	103.68	338.20	B	1976	2	HK	Q	-	-	-
8.	1-01-01-0600	004500	0045	Dolní Olešnice - Kalenský potok	62.76	336.87	B	1981	2	HK	Q	-	-	-
9.	1-01-01-0672	006000	0060	Království - Labe	532.01	294.44	B	1910	1	HK	Q	-	-	I
10.	1-01-02-0010	008000	0080	Modrý důl - Modrý potok	2.66	1009.67	B	1964	1	HK	Q	-	-	-
11.	1-01-02-0010	009000	0090	Obří Důl - Úpa	8.88	887.76	B	1987	2	HK	Q	-	-	-
12.	1-01-02-0090	013000	0130	Horní Maršov - Úpa	81.76	570.45	B	1930	1	HK	Q	-	-	I
13.	1-01-02-0210	014000	0140	Horní Staré Město - Úpa	144.75	445.96	B	1932	1	HK	Q	-	-	-
14.	1-01-02-0510	014100	0141	Slatina nad Úpou - Úpa	401.86	298.74	B	1976	1	HK	Q	T	-	-
15.	1-01-02-0550	014800	0148	Zlíč - Úpa	458.84	278.53	B	2007	1	HK	Q	-	-	I
16.	1-01-02-0600	016000	0160	Jaroměř - Labe	1225.75	246.37	B	1947	1	HK	Q	-	-	-
17.	1-01-03-0130	017000	0170	Maršov nad Metují - Metuje	94.11	418.01	B	1910	1	HK	Q	-	-	I
18.	1-01-03-0160	017400	0174	Velké Petrovice - Pěkovský potok	23.50	405.36	B	1987	2	HK	Q	-	-	-
19.	1-01-03-0180	017500	0175	Velké Petrovice - Ledhuje	19.18	402.80	B	1987	2	HK	Q	-	-	-
20.	1-01-03-0240	017700	0177	Bezděkov - Židovka	32.51	385.29	B	1987	2	HK	Q	-	-	-
21.	1-01-03-0300	017800	0178	Velký Dřevíč - Dřevíč	67.53	369.80	B	1987	2	HK	Q	-	-	-
22.	1-01-03-0310	018000	0180	Hronov - Metuje	247.75	363.56	B	1910	1	HK	Q	T	-	I
23.	1-01-03-0510	020000	0200	Krčín - Metuje	498.26	280.57	B	1909	1	HK	Q	-	-	I
24.	1-01-03-0612	021000	0210	Jaroměř - Metuje	606.99	246.47	B	1947	1	HK	Q	-	-	-
25.	1-01-04-0250	023000	0230	Sendražice - Trotina	100.75	240.78	B	1981	2	HK	Q	-	-	-
26.	1-01-04-0340	023200	0232	Pouchov - Piletický potok	37.38	231.51	B	1991	2	HK	Q	-	-	-
27.	1-02-01-0010	023500	0235	Orlické Záhoří - Divoká Orlice	44.98	660.42	B	1990	2	HK	Q	-	-	I
28.	1-02-01-0090	024000	0240	Klášterec nad Orlicí - Divoká Orlice	153.29	475.12	B	1937	1	HK	Q	-	-	-
29.	1-02-01-0112	025000	0250	Nekoř - Divoká Orlice	182.06	431.28	B	1906	1	HK	Q	-	-	I
30.	1-02-01-0250	025500	0255	Žamberk - Rokytenka	59.55	400.04	B	1990	2	HK	Q	-	-	-
31.	1-02-01-0470	027000	0270	Slatina nad Zdobnicí - Zdobnice	84.30	384.16	B	1925	1	HK	Q	-	-	I
32.	1-02-01-0500	028000	0280	Kostelec nad Orlicí - Divoká Orlice	488.62	265.61	B	1941	1	HK	Q	T	-	I
33.	1-02-01-0590	028800	0288	Skuhrov - Bělá	53.12	373.73	B	2008	1	HK	Q	-	-	-
34.	1-02-01-0770	030000	0300	Rychnov nad Kněžnou - Kněžná	74.59	303.02	B	1923	2	HK	Q	-	-	I
35.	1-02-01-0820	031000	0310	Častolovice - Bělá	213.30	264.48	B	1940	1	HK	Q	-	-	-
36.	1-02-02-0110	032000	0320	Sobkovice - Tichá Orlice	98.33	435.28	B	1930	1	HK	Q	-	-	-
37.	1-02-02-0330	034000	0340	Dolní Libchavy - Tichá Orlice	303.94	325.92	B	1924	1	HK	Q	T	-	I
38.	1-02-02-0560	035000	0350	Ústí nad Orlicí - Třebovka	173.98	332.95	B	1930	1	HK	Q	-	-	I
39.	1-02-02-0740	036000	0360	Čermná nad Orlicí - Tichá Orlice	690.91	257.30	B	1940	1	HK	Q	-	-	I
40.	1-02-03-0070	037000	0370	Týniště nad Orlicí - Orlice	1554.14	244.50	B	1910	1	HK	Q	T	P	I
41.	1-02-03-0160	038000	0380	Chábory - Dědina	74.54	305.03	B	1968	2	HK	Q	-	-	I
42.	1-02-03-0480	039000	0390	Mitrov - Dědina	291.34	240.26	B	1960	1	HK	Q	-	-	I
43.	1-02-03-0511	039500	0311	Častolovice - Alba	0.00	264.42	B	1990	2	HK	Q	-	-	-
44.	1-03-01-0194	042000	0420	Němčice - Labe	4300.51	216.87	B	1946	1	HK	Q	-	P	I
45.	1-03-02-0190	043000	0430	Litomyšl - Loučná	145.04	325.84	B	1919	1	HK	Q	-	-	I
46.	1-03-02-0400	045000	0450	Cerekvice nad Loučnou - Loučná	355.09	287.57	B	1951	1	HK	Q	-	-	I
47.	1-03-02-0620	046000	0460	Zámrsk - Loučná	514.83	251.74	B	1946	2	HK	Q	-	-	-
48.	1-03-02-0740	047000	0470	Dašice - Loučná	624.27	222.59	B	1910	1	HK	Q	T	P	I
49.	1-03-03-0092	048000	0480	Hamry - Chrudimka	56.81	588.79	B	1913	1	HK	Q	-	-	I
50.	1-03-03-0251	049000	0490	Přemilov - Chrudimka	204.20	491.97	B	1926	1	HK	Q	-	-	I
51.	1-03-03-0310	052000	0520	Svídnice - Chrudimka	273.96	300.04	B	1957	1	HK	Q	-	-	I
52.	1-03-03-0600	055500	0555	Luže - Novohradka	153.53	291.95	B	2008	1	HK	Q	-	-	I
53.	1-03-03-0750	056000	0560	Vrbatův Kostelec - Žejbro	49.06	350.63	B	1960	2	HK	Q	-	-	-
54.	1-03-03-0800	057200	0572	Rosice - Žejbro	81.84	255.48	B	2011	2	HK	Q	-	-	-
55.	1-03-03-1020	058000	0580	Úhřetice - Novohradka	459.80	230.84	B	1930	1	HK	Q	-	-	I
56.	1-03-03-1091	059000	0590	Nemošice - Chrudimka	856.60	218.17	B	1930	1	HK	Q	T	-	I
57.	1-03-04-0250	060500	0605	Barchov - Podolský potok	41.52	230.38	B	1993	2	HK	Q	-	-	-
58.	1-03-04-0550	060800	0608	Valy - Labe	6398.30			2000	3	HK	-	-	P	-
59.	1-03-04-0590	061000	0610	Přelouč - Labe	6435.02	204.57	B	1970	1	HK	Q	-	-	I
60.	1-03-05-0070	063000	0630	Bílek - Doubrava	64.58	524.47	B	1935	1	HK	Q	-	-	I
61.	1-03-05-0210	064000	0640	Spačice - Doubrava	197.15	337.54	B	1951	1	HK	Q	-	-	-
62.	1-03-05-0210	065000	0650	Pařížov - Doubrava	201.13	301.70	B	1918	1	HK	Q	-	-	I
63.	1-03-05-0450	066000	0660	Žleby - Doubrava	381.73	227.01	B	1926	1	HK	Q	-	-	I

PČ	ČHP	DBČ	DBČP	Název stanice a toku	A [km^2]	NVM [m n.m.]	S	PUV	R	P	PV			
64.	1-04-01-0080	066200	0662	Chedrbí - Klejnárka	63.69	272.99	B	1989	2	HK	Q	-	-	-
65.	1-04-01-0312	066500	0665	Vrchlice - Vrchlice	97.57	291.27	B	1996	2	HK	Q	-	-	I
66.	1-04-02-0030	068000	0680	Jičín - Cidlina	39.56	266.80	B	1955	1	HK	Q	-	-	I
67.	1-04-02-0300	069000	0690	Lázně Bělohrad - Javorka	38.40	293.74	B	1928	1	HK	Q	-	-	I
68.	1-04-02-0490	070000	0700	Nový Bydžov - Cidlina	455.23	223.76	B	1940	1	HK	Q	-	-	I
69.	1-04-03-0030	071000	0710	Rohoznice - Bystřice	43.27	317.28	B	1955	2	HK	Q	-	-	I
70.	1-04-04-0150	075000	0750	Sány - Cidlina	1153.44	192.90	B	1924	1	HK	Q	T	P	I
71.	1-04-05-0510	075500	0755	Svídnice - Štítarský potok	209.32	192.12	B	1991	2	HK	Q	-	-	-
72.	1-04-05-0520	077000	0770	Vestec - Mrlina	459.40	187.74	B	1954	1	HK	Q	T	-	I
73.	1-04-05-0650	078500	0745	Opolánky - Sánský kanál	1.29	195.42	B	1995	2	HK	Q	-	-	-
74.	1-04-05-0670	080000	0800	Nymburk - Labe	9720.61	181.10	B	1930	2	PR	Q	-	-	-
75.	1-04-06-0290	082000	0820	Plaňany - Výrovka	264.81	208.04	B	1949	1	PR	Q	T	-	I
76.	1-05-01-0040	082700	0827	Jizerka - Jizerka	10.27			1985	3	EX	Q	T	-	-
77.	1-05-01-0100	083000	0830	Janov-Harrachov - Mumlava	51.42	580.69	B	1940	1	PR	Q	-	-	-
78.	1-05-01-0130	084500	0845	Jablonec nad Jizerou - Jizera	181.49	434.78	B	1999	1	PR	Q	T	-	I
79.	1-05-01-0220	085000	0850	Dolní Štěpanice - Jizerka	44.68	441.49	B	1922	1	PR	Q	-	-	I
80.	1-05-01-0270	086000	0860	Dolní Sytová - Jizera	322.15	374.09	B	1940	1	PR	Q	-	-	I
81.	1-05-01-0530	087000	0870	Slaná - Oleška	169.03	323.40	B	1920	2	PR	Q	T	-	-
82.	1-05-01-0580	087930	0882	Kristiánov - Kamenice	6.28			1987	3	EX	Q	-	-	-
83.	1-05-01-0590	087960	0881	Blatný rybník - Blatný potok	5.00			1987	3	EX	Q	-	-	-
84.	1-05-01-0602	088000	0880	Josefův Důl - Kamenice	25.75	597.05	B	1910	2	PR	Q	-	-	I
85.	1-05-01-0651	089500	0895	Jezdecká - Černá Desná	4.78			1981	3	EX	Q	-	-	-
86.	1-05-01-0740	090000	0900	Bohuňovsko-Jesenný - Kamenice	178.83	305.80	B	1925	1	PR	Q	-	-	-
87.	1-05-02-0010	091000	0910	Železný Brod - Jizera	791.80	275.61	B	1911	1	PR	Q	T	-	I
88.	1-05-02-0180	092000	0920	Pelešany-Turnov - Libuňka	99.01	247.52	B	1940	1	PR	Q	T	-	-
89.	1-05-02-0300	092900	0929	Březina - Žehrovka	92.99	230.09	B	1973	2	PR	Q	-	-	-
90.	1-05-02-0330	093100	0931	Sovenice - Jizera	1198.19	222.00	B	1969	1	PR	Q	-	-	-
91.	1-05-02-0460	094000	0940	Chocnějovice - Mohelka	155.27	232.32	B	1940	2	PR	Q	T	-	-
92.	1-05-02-0560	096000	0960	Dolní Bukovina - Zábrdka	68.19	229.75	B	1943	2	PR	Q	-	-	-
93.	1-05-02-0670	097000	0970	Velký Rečkov-Malá Bělá - Bělá	94.03	217.44	B	1951	2	PR	Q	-	-	-
94.	1-05-02-0720	098000	0980	Bakov nad Jizerou - Jizera	1647.41			1941	3	PR	Q	T	-	I
95.	1-05-02-0800	099900	0999	Mladá Boleslav-Rožátov - Jizera	1776.55	202.85	B	1898	3	PR	-	T	-	-
96.	1-05-02-1020	100000	1000	Mladá Boleslav - Klenice	168.07	203.14	B	1951	2	PR	Q	-	-	-
97.	1-05-03-0150	101800	1018	Tuřice-Předměřice - Jizera	2158.71	174.68	B	1999	1	PR	Q	T	P	-
98.	1-05-04-0120	104400	1044	Kostelec nad Labem - Labe	13186.35	157.83	B	2005	1	PR	Q	T	-	-
99.	1-05-04-0510	105000	1050	Košátky - Košátecký potok	150.67	198.53	B	1952	2	PR	Q	T	-	-
100.	1-05-04-0560	105500	1055	Obříství-jez - Labe	13614.75			1996	3	PR	-	-	P	-
101.	1-06-01-0230	106000	1060	Lenora - Teplá Vltava	175.80	761.32	B	1945	1	CB	Q	T	P	I
102.	1-06-01-0430	107000	1070	Chlum-Volary - Teplá Vltava	347.01	730.54	B	1946	2	CB	Q	-	-	I
103.	1-06-01-0520	108000	1080	Černý Kříž-Volary - Studená Vltava	103.17	735.17	B	1946	1	CB	Q	-	-	I
104.	1-06-01-1212	109000	1090	Vyšší Brod - Vltava	997.38	552.43	B	1910	1	CB	Q	T	-	I
105.	1-06-01-1560	109500	1095	Zátoň - Vltava	1303.76	501.52	B	1988	2	CB	Q	-	-	I
106.	1-06-01-1850	110200	1102	Český Krumlov - Polečnice	197.72	482.24	B	1974	2	CB	Q	-	-	I
107.	1-06-01-2140	111000	1110	Březí-Kamenný Újezd - Vltava	1825.60	399.20	B	1940	1	CB	Q	T	P	I
108.	1-06-02-0190	112000	1120	Kaplice - Malše	257.67	528.52	B	1964	2	CB	Q	-	-	I
109.	1-06-02-0300	112500	1125	Ličov - Černá	126.57	585.44	B	1970	1	CB	Q	-	-	I
110.	1-06-02-0330	112600	1126	Pořešín - Malše	436.83	492.93	B	1977	2	CB	Q	-	-	I
111.	1-06-02-0392	113000	1130	Římov - Malše	493.89	418.89	B	1943	1	CB	Q	-	-	I
112.	1-06-02-0400	113200	1132	Horní Stropnice - Stropnice	25.34	544.13	B	1991	2	CB	Q	T	-	-
113.	1-06-02-0720	114000	1140	Pašinovice-Komařice - Stropnice	400.66	418.23	B	1943	1	CB	Q	T	-	I
114.	1-06-02-0770	115000	1150	Roudné - Malše	962.69	390.24	B	1910	1	CB	Q	T	-	I
115.	1-06-03-0010	115100	1151	České Budějovice - Vltava	2849.82	378.92	B	1988	1	CB	Q	T	-	I
116.	1-07-02-0170	119000	1190	Pilař-Majdaléna - Lužnice	942.28	437.23	B	1943	1	CB	Q	T	-	I
117.	1-07-02-0290	121000	1210	Kosky-Hamr - Kostěnický potok	169.10	437.89	B	1913	2	CB	Q	-	-	I
118.	1-07-02-0310	122000	1220	Kazdovna - Stará řeka-Lužnice	1123.02	430.92	B	1960	2	CB	Q	-	-	I
119.	1-07-02-0590	123000	1230	Frahelž-Lomnice nad Lužnicí - Lužnice	1536.62	412.35	B	1930	2	CB	Q	-	-	I
120.	1-07-02-0661	123500	1200	Pilař-Majdaléna - Zlatá Stoka	0.05	439.77	B	1947	2	CB	Q	-	-	-
121.	1-07-03-0250	124000	1240	Rodvínov - Nežárka	297.20	467.58	B	1953	1	CB	Q	T	-	I
122.	1-07-03-0480	126000	1260	Oldříš-Blažejov - Hamerský potok	208.71	491.86	B	1953	1	CB	Q	-	-	I
123.	1-07-03-0530	127000	1270	Lásenice - Nežárka	683.79	444.17	B	1946	1	CB	Q	-	-	I
124.	1-07-03-0660	128000	1280	Mláka-Novosedly - Nová řeka	70.64	426.97	B	1930	2	CB	Q	-	-	I
125.	1-07-03-0770	129000	1290	Hamr nad Nežárkou - Nežárka	982.40	411.22	B	1912	1	CB	Q	-	-	I
126.	1-07-04-0400	131000	1310	Klenovice - Lužnice	3152.01	396.51	B	1924	1	CB	Q	T	-	I

PČ	ČHP	DBČ	DBČP	Název stanice a toku	A [km^2]	NVM [m n.m.]	S	PUV	R	P	PV			
127.	1-07-04-1090	132500	1325	Rataje - Smutná	217.62	387.48	B	1990	1	CB	Q	T	-	I
128.	1-07-04-1120	133000	1330	Bechyně - Lužnice	4055.13	354.07	B	1910	1	CB	Q	T	P	I
129.	1-08-01-0130	135000	1350	Modrava - Vydra	90.17	973.28	B	1930	1	CB	Q	-	-	I
130.	1-08-01-0150	136000	1360	Modrava-Antigel - Hamerský potok	20.37	923.92	B	1962	2	CB	Q	-	-	-
131.	1-08-01-0330	136500	1365	Stodůlky - Křemelná	134.11			1999	2	CB	Q	T	-	I
132.	1-08-01-0400	137000	1370	Rejštejn - Otava	333.97	564.36	B	1910	2	CB	Q	T	-	I
133.	1-08-01-0640	138000	1380	Sušice - Otava	534.46	466.34	B	1930	1	CB	Q	T	-	I
134.	1-08-01-0730	139000	1390	Kolinec - Ostružná	91.26	531.65	B	1948	2	CB	Q	T	-	I
135.	1-08-01-1250	141000	1410	Katovice - Otava	1133.38	396.37	B	1911	1	CB	Q	T	-	I
136.	1-08-02-0090	141300	1413	Sudslavice - Volyňka	80.16			1983	1	CB	Q	-	-	I
137.	1-08-02-0100	141400	1414	Nový Dvůr - Stašský potok	9.86			1979	2	CB	Q	-	-	-
138.	1-08-02-0200	141700	1417	Bohumilice - Spůtka	104.25			1964	1	CB	Q	T	-	I
139.	1-08-02-0410	143000	1430	Němětice - Volyňka	383.80	421.69	B	1930	1	CB	Q	T	-	I
140.	1-08-03-0110	145000	1450	Blanický Mlýn - Blanice	85.51	743.41	B	1952	1	CB	Q	-	-	I
141.	1-08-03-0250	147000	1470	Podedvorský Mlýn - Blanice	202.76	539.27	B	1948	1	CB	Q	T	-	I
142.	1-08-03-0272	148000	1480	Husinec pod nádrží - Blanice	212.39	502.30	B	1950	1	CB	Q	T	-	I
143.	1-08-03-0580	148500	1485	Hracholusky - Zlatý potok	74.37	482.94	B	1976	2	CB	Q	T	-	I
144.	1-08-03-0960	150000	1500	Heřmaň - Blanice	840.34	367.65	B	1960	1	CB	Q	-	-	I
145.	1-08-03-1010	151000	1510	Písek - Otava	2913.93	353.90	B	1911	1	CB	Q	-	-	I
146.	1-08-03-1050	151200	1512	Topělec - Otava	2950.02			2011	3	CB	-	-	P	-
147.	1-08-04-0290	152000	1520	Dolní Ostrovec - Lomnice	390.48	365.30	B	1930	1	CB	Q	T	-	I
148.	1-08-04-0640	153000	1530	Varvažov - Skalice	368.53	380.48	B	1930	1	CB	Q	T	-	I
149.	1-08-05-0360	153800	1538	Hrachov - Brzina	133.27			1984	2	PR	Q	T	-	-
150.	1-08-05-0690	153900	1539	Radíč - Mastník	268.54	294.37	B	1983	2	PR	Q	T	-	I
151.	1-08-05-1120	154600	1546	Štěchovice - Kocába	308.25	206.32	B	1983	1	PR	Q	T	-	-
152.	1-09-01-0070	154900	1549	Žďár nad Sázavou - Sázava	100.20			2003	2	PR	Q	T	-	I
153.	1-09-01-0090	155000	1550	Sázava u Žďáru - Sázava	131.88	489.30	B	1955	1	PR	Q	T	-	I
154.	1-09-01-0320	155500	1555	Stříbrné Hory - Borovský potok	72.13	438.53	B	1980	2	PR	Q	T	-	I
155.	1-09-01-0390	155800	1558	Havl. Brod-Pohledští Dvořáci - Sázava	381.06			2001	1	PR	Q	T	-	I
156.	1-09-01-0680	156000	1560	Mírovka - Šlapanka	252.97	419.45	B	1955	1	PR	Q	T	-	I
157.	1-09-01-0790	158000	1580	Chlístov - Sázava	795.23	401.11	B	1930	1	PR	Q	T	-	I
158.	1-09-01-1100	158500	1585	Josefodol - Sázavka	124.16	399.18	B	1982	1	PR	Q	-	-	I
159.	1-09-01-1110	159000	1590	Světlá nad Sázavou - Sázava	1141.72	386.22	B	1964	1	PR	Q	T	-	I
160.	1-09-01-1330	161000	1610	Zruč nad Sázavou - Sázava	1420.81	323.10	B	1942	1	PR	Q	T	-	I
161.	1-09-02-0090	161400	1614	Čakovice - Hejlovka	121.09	493.57	B	1991	1	PR	Q	-	-	I
162.	1-09-02-0180	161600	1616	Radětín - Bělá	106.06			1993	1	PR	Q	-	-	-
163.	1-09-02-0210	161700	1617	Kojčice - Hejlovka	272.76	457.10	B	1992	2	PR	Q	T	-	-
164.	1-09-02-0320	161900	1619	Milotice - Jankovský potok	128.04	447.80	B	1991	1	PR	Q	-	-	I
165.	1-09-02-0352	162000	1620	Želiv - Želivka	431.23	401.05	B	1931	1	PR	Q	T	-	I
166.	1-09-02-0660	162200	1622	Červená Řečice - Trnava	317.77	416.70	B	1991	1	PR	Q	T	-	I
167.	1-09-02-0682	162300	1623	Želiv - Trnava	339.94	395.07	B	1984	2	PR	Q	T	-	-
168.	1-09-02-0690	162500	1625	Poříčí - Želivka	779.64			1991	2	PR	Q	-	-	I
169.	1-09-02-0880	162600	1626	Senožaty - Martinický potok	113.66	379.92	B	1980	1	PR	Q	-	-	-
170.	1-09-02-0920	162700	1627	Blažejovice - Blažejovický potok	27.43			1991	2	PR	Q	-	-	-
171.	1-09-02-1081	163100	1631	Leský Mlýn - Sedlický potok	71.72	391.33	B	1991	1	PR	Q	-	-	-
172.	1-09-02-1092	163300	1633	Nesměřice - Želivka	1178.68			2007	1	PR	Q	T	-	-
173.	1-09-03-0130	165000	1650	Kácov - Sázava	2814.34	309.53	B	1911	1	PR	Q	-	-	I
174.	1-09-03-0480	165600	1656	Louňovice - Blanice	211.02	380.43	B	1991	2	PR	Q	T	-	I
175.	1-09-03-0910	165800	1658	Slověnice - Chotýšanka	118.19			2007	2	PR	Q	T	-	-
176.	1-09-03-0920	166200	1660	Radonice-Zdebuzeves - Blanice	542.04	307.50	B	1957	1	PR	Q	T	-	I
177.	1-09-03-1500	166900	1669	Poříčí nad Sázavou - Konopišťský potok	89.46	266.92	B	1991	2	PR	Q	-	-	-
178.	1-09-03-1550	167200	1672	Nespeky - Sázava	4038.25	259.38	B	2002	1	PR	Q	T	P	I
179.	1-09-04-0110	169000	1690	Zbraslav - Vltava	17827.15			1940	2	PR	Q	-	-	-
180.	1-10-01-0142	169500	1695	Lučina - Mže	104.82			1970	1	PL	Q	-	-	I
181.	1-10-01-0430	171000	1710	Planá - Hamerský potok	120.31	468.46	B	1951	1	PL	Q	T	-	I
182.	1-10-01-0710	172000	1720	Svahy-Třebel - Kosový potok	215.73	425.05	B	1952	1	PL	Q	T	-	I
183.	1-10-01-1270	173000	1730	Stříbro - Úhlavka	296.59	360.51	B	1951	1	PL	Q	T	-	I
184.	1-10-01-1280	174000	1740	Stříbro - Mže	1144.88	354.34	J	1930	1	PL	Q	T	-	I
185.	1-10-01-1630	175000	1750	Trpisty - Úterský potok	297.45	359.78	B	1952	1	PL	Q	T	-	I
186.	1-10-01-1742	176100	1761	Hracholusky - Mže	1609.38			1963	1	PL	Q	-	-	I
187.	1-10-02-0150	178500	1785	Tasnovice - Radbuza	171.71	397.14	B	2000	2	PL	Q	-	-	I
188.	1-10-02-0680	179000	1790	Staňkov - Radbuza	699.83	354.11	B	1930	1	PL	Q	T	-	I
189.	1-10-02-1020	179900	1799	Lhota - Radbuza	1179.38	313.92	B	1973	2	PL	Q	T	-	I

PČ	ČHP	DBČ	DBČP	Název stanice a toku	A [km^2]	NVM [m n.m.]	S	PUV	R	P	PV			
190.	1-10-02-1082	180100	1801	České Údolí - Radbuza	1262.53	314.20	B	1976	1	PL	Q	-	-	I
191.	1-10-03-0072	180900	1809	Stará Lhota - Úhlava	81.18	486.82	B	1970	2	PL	Q	-	-	I
192.	1-10-03-0360	182000	1820	Klatovy - Úhlava	338.81	386.37	B	1930	1	PL	Q	-	-	I
193.	1-10-03-0460	182200	1816	Sobětice - Mochtínský potok	35.09			1985	2	PL	Q	-	-	I
194.	1-10-03-0860	183000	1830	Štěnovice - Úhlava	893.18	319.82	B	1930	1	PL	Q	T	-	I
195.	1-10-04-0020	186000	1860	Plzeň-Bílá Hora - Berounka	4016.55	298.33	J	1930	1	PL	Q	T	-	I
196.	1-10-05-0110	186500	1865	Prádlo - Úslava-Žinkovka	141.74			1987	2	PL	Q	-	-	I
197.	1-10-05-0350	186800	1868	Ždírec - Úslava	375.12			2004	1	PL	Q	T	-	I
198.	1-10-05-0500	186900	1869	Žákava - Bradava	102.65	364.60	B	2008	2	PL	Q	-	-	-
199.	1-10-05-0610	187000	1870	Plzeň-Koterov - Úslava	733.94	319.30	B	1930	1	PL	Q	-	-	I
200.	1-11-01-0030	187200	1872	Plzeň-Doubravka - Berounka	4798.27			2008	2	PL	-	T	-	-
201.	1-11-01-0200	187500	1875	Hrádek u Rokycan - Klabava	158.45			2001	1	PL	Q	T	-	I
202.	1-11-01-0380	188000	1880	Nová Huť - Klabava	359.40	308.29	B	1949	1	PL	Q	-	-	I
203.	1-11-02-0192	188900	1889	Žlutice - Střela	213.75	483.32	B	1969	2	PL	Q	-	-	I
204.	1-11-02-0330	189000	1890	Čichořice - Střela	392.22	440.60	B	1952	2	PL	Q	T	-	I
205.	1-11-02-0690	190000	1900	Plasy - Střela	775.02	317.92	J	1940	1	PL	Q	T	-	I
206.	1-11-02-0880	191000	1910	Liblín - Berounka	6454.88	269.79	B	1994	1	PL	Q	-	-	I
207.	1-11-03-0370	191800	1901	Rakovník - Rakovnický potok	302.19			1965	2	PL	Q	-	-	-
208.	1-11-03-0470	193000	1930	Lány-Městečko - Klíčava	57.89	298.07	B	1955	2	PR	Q	-	-	-
209.	1-11-03-0480	194000	1940	Lány-Běleč - Lánský potok	14.00	297.86	B	1959	2	PR	Q	-	-	-
210.	1-11-03-0500	194500	1945	Zbečno - Berounka	7518.96	228.90	B	1981	1	PR	Q	T	-	I
211.	1-11-04-0040	195900	1959	Obecnice - Obecnický potok	9.88	569.11	B	1981	2	PR	Q	T	-	-
212.	1-11-04-0130	196000	1960	Čenkov - Litavka	157.16	381.88	B	1955	1	PR	Q	T	-	I
213.	1-11-04-0300	196400	1964	Hořovice - Červený potok	74.95			1996	2	PR	Q	-	-	I
214.	1-11-04-0450	196700	1967	Hředle 2 - Stroupinský potok	100.58			1993	2	PR	Q	T	-	I
215.	1-11-04-0550	197300	1973	Beroun - Litavka	628.96			1998	2	PR	Q	T	-	I
216.	1-11-04-0560	198000	1980	Beroun - Berounka	8284.70	213.39	B	1911	1	PR	Q	T	-	I
217.	1-11-05-0270	198400	1984	Loděnice - Loděnický potok	254.64	251.42	B	1976	1	PR	Q	-	-	I
218.	1-11-05-0300	198600	1986	Srbsko - Berounka	8577.00			2007	3	PR	-	T	P	-
219.	1-11-05-0460	199200	1992	Praha-Radotín - Berounka	8781.49			2011	2	PR	Q	-	-	-
220.	1-11-05-0490	199600	1996	Radotín II - Radotínský potok	67.81			2006	2	PR	Q	T	-	-
221.	1-12-01-0050	200100	2001	Praha-Chuchle - Vltava	26730.71	186.61	B	1985	2	PR	Q	T	-	I
222.	1-12-01-0170	200500	2005	Průhonice - Dobřejovický potok	13.02	297.63	B	1983	2	PR	Q	-	-	-
223.	1-12-01-0200	200600	2006	Praha-Nusle - Botič	134.19	190.54	B	1991	2	PR	Q	-	-	-
224.	1-12-01-0210	200700	2007	Praha-Výtoň - Vltava	26946.50			2006	2	PR	Q	-	-	-
225.	1-12-01-0250	200900	2009	Praha-Na Františku - Vltava	26973.24			2006	3	PR	Q	-	-	I
226.	1-12-01-0340	201000	2010	Praha-Libeň - Rokytka	136.96	180.59	B	1992	2	PR	Q	-	-	-
227.	1-12-02-0810	202300	2023	Velvary - Bakovský potok	294.19	182.66	B	1984	1	PR	Q	-	-	I
228.	1-12-02-0950	203000	2030	Vraňany - Vltava	28057.41	158.59	B	1982	1	PR	Q	-	P	I
229.	1-12-03-0030	204000	2040	Mělník - Labe	41837.98	152.73	B	1925	2	PR	Q	T	-	I
230.	1-12-03-0170	204200	2042	Dolní Beřkovice-jez - Labe	42060.33			1996	3	PR	-	-	P	-
231.	1-12-03-0360	204500	2045	Želízy - Liběchovka	150.05	173.25	B	1965	2	PR	Q	-	-	-
232.	1-13-01-0140	206000	2060	Cheb - Ohře	688.98	427.74	B	1931	1	PL	Q	-	-	I
233.	1-13-01-0570	206200	2062	Šlapany - Odrava	267.13			1974	1	PL	Q	T	-	-
234.	1-13-01-0590	206300	2063	Hrozňátov - Mohelský potok	63.46	433.19	B	1992	2	PL	Q	T	-	-
235.	1-13-01-0662	206500	2065	Jesenice - Odrava	411.71	424.68	J	1951	1	PL	Q	-	-	I
236.	1-13-01-0801	206900	2069	Leopoldovy Hamry - Libocký potok	55.05	506.32	B	1975	1	PL	Q	-	-	-
237.	1-13-01-0840	207000	2068	Libavské údolí - Libava	67.40			2005	2	PL	Q	-	-	-
238.	1-13-01-0910	207300	2073	Citice-nová stanice - Ohře	1732.00	399.27	B	1991	1	PL	Q	-	-	I
239.	1-13-01-1010	207600	2076	Kraslice - Svatava	119.99			1994	2	PL	Q	-	-	I
240.	1-13-01-1250	208200	2082	Svatava-nová stanice - Svatava	294.48			1992	1	PL	Q	-	-	I
241.	1-13-01-1510	208600	2086	Karlovy Vary-Dvory - Chodovský potok	102.65			2005	2	PL	Q	-	-	-
242.	1-13-01-1550	209100	2091	Chaloupky - Rolava	20.10			1966	2	PL	Q	T	-	-
243.	1-13-01-1650	210100	2101	Stará Role - Rolava	126.13			1968	1	PL	Q	T	-	I
244.	1-13-02-0211	210900	2109	Teplička - Teplá	277.75	445.41	B	1992	1	PL	Q	-	-	I
245.	1-13-02-0212	212000	2120	Březová - Teplá	293.53	410.37	B	1954	1	PL	Q	T	-	I
246.	1-13-02-0280	212600	2126	Pila - Lomnický potok	60.23	522.90	B	1992	2	PL	Q	T	-	-
247.	1-13-02-0340	214000	2140	Karlovy Vary - Ohře	2861.17	365.89	B	1958	1	PL	Q	T	-	I
248.	1-13-02-0710	214500	2145	Ostrov - Bystřice	127.54			1999	3	PL	Q	-	-	I
249.	1-13-02-1170	215100	2151	Kadaň - Ohře	3510.00			2011	1	UL	Q	T	P	-
250.	1-13-03-0280	216000	2160	Žatec-most - Ohře	4005.41	196.81	B	1960	1	UL	Q	-	-	-
251.	1-13-03-0830	217500	2175	Stránky - Blšanka	381.39			2008	1	UL	Q	-	-	-
252.	1-13-03-1121	218000	2180	Třetí Mlýn - Chomutovka	43.43	483.38	B	1960	1	UL	Q	-	-	I

PČ	ČHP	DBČ	DBČP	Název stanice a toku	A [km^2]	NVM [m n.m.]	S	PUV	R	P	PV			
253.	1-13-04-0050	219000	2190	Louny I. - Ohře	4962.30	171.45	B	1921	1	UL	Q	-	-	I
254.	1-13-04-0680	219500	2195	Terezín - Ohře	5582.50			2011	3	UL	-	T	P	-
255.	1-13-05-0210	221000	2210	Ústí nad Labem - Labe	48540.85	130.95	B	1940	1	PR	Q	-	-	I
256.	1-14-01-0510	222900	222900	Bílina - Bílina	588.70			2010	1	UL	Q	-	-	-
257.	1-14-01-0920	226000	2260	Trmice - Bílina	932.27	139.58	B	1931	1	UL	Q	T	-	I
258.	1-14-01-1070	226700	2267	Ústí nad Labem - Klíšský potok	35.14			1990	2	UL	Q	-	-	-
259.	1-14-01-1080	226800	2268	Ústí nad Labem - Bílina	1106.00			2011	3	UL	-	-	P	-
260.	1-14-02-0300	228900	2289	Jílové - Jílovský potok	42.30			2008	2	UL	Q	-	-	-
261.	1-14-03-0090	230000	2300	Stráž pod Ralskem - Ještědský potok	48.88	305.75	B	1955	1	UL	Q	-	-	I
262.	1-14-03-0140	231000	2310	Stráž pod Ralskem - Ploučnice	121.43	292.69	B	1948	1	UL	Q	-	-	I
263.	1-14-03-0250	232000	2320	Pertoltice - Panenský potok	127.90			1974	2	UL	Q	-	-	-
264.	1-14-03-0260	232200	2322	Mimoň - Ploučnice	269.80	275.32	B	1987	1	UL	Q	-	-	I
265.	1-14-03-0460	233800	2330	Cvikov - Bobří potok	24.48	334.00	B	1970	2	UL	Q	-	-	-
266.	1-14-03-0490	234000	2340	Zákupy - Svitávka	118.06	264.27	B	1973	1	UL	Q	-	-	I
267.	1-14-03-0540	235000	2350	Česká Lípa - Ploučnice	624.35	244.46	B	1947	1	UL	Q	-	-	I
268.	1-14-03-0610	236000	2360	Dolní Libchava - Šporka	68.48	246.04	B	1955	2	UL	Q	-	-	-
269.	1-14-03-0820	238000	2380	Stružnice-most - Ploučnice	994.74	236.99	B	1951	1	UL	Q	-	-	-
270.	1-14-03-1000	239000	2390	Benešov nad Ploučnicí - Ploučnice	1156.16	188.96	B	1925	1	UL	Q	T	-	I
271.	1-14-03-1020	239500	2395	Děčín-Březiny - Ploučnice	1182.87			2008	1	UL	Q	T	P	-
272.	1-14-04-0010	240000	2400	Děčín - Labe	51123.26	120.06	B	1887	1	PR	Q	T	-	I
273.	1-14-04-0070	240200	2402	Prostřední Žleb - Labe	51115.67	119.40	B	2003	3	PR	-	-	P	-
274.	1-14-05-0130	241000	2410	Srbská Kamenice - Kamenice	97.79	212.93	B	1961	1	UL	Q	-	-	-
275.	1-14-05-0180	243000	2430	Všemily - Chřibská Kamenice	61.62	205.13	B	1961	1	UL	Q	-	-	-
276.	1-14-05-0270	244000	2440	Hřensko - Kamenice	214.92	123.21	B	1962	1	UL	Q	-	-	-
277.	1-14-05-0280	245000	2450	Hřensko - Labe	51410.86	115.53	B	2001	3	PR	Q	T	-	I
278.	1-15-03-0172	246500	2465	Kryštofovy Hamry II - Přísečnický potok	46.83			2000	2	UL	Q	-	-	-
279.	1-15-03-0210	246600	2462	Černý Potok - Černá	32.61	715.03	B	1964	2	UL	Q	-	-	-
280.	1-15-03-0292	246700	2460	Český Jiřetín - Flájský potok	49.69	602.05	B	1963	2	UL	Q	-	-	I
281.	2-01-01-0250	247100	2471	Budišov nad Budišovkou - Budišovka	25.52	492.31	B	1970	2	OS	Q	-	-	-
282.	2-01-01-0440	247800	2478	Odry tok - Odra	411.77	283.45	B	1990	1	OS	Q	T	-	I
283.	2-01-01-0472	247900	2479	Odry náhon - náhon	2.05	290.53	B	1990	2	OS	Q	-	-	-
284.	2-01-01-0472	248000	2480	Odry tok+náhon - Odra	413.82			1950	3	OS	Q	-	-	-
285.	2-01-01-0770	249800	2498	Nový Jičín - Jičínka	75.93	268.78	B	2006	1	OS	Q	-	-	-
286.	2-01-01-0870	251100	2511	Fulnek - Husí potok	58.85	281.55	B	1960	1	OS	Q	-	-	I
287.	2-01-01-1080	252000	2520	Bartošovice - Odra	914.65	232.03	B	1957	1	OS	Q	-	-	-
288.	2-01-01-1170	252700	2527	Velké Albrechtice - Bílovka	56.86	238.07	B	1992	2	OS	Q	-	-	-
289.	2-01-01-1410	254000	2540	Petřvald - Lubina	165.28	230.87	B	1952	1	OS	Q	-	-	I
290.	2-01-01-1470	255000	2550	Rychaltice - Ondřejnice	41.03	279.57	B	1958	1	OS	Q	-	-	-
291.	2-01-01-1592	256000	2560	Vřesina - Porubka	35.51	234.89	B	1952	2	OS	Q	-	-	-
292.	2-01-01-1600	257000	2570	Svinov - Odra	1614.52	204.13	B	1922	1	OS	Q	T	P	I
293.	2-02-01-0030	258100	2581	Mnichov - Černá Opava	51.19	565.56	B	1982	1	OS	Q	-	-	I
294.	2-02-01-0110	261200	2612	Karlovice - Opava	151.37	488.86	B	1979	1	OS	Q	-	-	I
295.	2-02-01-0370	263000	2630	Krnov - Opava	370.68	311.00	B	1952	1	OS	Q	T	-	I
296.	2-02-01-0560	265000	2650	Krnov - Opavice	174.12	313.76	B	1952	1	OS	Q	-	-	I
297.	2-02-01-0890	266000	2660	Opava - Opava	929.69	242.32	B	1925	1	OS	Q	-	-	I
298.	2-02-02-0060	268200	2682	Malá Morávka - Bělokamenný potok	18.00	669.91	B	2005	2	OS	Q	-	-	-
299.	2-02-02-0160	269000	2690	Rýmařov - Podolský potok	50.96	591.05	B	1952	1	OS	Q	-	-	-
300.	2-02-02-0210	270000	2700	Velká Štáhle - Moravice	168.82	541.78	B	1952	2	OS	Q	T	-	-
301.	2-02-02-0270	270100	2701	Valšov - Moravice	244.50	498.01	B	1992	2	OS	Q	-	-	I
302.	2-02-02-0320	270200	2702	Valšov - Kočovský potok	49.12	498.95	B	1993	3	OS	Q	-	-	-
303.	2-02-02-0480	271100	2711	Mezina - Černý potok	91.95	497.99	B	1991	2	OS	Q	-	-	I
304.	2-02-02-0552	272300	2723	Slezská Harta pod nádrží - Moravice	465.20	434.03	B	1991	2	OS	Q	-	-	-
305.	2-02-02-0652	273000	2730	Kružberk pod nádrží - Moravice	567.43	398.37	B	1954	2	OS	Q	T	-	I
306.	2-02-02-0770	274000	2740	Branka - Moravice	715.81	257.65	B	1925	1	OS	Q	T	-	I
307.	2-02-02-0800	274100	2741	Jakartovice - Hvozdnice	31.02	349.80	B	1970	2	OS	Q	-	-	-
308.	2-02-03-0230	275000	2750	Děhylov - Opava	2038.80	211.20	B	1925	1	OS	Q	T	P	I
309.	2-03-01-0070	275300	2753	Staré Hamry - Ostravice	73.33	511.45	B	1969	1	OS	Q	T	-	-
310.	2-03-01-0152	277000	2770	Šance pod nádrží - Ostravice	147.08	440.16	B	1925	2	OS	Q	-	-	I
311.	2-03-01-0220	279000	2790	Čeladná - Čeladenka	31.13	506.97	B	1952	1	OS	Q	-	-	I
312.	2-03-01-0360	281000	2810	Uspolka - Morávka	22.27	522.90	B	1965	1	OS	Q	-	-	-
313.	2-03-01-0390	282000	2820	Uspolka - Nytrová	19.02	523.37	B	1965	2	OS	Q	-	-	-
314.	2-03-01-0410	283000	2830	Slavíč - Slavíč	15.15	517.62	B	1965	1	OS	Q	-	-	-

PČ	ČHP	DBČ	DBČP	Název stanice a toku	A [km^2]	NVM [m n.m.]	S	PUV	R	P	PV			
315.	2-03-01-0422	284000	2840	Morávka pod nádrží - Morávka	64.23	473.36	B	1965	2	OS	Q	-	-	I
316.	2-03-01-0490	285000	2850	Raškovice - Mohelnice	35.29	443.30	B	1964	1	OS	Q	-	-	-
317.	2-03-01-0500	285900	2859	Vyšní Lhoty tok - Morávka	131.33	388.51	B	1970	2	OS	Q	-	-	-
318.	2-03-01-0500	286000	2860	Vyšní Lhoty tok+přivaděč - Morávka	132.15			1962	3	OS	Q	-	-	-
319.	2-03-01-0530	286600	2889	Frýdek-Místek tok - Ostravice	482.05	276.45	B	1980	1	OS	Q	-	-	I
320.	2-03-01-0530	286700	2890	Frýdek-Místek tok+náhon - Ostravice	485.57			1955	3	OS	Q	-	-	-
321.	2-03-01-0601	290100	2901	Palkovice - Olešná	20.36	315.10	B	1963	2	OS	Q	-	-	-
322.	2-03-01-0604	290500	2900	Místek - Hodoňovický náhon	4.78	289.67	B	1957	2	OS	Q	-	-	-
323.	2-03-01-0605	290600	2907	Olešná, rozdělovací objekt - Olešná	42.18			2008	2	OS	Q	-	-	-
324.	2-03-01-0630	290700	2870	Vyšní Lhoty přivaděč - Morávka	0.02	389.00	B	1962	2	OS	Q	-	-	-
325.	2-03-01-0662	291000	2910	Žermanice pod nádrží - Lučina	45.77	263.74	B	1962	2	OS	Q	T	-	I
326.	2-03-01-0820	292300	2923	Radvanice - Lučina	191.53	209.93	B	1992	2	OS	Q	-	-	I
327.	2-03-01-0830	293000	2930	Ostrava - Ostravice	821.07	201.88	B	1925	1	OS	Q	T	P	I
328.	2-03-02-0110	294000	2940	Bohumín - Odra	4665.47	193.79	B	1919	1	OS	Q	T	P	I
329.	2-03-03-0070	296000	2960	Jablunkov - Olše	92.85	379.36	B	1952	1	OS	Q	T	-	I
330.	2-03-03-0120	298000	2980	Jablunkov - Lomná	70.27	382.91	B	1952	1	OS	Q	-	-	I
331.	2-03-03-0390	299000	2990	Český Těšín - Olše	384.44	277.38	B	1946	1	OS	Q	-	-	I
332.	2-03-03-0400	300100	3001	Řeka - Ropičanka	12.23	436.09	B	1970	2	OS	Q	-	-	-
333.	2-03-03-0600	301000	3010	Hradiště - Stonávka	62.15	276.20	B	1963	1	OS	Q	-	-	-
334.	2-03-03-0622	301700	3017	Těrlicko pod nádrží - Stonávka	84.14	248.58	B	1975	2	OS	Q	T	-	I
335.	2-03-03-0671	301900	3019	Dětmarovice - Olše	675.70	210.68	B	1979	1	OS	Q	-	-	-
336.	2-03-03-0672	301920	3018	Dětmarovice - Karvinský potok	20.47	211.81	B	1976	2	OS	Q	-	-	-
337.	2-03-03-0740	303000	3030	Věřňovice - Olše	1071.19	195.52	B	1925	1	OS	Q	T	P	I
338.	2-04-02-0170	304300	3043	Osoblaha - Osoblaha	200.21			2005	1	OS	Q	-	-	I
339.	2-04-02-0250	304400	3041	Zlaté Hory - Zlatý potok	22.07	405.41	B	1970	2	OS	Q	-	-	-
340.	2-04-03-0020	304500	3045	Meziměstí - Stěnava	65.06	436.17	B	2001	2	HK	Q	-	-	I
341.	2-04-03-0220	306000	3060	Otovice - Stěnava	213.91	349.47	B	1975	1	HK	Q	-	-	I
342.	2-04-04-0440	307000	3070	Žulová - Stříbrný potok	21.46	369.14	B	1957	2	OS	Q	-	-	-
343.	2-04-04-0560	308000	3080	Velká Kraš - Černý potok	62.48	241.56	B	1964	2	OS	Q	-	-	-
344.	2-04-04-0570	309000	3090	Vidnava - Vidnávka	153.20	229.34	B	1955	1	OS	Q	-	-	I
345.	2-04-04-0810	311000	3110	Jeseník - Bělá	117.06	433.93	B	1959	1	OS	Q	-	-	-
346.	2-04-04-0860	312000	3120	Lipová-lázně - Staříč	34.69	488.30	B	1964	2	OS	Q	-	-	-
347.	2-04-04-0910	313000	3130	Mikulovice - Bělá	221.93	333.71	B	1954	1	OS	Q	T	-	I
348.	2-04-07-0070	314000	3140	Proseč - Lužická Nisa	53.87	395.02	B	1964	1	UL	Q	-	-	I
349.	2-04-07-0150	316000	3160	Liberec - Lužická Nisa	121.73	346.20	B	1950	1	UL	Q	-	-	I
350.	2-04-07-0161	316500	3165	Uhlířská - Černá Nisa	1.79			1981	3	EX	Q	-	-	-
351.	2-04-07-0162	317000	3170	Stráž nad Nisou - Černá Nisa	18.27	341.57	B	1966	2	UL	Q	-	-	-
352.	2-04-07-0340	319000	3190	Chrastava - Jeřice	76.26	291.17	B	1967	1	UL	Q	-	-	-
353.	2-04-07-0370	320000	3200	Hrádek nad Nisou - Lužická Nisa	355.80	239.36	B	1951	1	UL	Q	T	P	I
354.	2-04-08-0050	320800	3208	Rumburk - Mandava	41.70			2007	2	UL	Q	-	-	-
355.	2-04-08-0050	321000	3210	Varnsdorf - Mandava	89.45	319.17	B	1964	1	UL	Q	-	-	I
356.	2-04-10-0010	321620	3214	Smědava I. - Bílá Smědá	3.73			1985	3	EX	Q	-	-	-
357.	2-04-10-0030	322000	3220	Bílý Potok - Smědá	26.10	399.09	B	1956	1	UL	-	T	-	I
358.	2-04-10-0200	323100	3231	Frýdlant v Čechách - Řásnice	30.64	311.02	B	1962	1	UL	Q	-	-	I
359.	2-04-10-0210	324000	3240	Višňová - Smědá	187.50	234.75	B	1965	1	UL	Q	T	-	I
360.	2-04-10-0280	325000	3250	Předlánce - Bulovský potok	39.59	228.56	B	1972	2	UL	Q	-	-	-
361.	2-04-10-0290	326000	3260	Předlánce - Smědá	243.84	224.91	B	1999	1	UL	Q	-	-	I
362.	4-02-01-0050	330000	3300	Alžbětín - Řezná	29.87			1997	1	PL	Q	T	-	-
363.	4-10-01-0090	341000	3410	Vlaské - Morava	96.78	427.91	B	1949	1	OS	Q	-	-	I
364.	4-10-01-0210	342000	3420	Staré Město p. Sněž. - Telčský potok	22.00	520.32	B	1949	2	OS	Q	-	-	-
365.	4-10-01-0260	343000	3430	Habartice - Krupá	109.34	431.16	B	1946	1	OS	Q	-	-	-
366.	4-10-01-0400	344000	3440	Jindřichov - Branná	90.22	446.05	B	1952	2	OS	Q	-	-	I
367.	4-10-01-0450	345000	3450	Raškov - Morava	349.90	362.37	B	1920	1	OS	Q	T	P	I
368.	4-10-01-0610	346000	3460	Kouty nad Desnou - Desná	43.53	554.15	B	1958	2	OS	Q	-	-	-
369.	4-10-01-0740	348000	3480	Sobotín - Merta	66.56	404.01	B	1955	1	OS	Q	-	-	-
370.	4-10-01-0892	351100	3511	Šumperk tok+svod - Desná	240.99	317.15	B	1925	1	OS	Q	-	-	I
371.	4-10-02-0410	353000	3530	Hoštejn - Březná	130.03	311.44	B	1946	1	OS	Q	-	-	I
372.	4-10-02-0420	354000	3540	Lupěné - Moravská Sázava	445.33	285.16	B	1925	1	OS	Q	-	-	I
373.	4-10-02-0650	355000	3550	Moravičany - Morava	1559.20	242.99	B	1911	1	OS	Q	T	-	I
374.	4-10-02-0820	356000	3560	Mezihoří - Třebůvka	177.56	305.58	B	1951	2	OS	Q	-	-	I
375.	4-10-02-0900	357000	3570	Jaroměřice - Úsobrnka	40.89	363.50	B	1951	2	OS	Q	-	-	-
376.	4-10-02-0970	359000	3590	Chornice - Jevíčka	179.49	317.62	B	1951	2	OS	Q	-	-	I
377.	4-10-02-1020	360000	3600	Hraničky - Třebůvka	426.64	292.79	B	1947	1	OS	Q	-	-	-

PČ	ČHP	DBČ	DBČP	Název stanice a toku	A [km^2]	NVM [m n.m.]	S	PUV	R	P	PV			
378.	4-10-02-1180	361000	3610	Loštice - Třebůvka	573.32	252.47	B	1921	1	OS	Q	-	-	I
379.	4-10-03-0510	362000	3620	Dlouhá Loučka - Loučka	82.46	259.99	B	1955	2	OS	Q	-	-	-
380.	4-10-03-0540	363000	3630	Uničov - Oskava	254.90	232.29	B	1958	1	OS	Q	-	-	I
381.	4-10-03-0750	364000	3640	Šternberk - Sitka	66.41	266.89	B	1955	1	OS	Q	-	-	-
382.	4-10-03-1120	366000	3660	Velká Bystřice - Bystřice	231.61	234.34	B	1957	1	OS	Q	-	-	I
383.	4-10-03-1151	367000	3670	Olomouc-Nové Sady tok - Morava	3323.94	204.64	B	1920	1	OS	Q	T	P	I
384.	4-10-03-1152	368000	3680	Holice svod - Holický náhon	2.75	218.18	B	1948	2	OS	Q	-	-	-
385.	4-10-03-1152	368100	3681	Olomouc-Nové Sady tok+svod - Morava	3326.69			1975	3	OS	Q	-	-	-
386.	4-10-03-1291	368800	3688	Kokory - Olešnice	95.61	213.57	B	2001	2	OS	Q	-	-	I
387.	4-11-01-0110	370000	3700	Velké Karlovice - Vsetínská Bečva	68.24	505.27	B	1950	1	OS	Q	-	-	I
388.	4-11-01-0180	370500	3705	Karolinka, pod nádrží - Stanovnice	23.14			2008	2	OS	Q	-	-	I
389.	4-11-01-0320	374000	3740	Kychová - Kychovka	4.11	555.35	B	1929	1	OS	Q	-	-	-
390.	4-11-01-0340	376000	3760	Zděchov - Zděchovka	4.12	482.82	B	1928	1	OS	Q	-	-	-
391.	4-11-01-0580	378100	3781	Ústí - Senice	134.83	356.12	B	1990	1	OS	Q	-	-	I
392.	4-11-01-0691	379000	3790	Vsetín - Vsetínská Bečva	505.60	355.70	B	1940	1	OS	Q	-	-	I
393.	4-11-01-0881	380000	3800	Bystřička nad nádrží - Bystřice	57.18	383.11	B	1956	2	OS	Q	-	-	-
394.	4-11-01-0882	381000	3810	Bystřička pod nádrží - Bystřice	63.88	349.75	B	1940	2	OS	Q	-	-	I
395.	4-11-01-0930	382000	3820	Jarcová - Vsetínská Bečva	723.43	293.85	B	1939	1	OS	Q	T	-	I
396.	4-11-01-0940	383000	3830	Horní Bečva - Rožnovská Bečva	14.19	541.62	B	1954	2	OS	Q	T	-	-
397.	4-11-01-1000	385000	3850	Solanec - potok Leští	10.31	483.29	B	1956	2	OS	Q	-	-	-
398.	4-11-01-1100	386000	3860	Rožnov pod Radhoštěm - Rožnovská Bečva	159.24	362.95	B	1951	2	OS	Q	-	-	I
399.	4-11-01-1200	387000	3870	Valašské Meziříčí - Rožnovská Bečva	252.40	291.51	B	1941	1	OS	Q	T	-	I
400.	4-11-02-0080	387500	3875	Rajnochovice - Juhyně	20.24	419.01	B	1977	2	OS	Q	-	-	I
401.	4-11-02-0180	388000	3880	Kelč - Juhyně	86.05	296.64	B	1957	1	OS	Q	-	-	I
402.	4-11-02-0330	389000	3890	Teplice - Bečva	1275.33	243.11	B	1920	1	OS	Q	-	-	I
403.	4-11-02-0430	389500	3895	Hranice - Velička	65.87	244.59	B	1979	2	OS	Q	-	-	I
404.	4-11-02-0720	390000	3900	Dluhonice - Bečva	1592.69	199.70	B	1919	1	OS	Q	T	P	I
405.	4-12-01-0241	393000	3930	Klopotovice - Blata	294.77	198.68	B	1958	1	BR	Q	-	-	I
406.	4-12-01-0320	394000	3940	Stražisko - Romže	55.21	309.30	B	1961	1	BR	Q	-	-	I
407.	4-12-01-0530	394500	3945	Soběsuky - Hloučela	81.70	289.17	B	1994	1	BR	Q	-	-	-
408.	4-12-01-0572	396000	3960	Plumlov pod nádrží - Hloučela	119.58	259.59	B	1934	2	BR	Q	T	-	I
409.	4-12-01-0720	397000	3970	Polkovice - Valová	433.18	193.38	B	1955	1	BR	Q	-	-	I
410.	4-12-02-0081	397500	3975	Opatovice nad nádrží - Malá Haná	30.96	337.09	B	1977	1	BR	Q	-	-	I
411.	4-12-02-0082	398000	3980	Opatovice - Malá Haná	47.54	271.33	B	1955	2	BR	Q	-	-	-
412.	4-12-02-0090	400000	4000	Vyškov - Haná	104.75	241.59	B	1939	1	BR	Q	-	-	I
413.	4-12-02-0490	401000	4010	Otaslavice - Brodečka	75.80	246.10	B	1940	1	BR	Q	-	-	I
414.	4-12-02-0921	402000	4020	Prusy - Moštěnka	230.19	214.08	B	1941	1	BR	Q	-	-	I
415.	4-12-02-1040	402900	4029	Kroměříž - JV - Morava	7030.31			2008	3	BR	-	-	P	-
416.	4-12-02-1040	403000	4030	Kroměříž - Morava	7030.31	184.17	B	1915	1	BR	Q	T	-	I
417.	4-12-02-1240	404000	4040	Chomýž - Rusava	22.81	293.17	B	1960	2	BR	Q	-	-	I
418.	4-12-02-1260	405000	4050	Třebětice - Rusava	57.75	198.16	B	1966	1	BR	Q	-	-	-
419.	4-13-01-0071	405500	4055	Kašava nad nádrží - Dřevnice	36.47	318.51	B	2000	1	BR	Q	-	-	-
420.	4-13-01-0110	406000	4060	Slušovice - Dřevnice	66.42	270.88	B	1936	2	BR	Q	-	-	-
421.	4-13-01-0120	407000	4070	Slušovice - Všemínka	21.32	269.68	B	1936	1	BR	Q	-	-	-
422.	4-13-01-0180	409300	4093	Vizovice - Lutoninka	66.67	294.50	B	1991	1	BR	Q	-	-	I
423.	4-13-01-0250	409500	4110	Zlín - Dřevnice - svod	0.00	223.35	B	1945	2	BR	Q	-	-	-
424.	4-13-01-0322	410000	4100	Kostelec pod nádrží - Fryštácký potok	44.48	233.24	B	1945	2	BR	Q	T	-	I
425.	4-13-01-0350	412000	4120	Zlín - Dřevnice - tok	312.69	210.90	B	1975	1	BR	Q	T	P	I
426.	4-13-01-0350	412100	4121	Zlín - fiktivní stanice - Dřevnice - tok+svod	312.69			1945	3	BR	Q	-	-	-
427.	4-13-01-0540	413000	4130	Spytihněv - Morava	7891.12	174.51	B	1952	1	BR	Q	T	P	I
428.	4-13-01-0820	414000	4140	Velehrad - Salaška	34.53	203.86	B	1965	2	BR	Q	-	-	-
429.	4-13-01-0870	414100	4141	Bojkovice nad nádrží - Kolelač	9.78	321.93	B	1968	2	BR	Q	-	-	-
430.	4-13-01-0870	414500	4145	Bojkovice pod nádrží - Kolelač	14.22	321.57	B	1968	2	BR	Q	-	-	I
431.	4-13-01-1031	414700	4147	Luhačovice nad nádrží - Luhačovický potok	36.62	282.86	B	1981	1	BR	Q	T	-	-
432.	4-13-01-1032	415000	4150	Luhačovice pod nádrží - Luhačovický potok	45.11	265.20	B	1938	2	BR	Q	T	-	I
433.	4-13-01-1061	416000	4160	Řetechov-Pradlisko - Ludkovický potok	8.43	332.76	B	1959	2	BR	Q	-	-	-
434.	4-13-01-1240	418000	4180	Uherský Brod - Olšava	400.72	200.79	B	1947	1	BR	Q	T	P	I
435.	4-13-02-0340	421500	4215	Strážnice - Morava	9145.84	163.28	B	1920	1	BR	Q	T	-	I
436.	4-13-02-0390	421800	4218	Velká - Velička	66.77	287.72	B	1988	1	BR	Q	-	-	I
437.	4-13-02-0521	422000	4220	Strážnice - Velička	173.10	169.00	B	1951	1	BR	Q	-	-	-
438.	4-13-02-0600	423000	4230	Petrov - Radějovka	41.02	169.49	B	1957	2	BR	Q	-	-	-
439.	4-13-02-1000	426000	4260	Lanžhot - Morava	9721.81			1998	1	BR	Q	-	P	I
440.	4-14-01-0300	427500	4275	Nová Říše nad nádrží - Řečice	16.93	555.90	B	1974	2	BR	Q	-	-	-

PČ	ČHP	DBČ	DBČP	Název stanice a toku	A [km^2]	NVM [m n.m.]	S	PUV	R	P	PV			
441.	4-14-01-0300	427600	4276	Nová Říše pod nádrží - Řečice	23.41	528.11	B	1974	2	BR	Q	-	-	I
442.	4-14-01-0560	429000	4290	Janov - Moravská Dyje	516.95	439.82	B	1966	1	BR	Q	T	-	I
443.	4-14-01-0650	429500	4295	Landštejn nad nádrží - Pstruhovec	6.25	576.40	B	1973	2	BR	Q	-	-	-
444.	4-14-01-0650	429600	4296	Landštejn pod nádrží - Pstruhovec	12.72	549.42	B	1973	2	BR	Q	-	-	I
445.	4-14-02-0070	430000	4300	Podhradí - Dyje	1755.95	348.36	B	1934	1	BR	Q	T	-	I
446.	4-14-02-0300	431000	4310	Jemnice - Želetavka	146.25	437.81	B	1947	1	BR	Q	-	-	I
447.	4-14-02-0480	432000	4320	Vysočany - Želetavka	367.69	361.61	B	1956	1	BR	Q	-	-	I
448.	4-14-02-0550	434000	4340	Vranov-Hamry - Dyje	2227.99	303.63	B	1918	1	BR	Q	T	-	I
449.	4-14-02-0650	435000	4350	Znojmo - Dyje	2499.15	210.25	B	1935	1	BR	Q	-	-	I
450.	4-14-02-0850	436500	4365	Dyjákovice - Mlýnská strouha	152.55	183.04	B	1970	1	BR	Q	-	-	-
451.	4-14-02-0881	437000	4370	Trávní Dvůr - Dyje	3531.36	172.68	B	1925	1	BR	Q	T	-	I
452.	4-14-03-0070	437600	4376	Jevišovice nad nádrží - Jevišovka	127.69			1992	2	BR	Q	-	-	-
453.	4-14-03-0092	438000	4380	Jevišovice - Jevišovka	140.81	313.79	B	1951	2	BR	Q	T	-	-
454.	4-14-03-0292	439000	4390	Výrovice - Jevišovka	383.17	217.81	B	1950	2	BR	Q	-	-	I
455.	4-14-03-0430	440000	4400	Božice - Jevišovka	647.27	183.61	B	1945	1	BR	Q	-	-	I
456.	4-14-03-0500	440200	4402	Jevišovka - Dyje	4377.91			2008	3	BR	-	-	P	-
457.	4-15-01-0070	441000	4410	Borovnice - Svratka	127.95	514.63	B	1924	1	BR	Q	-	-	I
458.	4-15-01-0240	441400	4414	Kadov - Fryšava	20.86	664.00	B	1979	2	BR	Q	-	-	-
459.	4-15-01-0260	441500	4415	Jimramov - Fryšava	65.83	498.83	B	1979	2	BR	Q	-	-	I
460.	4-15-01-0330	442000	4420	Dalečín - Svratka	367.06	470.07	B	1949	1	BR	Q	-	-	I
461.	4-15-01-0380	444000	4440	Domanín - Bystřice	21.44	556.46	B	1957	2	BR	Q	-	-	-
462.	4-15-01-0432	445000	4450	Vír pod vyrovnávací nádrží - Svratka	486.86	366.41	B	1924	1	BR	Q	T	-	I
463.	4-15-01-0660	445100	4451	Rožná - Nedvědička	56.77	455.16	B	1968	1	BR	Q	-	-	-
464.	4-15-01-0960	446000	4460	Skryje - Loučka	222.22	310.06	B	1950	2	BR	Q	-	-	-
465.	4-15-01-1100	447000	4470	Dolní Loučky - Loučka	385.88	274.33	B	1935	1	BR	Q	T	P	I
466.	4-15-01-1140	447300	4473	Lomnička - Besének	51.12	272.26	B	1991	2	BR	Q	-	-	-
467.	4-15-01-1410	448000	4480	Veverská Bítýška - Svratka	1480.55	228.08	B	1925	1	BR	Q	-	-	I
468.	4-15-01-1500	448500	4485	Bystrc - Vrbovec	15.09	217.52	B	1983	2	BR	Q	-	-	-
469.	4-15-01-1530	449000	4490	Brno-Poříčí - Svratka	1637.20	200.08	B	1918	1	BR	Q	-	-	I
470.	4-15-02-0030	450500	4505	Hradec nad Svitavou - Svitava	55.03	421.23	B	1982	2	BR	Q	-	-	-
471.	4-15-02-0130	452000	4520	Rozhrání - Svitava	226.57	354.15	B	1925	1	BR	Q	-	-	I
472.	4-15-02-0320	452500	4525	Prostřední Poříčí - Křetínka	102.56	362.43	B	1977	2	BR	Q	-	-	-
473.	4-15-02-0342	453000	4530	Letovice - Křetínka	126.49	332.78	B	1923	2	BR	Q	-	-	I
474.	4-15-02-0350	454000	4540	Letovice - Svitava	423.55	320.29	B	1925	1	BR	Q	-	-	I
475.	4-15-02-0542	455000	4550	Boskovice - Bělá	56.37	273.37	B	1954	2	BR	Q	-	-	I
476.	4-15-02-0800	455100	4551	Sloup - Sloupský potok	50.02	465.49	B	1967	2	BR	Q	-	-	-
477.	4-15-02-0870	455200	4552	Holštejn - Bílá voda	57.69	452.70	B	1967	2	BR	Q	-	-	-
478.	4-15-02-0892	456000	4560	Skalní Mlýn - Punkva	153.97	342.51	B	1923	1	BR	Q	T	-	-
479.	4-15-02-1000	456100	4561	Křtiny - Křtinský potok	16.99	393.19	B	1968	2	BR	Q	-	-	-
480.	4-15-02-1010	456510	4562	Jedovnice - Jedovnický potok	28.58	440.13	B	1968	2	BR	Q	-	-	-
481.	4-15-02-1040	456600	4566	Josefov - Křtinský potok	66.47	287.00	B	1968	1	BR	Q	-	-	-
482.	4-15-02-1090	457000	4570	Bílovice nad Svitavou - Svitava	1120.33	217.88	B	1917	1	BR	Q	T	P	I
483.	4-15-03-0200	458000	4580	Želešice - Bobrava	181.03	198.26	B	1961	1	BR	Q	-	-	-
484.	4-15-03-0360	459000	4590	Brankovice - Litava	72.13	243.43	B	1960	2	BR	Q	-	-	I
485.	4-15-03-0890	461000	4610	Rychmanov - Litava	500.21	187.24	B	1951	1	BR	Q	-	-	I
486.	4-15-03-0960	461500	4600	Ochoz - Říčka	46.29	307.81	B	1968	2	BR	Q	-	-	-
487.	4-15-03-1140	462000	4620	Židlochovice - Svratka	3940.16	177.97	B	1920	1	BR	Q	T	P	I
488.	4-16-01-0090	463000	4630	Batelov - Jihlava	73.45	540.86	B	1951	1	BR	Q	-	-	I
489.	4-16-01-0261	463800	4638	Boršov - Jedlovský potok	16.20	590.09	B	1984	2	BR	Q	-	-	-
490.	4-16-01-0270	465000	4650	Dvorce - Jihlava	307.69	501.70	B	1927	1	BR	Q	-	-	I
491.	4-16-01-0281	465100	4651	Hubenov nad nádrží - Maršovský potok	16.44	525.71	B	1973	2	BR	Q	-	-	-
492.	4-16-01-0282	466000	4660	Hubenov pod nádrží - Maršovský potok	19.93	501.11	B	1966	2	BR	Q	-	-	I
493.	4-16-01-0720	468000	4680	Brtnice - Brtnička	97.67	512.60	B	1958	1	BR	Q	-	-	I
494.	4-16-01-0930	469000	4690	Ptáčov - Jihlava	963.84	384.75	B	1931	1	BR	Q	-	-	I
495.	4-16-01-1052	469500	4695	Mohelno pod nádržemi - Jihlava	1155.26	266.28	B	1977	2	BR	Q	T	-	I
496.	4-16-02-0211	470000	4700	Dolní Bory-Olší - Oslava	210.89	477.92	B	1924	1	BR	Q	-	-	-
497.	4-16-02-0212	471000	4710	Mostiště pod nádrží - Oslava	223.16	444.99	B	1962	2	BR	Q	T	-	I
498.	4-16-02-0440	472000	4720	Baliny - Balinka	165.91	437.41	B	1962	1	BR	Q	-	-	I
499.	4-16-02-0530	473000	4730	Nesměř - Oslava	478.67	405.32	B	1924	1	BR	Q	-	-	I
500.	4-16-02-1010	474000	4740	Oslavany - Oslava	861.03	210.84	B	1923	1	BR	Q	T	-	I
501.	4-16-03-0310	476000	4760	Příštpo - Rokytná	262.86	403.76	B	1956	1	BR	Q	-	-	I
502.	4-16-03-0570	477000	4770	Moravský Krumlov - Rokytná	563.32	225.76	B	1945	2	BR	Q	-	-	I
503.	4-16-04-0030	478000	4780	Ivančice - Jihlava	2682.17	194.01	B	1923	1	BR	Q	T	P	I

PČ	ČHP	DBČ	DBČP	Název stanice a toku	A [km^2]	NVM [m n.m.]	S	PUV	R	P	PV			
504.	4-17-01-0420	480300	4803	Velké Pavlovice - Trkmanka	305.03	164.89	B	1999	1	BR	Q	-	-	I
505.	4-17-01-0443	479500	4795	Nové Mlýny pod nádržemi - Dyje	11878.00	159.88	B	1988	3	BR	-	T	-	I
506.	4-17-01-0450	480500	4805	Břeclav-Ladná - Dyje	12279.97	157.38	B	1987	1	BR	Q	T	-	I
507.	4-17-01-0620	482500	4825	Pohansko - Dyje	12551.05			2011	3	BR	-	-	P	-
508.	4-17-01-0681	483100	4831	Koryčany nad nádrží - Kyjovka	19.59	310.87	B	1967	1	BR	Q	-	-	-
509.	4-17-01-0682	484000	4840	Koryčany pod nádrží - Kyjovka	27.85	285.08	B	1964	3	BR	Q	-	-	I
510.	4-17-01-0740	486000	4860	Kyjov - Kyjovka	117.64	185.92	B	1950	1	BR	Q	-	-	I
511.	4-17-01-0810	486500	4865	Osvětimany - Hruškovice	9.62	264.62	B	1973	2	BR	Q	-	-	-
512.	4-21-08-0630	487000	4870	Popov - Vlára	169.81	312.65	B	1955	1	BR	Q	T	-	-
513.	4-21-08-0700	487500	4875	Brumov - Brumovka	66.27	324.85	B	1958	2	BR	Q	-	-	-

Pl.4.2 Profily sledování jakosti povrchových vod

PČ	ČHP	DBČ	Název profilu a toku	ŘK [km]	MAT	RADIO	ULOŽ
1.	1-01-01-033	CHMI_1004	Vestřev - Labe	1161.84	- S P -	- - -	2007-11
2.	1-03-01-019/2	CHMI_1008	Němčice - Labe	978.76	- S - -	- - -	1964-11
3.	1-03-04-055	CHMI_0101	Valy - Labe	954.73	V S - SP	V - -	1993-11
4.	1-04-07-032	CHMI_0102	Lysá nad Labem - Labe	878.80	V S P SP	V - -	1993-11
5.	1-05-03-015	CHMI_4003	Předměřice - Jizera	11.50	- S - -	- - -	2000-11
6.	1-05-04-064	CHMI_0103	Obříství - Labe	842.05	V S P SP	V - -	1993-11
7.	1-06-01-057	CHMI_3209	Pěkná - Vltava	373.50	V - - SP	- - -	1977-11
8.	1-06-01-121	CHMI_1040	Vyšší Brod - Vltava	319.00	V - - -	- - -	1963-11
9.	1-06-01-136	PVL_2151	Větší Vltavice-Herbertov - Větší Vltavice	0.02	V - - -	- - -	2007-11
10.	1-06-01-214	CHMI_1041	Březí - Vltava	249.50	V S - -	- - -	1963-11
11.	1-06-02-007	CHMI_3922	Dolní Dvořiště - Malše	66.80	V - - -	- - -	2004-11
12.	1-06-02-033	CHMI_3923	Pořešín - Malše	40.32	V - - -	- - -	2006-11
13.	1-06-02-072	CHMI_3957	Pašinovice - Stropnice	3.55	V - - -	- - -	2002-11
14.	1-06-02-077	CHMI_1048	Roudné - Malše	5.60	V - - -	- - -	1963-64,66-11
15.	1-06-03-001	CHMI_1211	České Budějovice - Vltava	239.00	V - - -	- - -	1987-11
16.	1-06-03-060	CHMI_1042	Hluboká nad Vltavou - Vltava	228.90	V - - -	V - -	1963-11
17.	1-06-03-080	CHMI_3960	Týn - Vltava	204.00	V - - -	- - -	2002-11
18.	1-07-01-002	CHMI_3921	České Velenice (nad) - Lužnice	159.70	V - - -	- - -	2004-11
19.	1-07-02-002	CHMI_3251	Nová Ves n. Luž. - Lužnice	146.90	V - - -	- - -	1977-11
20.	1-07-02-010	CHMI_3252	Suchdol n.Luž. - Lužnice	125.10	V - - -	- - -	1966,90-11
21.	1-07-02-011	PVL_2057	Dračice-odtok do Rakouska - Dračice	34.10	V - - -	- - -	2007-11
22.	1-07-02-013	CHMI_3920	nad Františkovem - Dračice	7.30	V - - -	- - -	2004-11
23.	1-07-02-076	CHMI_1049	Veselí n.Luž. - Lužnice	76.00	V - - -	- - -	1966-11
24.	1-07-03-017	CHMI_3267	Jarošov n. Nežárkou - Kamenice	0.30	V - - -	- - -	1966,76-11
25.	1-07-03-024	CHMI_3270	Jarošov n. Nežárkou - Žirovnice	0.30	V - - -	- - -	1966,76-11
26.	1-07-03-079/1	CHMI_1051	Veselí nad Lužnicí - Nežárka	2.00	V - - -	V - -	1963,65-11
27.	1-07-04-040	CHMI_3258	Klenovice - Lužnice	59.60	V - - -	- - -	1963,66,90-11
28.	1-07-04-112	CHMI_4004	Bechyně - Lužnice	10.60	V S - -	- - -	2000-11
29.	1-07-04-118	CHMI_1050	Koloděje - Lužnice	4.30	V - - -	- - -	1966-11
30.	1-08-01-040	CHMI_3958	Rejštejn - Otava	108.00	V - - -	- - -	2002-11
31.	1-08-01-056	CHMI_1052	Sušice - Otava	93.00	V - - -	- - -	1963-64,67-11
32.	1-08-01-080	CHMI_1053	Čepice - Otava	84.80	V - - -	- - -	1965-80,90-11
33.	1-08-01-102	CHMI_3286	Malé Hydčice - Otava	77.40	V - - -	- - -	1965,90-11
34.	1-08-01-111	CHMI_1054	Střelské Hoštice - Otava	67.50	V - - -	- - -	1965,67-11
35.	1-08-01-125	CHMI_3288	Katovice - Otava	61.00	V - - -	- - -	1963-70,78-11
36.	1-08-02-041	CHMI_1057	Nemětice - Volyňka	9.00	V - - -	- - -	1963,66-11
37.	1-08-02-050	CHMI_1055	Slaník - Otava	49.80	V - - -	- - -	1963-80,90-11
38.	1-08-03-041	CHMI_3959	Strunkovice - Blanice	46.90	V - - -	- - -	2002-11
39.	1-08-03-096	CHMI_1058	Heřmaň - Blanice	5.00	V - - -	- - -	1963,66-11
40.	1-08-03-107	CHMI_4005	Topělec - Otava	20.00	V S P -	- - -	2000-11
41.	1-08-04-029	CHMI_1059	Ostrovec - Lomnice	7.00	V - - -	- - -	1967-11
42.	1-08-04-064	CHMI_1060	Varvažov - Skalice	3.30	V - - -	- - -	1967-11
43.	1-08-05-009	CHMI_3213	Solenice - Vltava	144.80	V - - -	V - -	1963-70,72-11
44.	1-08-05-113	CHMI_3216	Štěchovice - Vltava	82.70	V - - -	V - -	1978-11
45.	1-09-01-001	CHMI_3311	Žďár n. Sázavou - Sázava	211.20	V - - -	- - -	1977-78,80-11
46.	1-09-01-043	CHMI_3316	Havlíčkův Brod - Sázava	164.50	V - - -	- - -	1975-11
47.	1-09-01-079	CHMI_1210	Chlístov - Sázava	158.40	V - - -	- - -	1977-11
48.	1-09-01-127	CHMI_3319	Ledeč n.Sázavou - Sázava	129.50	V - - -	- - -	1977-78,81-99,01-11
49.	1-09-01-133	CHMI_1062	Zruč nad Sázavou - Sázava	105.10	V - - -	- - -	1963-11
50.	1-09-02-109	CHMI_1065	Soutice - Želivka	1.05	V - - -	- - -	1967-11
51.	1-09-03-092	CHMI_1066	Radonice - Blanice	1.90	V - - -	- - -	1963,65-11
52.	1-09-03-101	CHMI_1063	Sázava - Sázava	54.80	V - - -	- - -	1963-11
53.	1-09-03-151	CHMI_3324	Nespeky - Sázava	30.70	V S - -	- - -	1977-80,82-11
54.	1-09-03-181	CHMI_1064	Pikovice - Sázava	3.40	V - - -	V - -	1963-11
55.	1-09-04-009	CHMI_1044	Vrané - Vltava	70.10	V - - -	- - -	1963-11
56.	1-10-01-014	CHMI_1067	Lučina - Mže	95.70	V - - -	V - -	1967-11
57.	1-10-01-018	CHMI_1068	Oldřichov - Mže	87.20	V - - -	- - -	1967-11
58.	1-10-01-086	CHMI_1069	Milíkov - Mže	51.60	V - - -	V - -	1963-11
59.	1-10-01-128	CHMI_1070	Stříbro - Mže	44.10	V - - -	- - -	1967-80,90-11
60.	1-10-01-196	CHMI_1072	Plzeň - Mže	1.00	V - - -	V - -	1963-67,71-11
61.	1-10-02-015	CHMI_3810	Štítary - Radbuza	81.20	V - - -	- - -	1990-11
62.	1-10-02-100	CHMI_3812	Dobřany - Radbuza	24.50	V - - -	- - -	1990-11
63.	1-10-02-108	CHMI_1075	Doudlevce - Radbuza	6.70	V - - -	- - -	1963-11

PČ	ČHP	DBČ	Název profilu a toku	ŘK [km]	MAT	RADIO	ULOŽ
64.	1-10-03-011	CHMI_1077	Bystřice - Úhlava	86.50	V - - -	- - -	1965,67-11
65.	1-10-03-048	CHMI_1078	Svrčovec - Úhlava	60.10	V - - -	- - -	1963-80,90-11
66.	1-10-03-080	CHMI_1079	Dolní Lukavice - Úhlava	26.80	V - - -	- - -	1965,67-11
67.	1-10-03-088	CHMI_1080	Doudlevce - Úhlava	0.40	V - - -	V - -	1964-11
68.	1-10-04-002	CHMI_3813	nad ČOV Plzeň - Berounka	136.90	V - - -	- - -	1990-11
69.	1-10-05-063	CHMI_1083	Doubravka - Úslava	0.60	V - - -	V - -	1967-11
70.	1-11-01-003	CHMI_1084	Bukovec - Berounka	128.80	V - - -	V - -	1963-11
71.	1-11-01-038	CHMI_1091	Chrást - Klabava	2.80	V - - -	- - -	1965-11
72.	1-11-02-087	CHMI_1092	Borek - Střela	0.80	V - - -	- - -	1963-11
73.	1-11-02-088	CHMI_1085	pod Liblínem - Berounka	101.70	V - - -	- - -	1963-11
74.	1-11-03-037	CHMI_3418	Dolní Chlum - Rakovnický potok	14.50	V - - -	- - -	1990-11
75.	1-11-03-043	CHMI_1093	Křivoklát - Rakovnický potok	0.30	V - - -	- - -	1963-11
76.	1-11-03-062	CHMI_1088	Hýskov - Berounka	39.70	V - - -	- - -	1963-11
77.	1-11-04-008	CHMI_3421	Trhové Dušníky - Litavka	37.30	V - - -	V - -	1963-66,90-99,01,03-11
78.	1-11-04-055	CHMI_1094	Beroun - Litavka	0.90	V - - -	V - -	1963-11
79.	1-11-05-027	CHMI_1095	Hostim - Loděnice	1.80	V - - -	- - -	1967-11
80.	1-11-05-029	CHMI_1089	Srbsko - Berounka	29.30	V S - -	- - -	1967-80,90-11
81.	1-11-05-050	CHMI_1090	Lahovice - Berounka	0.60	V - - -	V - -	1963-11
82.	1-12-01-013	CHMI_1045	Podolí - Vltava	56.20	V - - -	V - -	1963-11
83.	1-12-02-019	CHMI_1046	Libčice - Vltava	28.20	V - - -	- - -	1963-11
84.	1-12-02-046	CHMI_1096	Kralupy - Zákolanský potok	1.00	V - - -	- - -	1963-11
85.	1-12-02-093	CHMI_3449	Vepřek - Bakovský potok	0.10	V - - -	- - -	1978-11
86.	1-12-02-097	CHMI_0105	Zelčín - Vltava	4.50	V S P SP	V - -	1992-11
87.	1-13-01-007	CHMI_3473	hranice - Reslava	0.10	V - - -	- - -	2004-11
88.	1-13-01-008	CHMI_3970	hranice - Ohře	255.50	V - - -	- - -	2002-11
89.	1-13-01-019	POH_1398	Jindřichov - Slatinný potok	0.02	V - - -	- - -	2007-11
90.	1-13-01-037	CHMI_3458	hranice - Plesná	0.00	V - - -	- - -	2007-11
91.	1-13-01-057	CHMI_3967	Starý Hrozňatov - Mohelský potok	1.00	V - - -	V - -	2002-11
92.	1-13-01-057	CHMI_3969	Slapany - Odrava	17.50	V - - -	- - -	2002-11
93.	1-13-01-095	CHMI_3464	Kraslice - Svatava	27.60	V - - -	- - -	1981-97,07-11
94.	1-13-01-098	POH_1612	Oloví - Svatava	13.42	V - - -	- - -	2007-09,11
95.	1-13-02-117	CHMI_3454	Želina - Ohře	123.00	- S P -	- - -	1966,81-11
96.	1-13-04-068	CHMI_1109	Terezín - Ohře	2.70	V S P -	V - -	1963-11
97.	1-14-01-023	CHMI_8010	Záluží pod - Bílina	26.50	- S - -	- - -	2001-11
98.	1-14-01-108	CHMI_1123	Ústí nad Labem - Bílina	0.20	- S P -	- - -	1963-11
99.	1-14-02-021	CHMI_0104	Děčín - Labe	747.90	V - - SP	V - -	1993-11
100.	1-14-03-102	CHMI_1126	Březiny - Ploučnice	3.70	- S - -	- - -	1963-99,06-11
101.	1-14-04-005	CHMI_3010	Prostřední Žleb - Labe	731.90	- S P -	- - -	2006-11
102.	1-14-04-013	CHMI_0201	Schmilka l.b. - Labe	726.59	V - - -	V - -	1993-11
103.	1-14-04-013	CHMI_0202	Schmilka p.b. - Labe	726.59	V - - SP	V - -	1993-11
104.	1-15-01-009	CHMI_3465	hranice - Křinice	0.00	V - - -	- - -	2004-11
105.	1-15-01-032	CHMI_3466	hranice - Vilémovský potok	-0.05	V - - -	- - -	2004-11
106.	1-15-02-021	CHMI_3463	hranice - Rybný potok	-0.20	V - - -	- - -	2004-11
107.	1-15-02-026	POH_15510	hranice - Petrovický potok		V - - -	- - -	2009,11
108.	1-15-02-031	POH_1073	Fojtovice - Mohelnice	0.00	V - - -	- - -	2007-11
109.	1-15-02-033	CHMI_3462	hranice - Divoká Bystřice	-0.10	V - - -	- - -	2004-11
110.	1-15-03-002	CHMI_3461	hranice - Moldavský potok	0.00	V - - -	- - -	2004-11
111.	1-15-03-008	CHMI_3472	hranice - Polava	0.10	V - - -	- - -	2004-11
112.	1-15-03-017	POH_1150	VN Přísečnice - odtok - Přísečnický potok	2.62	V - - -	- - -	2007-09,11
113.	1-15-03-018	POH_10102	hranice - Přísecnický potok	0.00	V - - -	- - -	2007-09,11
114.	1-15-03-021	CHMI_3459	hranice - Černá voda	0.00	V - - -	- - -	2004-11
115.	1-15-03-029	POH_1197	VN Fláje - odtok - Flájský potok	2.09	V - - -	- - -	2007-09,11
116.	1-15-03-032	CHMI_3481	hranice - Flájský potok	0.00	V - - -	- - -	2004-11
117.	1-15-03-038	POH_1269	hranice - Svídnice	4.17	V - - -	- - -	2007-09,11
118.	1-15-03-047	POH_1268	hranice - Načetínský potok	0.05	V - - -	- - -	2007-09,11
119.	1-15-03-051	CHMI_3457	hranice - Černá	0.10	V - - -	- - -	2004-11
120.	1-15-04-005	POH_1146	pr. VN Myslivny - Černý potok	12.32	V - - -	- - -	2007-09,11
121.	1-15-04-007	CHMI_3452	Potůčky - Černá	0.10	V - - -	- - -	2004-11
122.	1-15-04-011	POH_15383	hranice - Blatenský potok	0.00	V - - -	- - -	2007,11
123.	1-15-05-005	CHMI_3484	nad Lužním potokem - Rokytnice	2.80	V - - -	- - -	2004-11
124.	1-15-05-006	CHMI_3482	Pastviny - Lužní potok	4.80	V - - -	- - -	2004-11
125.	1-15-05-006	POH_1308	ústí - Bystřina	0.01	V - - -	- - -	2007-11
126.	1-15-05-007	CHMI_3483	ústí - Lužní potok	0.10	V - - -	- - -	2004-11

PČ	ČHP	DBČ	Název profilu a toku	ŘK [km]	MAT	RADIO	ULOŽ
127.	1-15-05-011	CHMI_3485	Trojstátí - Rokytnice	0.30	V - - -	- - -	2004-11
128.	1-15-05-014	CHMI_3493	Doubrava - Bílý Halštrov	0.50	V - - -	- - -	1978-11
129.	1-15-05-020	POH_15384	hranice - Hranický potok	1.03	V - - -	- - -	2007-09,11
130.	2-01-01-042/1	CHMI_3619	Jakubčovice - Odra	86.10	V - P SP	- - -	1976-78,81-11
131.	2-02-01-037	CHMI_1141	Krnov - Opava	74.80	V - - -	- - -	1963,67-11
132.	2-02-01-089	CHMI_1144	Malé Hoštice - Opava	36.30	V - - -	- - -	1963-11
133.	2-02-03-002	CHMI_3577	ústí - Moravice	0.60	V - - -	- - -	2006-07,09-11
134.	2-02-03-023	CHMI_1145	Děhylov - Opava	8.80	V S - -	- - -	1968-11
135.	2-03-01-015	CHMI_3602	Šance pod přehradou - Ostravice	44.50	V - - -	- - -	1976-11
136.	2-03-01-082	CHMI_1154	Slezská Ostrava - Lučina	0.20	V - - -	- - -	1964-65,67-11
137.	2-03-01-083	CHMI_1152	Ostrava - Ostravice	1.70	V S - -	- - -	1963-11
138.	2-03-02-011	CHMI_1163	Bohumín - Odra	3.30	V S P -	- - -	1963-11
139.	2-03-03-027	CHMI_3786	Třinec - Olše	50.60	V - - -	- - -	1976-11
140.	2-03-03-074	CHMI_1158	Věřňovice - Olše	7.40	- S P -	- - -	1963,65-11
141.	2-03-03-077	POD_5407	ústí - Olše	0.50	V - - -	- - -	2009-11
142.	2-04-03-005	CHMI_3537	Varnsdorf - nad - Mandava	6.00	V - - -	- - -	1963-66,07-11
143.	2-04-07-037	CHMI_1130	Hrádek nad Nisou - Lužická Nisa	1.90	V S P -	V - -	1963-11
144.	2-04-07-037	CHMI_3530	Porajów - Lužická Nisa	197.00	V - - -	- - -	2004-11
145.	2-04-08-004	CHMI_3478	Rumburk - hranice - Mandava	11.20	V - - -	- - -	2004-11
146.	2-04-08-005	CHMI_3538	Varnsdorf - Mandava	-0.30	V - - -	- - -	1963-66,78-11
147.	2-04-08-011	POH_1306	hranice - Podlužský potok	0.00	V - - -	- - -	2007-09,11
148.	2-04-10-032	CHMI_3531	Zawidow - Smědá (Witka)	10.90	V - - -	- - -	2004-11
149.	4-01-02-026	CHMI_3913	Rozvadov st.hranice - Hraniční potok	6.00	V - - -	- - -	2003-11
150.	4-01-03-003	CHMI_3902	Nemaničky st.hranice - Nemanický potok	1.70	V - - -	- - -	2003-11
151.	4-02-01-006	CHMI_3911	Alžbětín st.hranice - Řezná	0.01	V - - -	- - -	2003-11
152.	4-02-02-010	CHMI_3909	Všeruby st.hranice - Kouba	0.01	V - - -	- - -	2003-11
153.	4-02-02-011	CHMI_3907	Všeruby nad Koubou - Hájecký potok	0.02	V - - -	- - -	2003-11
154.	4-02-02-014	CHMI_3906	Všeruby st.hranice - Rybniční potok	0.10	V - - -	- - -	2003-11
155.	4-02-02-024	CHMI_3912	Folmava st.hranice - Teplá Bystřice	0.01	V - - -	- - -	2003-11
156.	4-10-01-045	CHMI_4008	Raškov - Morava	322.80	- - P SP	- - -	2000-11
157.	4-10-03-121/1	CHMI_1134	Blatec - Morava	225.70	- S - -	- - -	1963-64,66-11
158.	4-12-02-098	CHMI_3670	Troubky - Bečva	1.30	- S P -	- - -	1963,86-99,02-11
159.	4-13-01-053	CHMI_1174	Otrokovice - Dřevnice	0.90	- S - -	- - -	1966-11
160.	4-13-01-054	CHMI_1137	Spytihněv - Morava	169.70	- S P -	- - -	1963-11
161.	4-13-01-124	CHMI_4011	Havřice - Olšava	19.00	- S - -	- - -	2006-11
162.	4-13-02-055	CHMI_3950	Rohatec - Morava	123.90	V - - -	- - -	2002-11
163.	4-13-02-060	PMO_ZPPRa02	Petrov nad - Radějovka	6.60	V - - -	- - -	2007-09,11
164.	4-13-02-100	CHMI_0401	Lanžhot - Morava	79.10	V S P -	- - -	1997-11
165.	4-14-01-062	CHMI_3742	Písečné - Moravská Dyje	255.30	V - - -	- - -	1976-11
166.	4-14-02-007	CHMI_1205	Podhradí - Dyje	203.30	V - - -	- - -	1990-11
167.	4-14-02-061	PMO_DPTZn002	Znojmo - přítok (Devět Mlýnů) - Dyje	142.50	V - - -	- - -	2005-11
168.	4-14-02-069	CHMI_1206	Tasovice (pod Znojmem) - Dyje	121.00	V - - -	- - -	1990-11
169.	4-14-02-076	CHMI_1193	Hevlín - Dyje	95.40	V - - -	- - -	1963-11
170.	4-14-02-089	CHMI_4016	Jevišovka (nad) - Dyje	88.50	V - - -	- - -	2009-11
171.	4-15-02-109	CHMI_4014	Bílovice - Svitava	18.00	- S P -	- - -	2000-11
172.	4-15-03-114	CHMI_1180	Židlochovice - Svratka	28.40	- S - -	- - -	1963-11
173.	4-17-01-065	CHMI_0402	Pohansko - Dyje	17.00	V S - -	- - -	1997-11
174.	4-21-08-066	PMO_VPPBu00	Brumov nad - Brumovka (Kloboucký potok)	4.10	V - - -	- - -	2007-09,11
175.	4-21-08-075	CHMI_3558	Brumov - Vlára	12.90	V - - -	- - -	2004-11

PI.4.3 Pozorovací objekty pro sledování vydatnosti a jakosti pramenů

PČ	ČHP	DBČ	Lokalita	HGR	NVT [m n.m.]	PPP	R	PPJ	O	F	K	L	P	PV
1.	3-1-01-01-0440	PP0671	Trutnov (Oblanov), Dobrý	5151	374.00	1973	B						HK	Q T - -
2.	3-1-01-01-0630	PP0026	Nemojov, U Černého potoka	4240	340.00	1967		1986	2	2	2	2	HK	- - J -
3.	3-1-01-01-0630	PP0027	Kocléřov (Hájemství), Pod Widachem	4240	455.00	1969	A2						HK	Q T - -
4.	3-1-01-01-0660	PP0028	Bílá Třemešná, Kaiserova studánka	4240	338.00	1967	A1						HK	Q T - I
5.	3-1-01-02-0080	PP0667	Velká Úpa, Myslivna č.1	6414	675.00	1973	B						HK	Q T - -
6.	3-1-01-02-0080	PP0668	Velká Úpa, Myslivna č.2	6414	675.00	1973	A1	1985	2	2	2	2	HK	Q T J I
7.	3-1-01-02-0100	PP0001	Horní Lysečiny, Ve stráni	6414	750.00	1969	A1						HK	Q T - -
8.	3-1-01-02-0390	PP0002	Markoušovice, Kozí kameny	4210	478.00	1956	A1	2009					HK	Q T J -
9.	3-1-01-02-0510	PP0032	Žernov, Nad trkačem	4221	325.00	1967	A2						HK	Q T - -
10.	3-1-01-02-0510	PP0033	Červený Kostelec (Stolín), Za Kapčukem	4221	380.00	1967	A1						HK	Q T - I
11.	3-1-01-02-0560	PP0034	Brzice, V končinách 1	4221	405.00	1967	A1						HK	Q T - -
12.	3-1-01-02-0570	PP0035	Lhota pod Hořičkami, U kapličky	4221	305.00	1968	A1						HK	Q T - -
13.	3-1-01-03-0010	PP0006	Adršpach, Mořské oko	4110	511.00	1960	A1						HK	Q T - I
14.	3-1-01-03-0090	PP0009	Teplice nad Metují, V lesním zátiší 1	4110	500.00	1960	A2						HK	Q T - -
15.	3-1-01-03-0110	PP0011	Teplice nad Metují, Pod Kocián.lesem	4110	450.00	1965	A1						HK	Q T - -
16.	3-1-01-03-0280	PP0021	Hronov (Velký Dřevíč), U Vavřenů	4110	390.00	1961	A1	1984	2	2	2	2	HK	Q T J I
17.	3-1-01-04-0170	PP0024	Velký Vřešťov, U pomníku	4250	265.00	1968	A2						HK	Q T - -
18.	3-1-01-04-0180	PP0025	Dubenec, U Kirschů	4250	320.00	1968	A2						HK	Q T - -
19.	3-1-02-01-0010	PP0040	Orlické Záhoří, Na bažinách 2	6420	678.00	1967	A2						HK	Q T - -
20.	3-1-02-01-0030	PP0043	Bartošovice (Nová Ves), Pod čp.7	6420	658.00	1969	A2	2009					HK	Q T J -
21.	3-1-02-01-0080	PP0046	Rokytnice (Panské Pole), Hanička 3	6420	750.00	1968	A1	2009					HK	Q T J I
22.	3-1-02-01-0220	PP0049	Kunvald (Zaječiny), U Samuela	4261	589.00	1968	A1	1991	2	2	2	2	HK	Q T J I
23.	3-1-02-01-0350	PP0051	Sopotnice, Pod Láparkem	4222	398.00	1968	A1	1986	2	2	2	2	HK	Q T J I
24.	3-1-02-01-0920	PP0713	Chotiv, Pod kopcem	1110	255.00	1992	A2						HK	Q T - -
25.	3-1-02-02-0010	PP0056	Červená Voda (Dolní Orlice), Jeřáb	4291	710.00	1969	A1	1991	2	2	2	2	HK	Q T J I
26.	3-1-02-02-0080	PP0709	Horní Lipka, Nad čekárnou	4291	695.00	1977	A2						HK	Q T - -
27.	3-1-02-02-0280	PP0060	Letohrad (Kunčice), Vápenka 1	4262	425.00	1964	A2						HK	Q T - -
28.	3-1-02-02-0330	PP0064	Lanšperk, U starého domu	4231	385.00	1967	A2						HK	Q T - -
29.	3-1-02-03-0512	PP0053	Velká Ledská, V Markově olšině	4222	290.00	1964	A1	1991	2	2	2	2	HK	Q T J I
30.	3-1-03-02-0210	PP0091	Litomyšl (Nedošín), U sv. Antoníčka	4270	310.00	1959	A1	1984	2	2	2	2	HK	Q T J I
31.	3-1-03-02-0220	PP0092	Horní Újezd, U P. Marie	4270	420.00	1963	B						HK	Q T - -
32.	3-1-03-02-0270	PP0093	Říkovice, U jezírka	4270	325.00	1957	A1						HK	Q T - I
33.	3-1-03-02-0270	PP0094	Říkovice, V Dolcích	4270	325.00	1963	A2						HK	Q T - -
34.	3-1-03-02-0350	PP0096	Němčice (Člupek), Zlatý písek	4270	407.00	1968	A2						HK	Q T - -
35.	3-1-03-02-0400	PP0610	Cerekvice n. Loučnou (Pekla), Pekla č.1	4270	280.00	1977	B						HK	Q T - -
36.	3-1-03-02-0400	PP0611	Cerekvice n. Loučnou (Pekla), Pekla č.2	4270	280.00	1977	A2	2009					HK	Q T J -
37.	3-1-03-03-0450	PP0105	Nové Hrady, Nadymač	4270	385.00	1963	A2						HK	Q T - -
38.	3-1-03-03-0480	PP0106	Zderaz, Kapalice	4270	355.00	1963	A2						HK	Q T - -
39.	3-1-03-04-0601	PP0111	Rohovládova Bělá, Dereznice	4360	240.00	1958	A1	1991	2	2	2	2	HK	Q T J I
40.	3-1-03-04-0700	PP0112	Litošice, Litocha	6532	297.00	1968	A2	2009					HK	Q T J -
41.	3-1-03-05-0100	PP0115	Libice nad Doub. (Lhůta), Na dole	4330	485.00	1959	A1	1984	2	2	2	2	HK	Q T J I
42.	3-1-03-05-0150	PP0120	Maleč (Blatnice), U rybníčka	4330	415.00	1970	A1						HK	Q T - I
43.	3-1-03-05-0160	PP0121	Chloumek, V proudě	4330	590.00	1970	A1	1984	2	2	2	2	HK	Q T J I
44.	3-1-04-01-0311	PP0152	Vidice (Nová Lhota), U vrbiček	6531	350.00	1968	A1	2009					HK	Q T J I
45.	3-1-04-02-0010	PP0155	Chlum, Alainův pramen	5151	540.00	1963	A2						HK	Q T - -
46.	3-1-04-02-0170	PP0156	Úbislavice, V záduší	5151	355.00	1962	A2						HK	Q T - -
47.	3-1-04-02-0390	PP0159	Choteč, U svěcené studánky	4250	375.00	1962	A1						HK	Q T - -
48.	3-1-04-02-0400	PP0160	Ostroměř, Hlásek	4250	275.00	1962	A1	1984	2	2	2	2	HK	Q T J I
49.	3-1-04-05-0190	PP0167	Hřmenín, V Chobotech	4360	315.00	1955	A1						HK	Q T - I
50.	3-1-04-05-0280	PP0168	Seletice, Nad mlýnem	4360	260.00	1959	A2	2009					HK	Q T J -
51.	3-1-04-06-0140	PP0177	Malotice (Lhotky), U transformátoru	4350	344.00	1970	B						PR	Q T - -
52.	3-1-04-07-0190	PP0174	Mcely, Pod břízou	4430	266.00	1956	A2						PR	Q T - -
53.	3-1-04-07-0190	PP0175	Mcely, V Obickách	4430	266.00	1956	A1						PR	Q T - I
54.	3-1-05-01-0080	PP0741	Harrachov, U hájovny	6414	700.00	1972	B						PR	Q T - -
55.	3-1-05-01-0120	PP0190	Rokytnice n. Jiz., U dvou topolů	6414	590.00	1969	A2	1984	2	2	2	2	PR	Q T J -
56.	3-1-05-01-0480	PP0744	Lomnice n. Popelkou, U lesní studánky	5151	440.00	1972	A1	1984	2	2	2	2	PR	Q T J I
57.	3-1-05-01-0710	PP0191	Plavy (Haratice), Vyšehrad	6414	413.00	1969	A1	1984	2	2	2	2	PR	Q T J I
58.	3-1-05-02-0030	PP0192	Zásada, V Havaji	6414	530.00	1969	A2						PR	Q T - -
59.	3-1-05-02-0060	PP0196	Frýdštejn, Bartošova pec	4410	320.00	1964	A1						PR	Q T - -
60.	3-1-05-02-0060	PP0197	Dolánky (Vazovec), Bezednice	4410	275.00	1964	A1	1984	2	2	2	2	PR	Q T J I
61.	3-1-05-02-0160	PP0745	Karlovice (Radvánovice), Hurtík	4420	270.00	1973	A2						PR	Q T - -
62.	3-1-05-02-0250	PP0206	Hrubá Skála, Jordánka	4420	266.00	1961	A1						PR	Q T - -
63.	3-1-05-02-0250	PP0207	Vyskeř, Prdlavka	4420	264.00	1961	A2						PR	Q T - -

PČ	ČHP	DBČ	Lokalita	HGR	NVT [m n.m.]	PPP	R	PPJ	O	F	K	L	P	PV
64.	3-1-05-02-0260	PP0209	Dobšice, Havránka	4420	260.00	1961	A1						PR	Q T - -
65.	3-1-05-02-0260	PP0210	Vyskeř, Nad Vysokým kolem	4420	260.00	1961	A1	1984	2	2	2	2	PR	Q T J I
66.	3-1-05-02-0450	PP0213	Český Dub, V Loukovičkách	4410	295.00	1961	B						PR	Q T - -
67.	3-1-05-02-0560	PP0217	Mukařov (Borovice), Pod borkem	4410	240.00	1959	A2						PR	Q T - -
68.	3-1-05-02-0730	PP0219	Kněžmost (Suhrovice), Pod malou plání	4420	250.00	1968	A2						PR	Q T - -
69.	3-1-05-02-0810	PP0224	Horní Bousov (Střehom), U červené vrby	4420	260.00	1963	A1						PR	Q T - -
70.	3-1-05-02-0920	PP0227	Přepeře, Pteč č.2	4430	270.00	1957	A2	1984	2	2	2	2	PR	Q T J -
71.	3-1-05-03-0080	PP0230	Krásná Ves (Kováň), Pivovarský č.2	4410	240.00	1958	A1						PR	Q T - -
72.	3-1-05-04-0160	PP0232	Čečelice, Močidla	1172	190.00	1963	A2	1984	2	2	2	2	PR	Q T J -
73.	3-1-05-04-0470	PP0234	Kropáčova Vrutice, V hájku	4521	213.00	1960	A2						PR	Q T - -
74.	3-1-05-04-0490	PP0236	Střížovice, V luhu č.2	4521	210.00	1961	A1						PR	Q T - I
75.	3-1-05-04-0510	PP0237	Košátky, Bezedné okno č.2	4521	204.00	1960	A2						PR	Q T - -
76.	3-1-06-01-0630	PP0849	Nová Pec, Na Spálené	6310	770.00	1977	A1	1984	2	2	2	2	CB	Q T J I
77.	3-1-06-01-1870	PP0847	Přídolí (Malčice), Lesní Studna	6310	820.00	1976	A1	1978	2	2	2	2	CB	Q T J I
78.	3-1-06-01-2040	PP0853	Křemže, Obora	6310	605.00	2000	B	2000	2	2	2	2	CB	Q T J -
79.	3-1-06-02-0100	PP0848	Rožmitál na Šumavě (Zahrádka), Výnězda	6310	835.00	1979	A2	1984	2	2	2	2	CB	Q T J -
80.	3-1-06-02-0270	PP0850	Horní Stropnice(Staré Hutě u H.Str.),U otáčky	6310	780.00	1978	A1	1986	2	2	2	2	CB	Q T J I
81.	3-1-06-03-0710	PP0852	Olešník, U svaté Rosálie	6320	417.00	1994	A1	1984	2	2	2	2	CB	Q T J -
82.	3-1-07-03-0160	PP0267	Horní Radouň(St.Bozděchov),Baronova st.	6510	618.00	1970	A1	1994	2	2	2	2	CB	Q T J I
83.	3-1-07-03-0180	PP0279	Častrov (Pelec), Baronská	6510	675.00	1976	B						CB	Q T - -
84.	3-1-07-03-0180	PP0620	Častrov (Pelec), Na bahnech	6510	663.00	1970	A2						CB	Q T - I
85.	3-1-07-03-0350	PP0256	Studená (Horní Pole), Brabencova louka č.1	6510	750.00	1957	A2						CB	Q T - -
86.	3-1-07-03-0350	PP0257	Studená (Horní Pole), Brabencova louka č.2	6510	745.00	1960	A1	1984	2	2	2	2	CB	Q T J I
87.	3-1-07-04-0290	PP0271	Hojovice, V Koutech	6510	581.00	1972	A2	1990	2	2	2	2	CB	Q T J I
88.	3-1-07-04-0530	PP0259	Vřesce, Studánka	6320	450.00	1957	A1	1985	2	2	2	2	CB	Q T J I
89.	3-1-07-04-0640	PP0261	Radenín (Kozmice u Chýnova), Pod Blaníkem	6320	541.40	1964	A2	1984	2	2	2	2	CB	Q T J -
90.	3-1-07-04-0700	PP0273	Chotoviny, Ve studánkách	6320	515.00	1972	A2						CB	Q T - -
91.	3-1-07-04-1110	PP0275	Hvožďany, Plzina	6320	375.00	1972	A1	1984	2	2	2	2	CB	Q T J I
92.	3-1-07-04-1172	PP0264	Koloměřice, Na podhájí	6320	418.00	1956	A2						CB	Q T - -
93.	3-1-08-01-0710	PP0753	Velhartice, Pod mezí	6310	632.00	1975	A2	1984	2	2	2	2	CB	Q T J -
94.	3-1-08-01-1110	PP0300	Horažďovice(Sv.pole u Horažďovic),U sv. Anny	6310	430.00	1973	A1	1984	2	2	2	2	CB	Q T J -
95.	3-1-08-01-1380	PP0301	Krty, U Bělíčka	6320	426.00	1973	A2	1984	2	2	2	2	CB	Q T J I
96.	3-1-08-02-0010	PP0281	Vimperk (Lipka), Pod krmelcem	6310	1020.00	1966	A1						CB	Q T - I
97.	3-1-08-02-0010	PP0282	Vimperk (Lipka), Nad Šaltenber. cestou	6310	1060.00	1966	A2						CB	Q T - -
98.	3-1-08-02-0040	PP0293	Horní Vltavice (Kubova Huť), U trati	6310	1000.00	1971	A1	1984	2	2	2	2	CB	Q T J I
99.	3-1-08-02-0090	PP0284	Vimperk (Výškovice u Vimperka), Pod školou	6310	620.00	1967	A2	1984	2	2	2	2	CB	Q T J -
100.	3-1-08-02-0100	PP0285	Stachy, U lesních chalup	6310	980.00	1966	A2	1984	2	2	2	2	CB	Q T J -
101.	3-1-08-02-0100	PP0754	Stachy, U Hajnejch	6310	910.00	1983	A1	2000	2	2	2	2	CB	Q T J -
102.	3-1-08-02-0130	PP0755	Zdíkov, U lizu	6310	935.00	1986	A2						CB	Q T - -
103.	3-1-08-02-0240	PP0302	Čkyně (Předenice), U dobré vody	6310	723.00	1973	A2						CB	Q T - -
104.	3-1-08-04-0340	PP0294	Hutě pod Třemšínem, Roubenka	6320	635.00	1971	A2						CB	Q T J I
105.	3-1-08-05-0220	PP0305	Luhy, U trubky	6320	390.00	1973	A2						PR	Q T - -
106.	3-1-08-05-0400	PP0307	Borotice (Hubenov), Hnudova studánka	6320	357.00	1973	A2						PR	Q T J -
107.	3-1-08-05-0470	PP0291	Heřmaničky (Jíví), Dolejška	6320	496.00	1964	A1	1984	2	2	2	2	PR	Q T J I
108.	3-1-08-05-0780	PP0309	Jablonná nad Vltavou, Na bahnech	6320	300.00	1973	A2						PR	Q T - -
109.	3-1-08-05-0930	PP0308	Drhovy, V sosní	6250	390.00	1973	A2						PR	Q T - -
110.	3-1-08-05-1050	PP0752	Voznice, Knížecí studánka	6250	512.00	1974	A1						PR	Q T J I
111.	3-1-08-05-1100	PP0751	Bojanovice, U Jordánu	6250	340.00	1973	A2						PR	Q T - -
112.	3-1-09-01-0090	PP0310	Hamry nad Sázavou, U staré vápenice	6520	635.00	1963	A1						PR	Q T - I
113.	3-1-09-01-0410	PP0359	Čachotín, Boučí	6520	520.00	1973	A1	1984	2	2	2	2	PR	Q T J I
114.	3-1-09-01-0790	PP0341	Veselý Žďár, Kristova studánka	6520	469.00	1971	A1						PR	Q T - -
115.	3-1-09-01-1000	PP0766	Malčín (Dobrá Voda), U Šimků	6520	490.00	1997	A2	1997	2	2	2	2	PR	Q T J -
116.	3-1-09-02-0220	PP0319	Výskytná, Přadnýho studánka	6520	640.00	1969	A2	1984	2	2	2	2	PR	Q T J -
117.	3-1-09-02-0270	PP0320	Sázava, Stříbrná studánka	6520	615.00	1965	A1	1984	2	2	2	2	PR	Q T J I
118.	3-1-09-02-0360	PP0322	Oblajovice (Hartvíkov), Ve smrčí	6520	658.00	1969	A2						PR	Q T - -
119.	3-1-09-02-0430	PP0324	Mezilesí, U hříbka	6520	535.00	1969	A2						PR	Q T - -
120.	3-1-09-02-0430	PP0325	Slavětín, Huťská hájovna	6520	615.00	1969	A2						PR	Q T - -
121.	3-1-09-02-0820	PP0767	Košetice,Observatoř	6520	506.00	2008							PR	- - J -
122.	3-1-09-02-0890	PP0327	Podivice, Pod školou	6520	560.00	1969	A1	1986	2	2	2	2	PR	Q T J I
123.	3-1-09-03-0240	PP0346	Radvanov, Na Fialově louce	6320	590.00	1970	A1	1984	2	2	2	2	PR	Q T J I
124.	3-1-09-03-0400	PP0338	Slapsko (Leština), Bílá studánka	6320	518.00	1970	A1						PR	Q T - -
125.	3-1-09-03-1500	PP0331	Benešov u Prahy (Jírovice), Stará kasárna 1	6320	380.00	1959	A1	1984	2	2	2	2	PR	Q T J I
126.	3-1-09-04-0060	PP0332	Petrov, Pod hájovnou	6250	320.00	1963	B						PR	Q T - -

PČ	ČHP	DBČ	Lokalita	HGR	NVT [m n.m.]	PPP	R	PPJ	O	F	K	L	P	PV
127.	3-1-09-04-0092	PP0358	Zbraslav n. Vltavou, Královna	6250	230.00	1973	B						PR	Q T J -
128.	3-1-10-01-0070	PP0783	Halže (Žďár), Žďár č.1	6212	664.00	1973	B						PL	Q T - -
129.	3-1-10-01-0070	PP0784	Halže (Žďár), Žďár č.2	6212	696.00	1973	A2	1997	2	2	2	2	PL	Q T J -
130.	3-1-10-01-0090	PP0786	Lučina (Milíře), Pod dlouhým vrchem	6212	658.00	1973	A1						PL	Q T - I
131.	3-1-10-01-0520	PP0789	Vys.Sedlišťě, Josefova huť	6212	440.00	1984	A2	1986	2	2	2	2	PL	Q T J -
132.	3-1-10-01-1390	PP0785	Úterý (Vidžín), Pod Vidžínem	6221	610.00	1973	A1	2009					PL	Q T J I
133.	3-1-10-01-1390	PP0893	Úterý, Pod Viždínem	6221	610.00	2008							PL	Q T - -
134.	3-1-10-01-1550	PP0782	Olbramov, PP0782	6221	580.93	1973	A2	1984	2	2	2	2	PL	Q T J I
135.	3-1-10-01-1860	PP0788	Křimice, Sokolovna	5110	312.00	1974	B						PL	Q T J I
136.	3-1-10-02-0230	PP0891	Díly, U mlýna	6212	543.00	1991	B	2009					PL	Q T J -
137.	3-1-10-02-0250	PP0387	Nový Kramolín, U Krutinů	6212	455.00	1972	A2	2009					PL	Q T J I
138.	3-1-10-02-0270	PP0364	Mnichov (Vranov), Pašerácká stezka 2.	6212	770.00	1969	A2						PL	Q T - -
139.	3-1-10-02-0280	PP0365	Drahotín (Šidlákov), Kanec	6212	670.00	1969	A2						PL	Q T - -
140.	3-1-10-02-0610	PP0367	Milavče, Vojtěška	6212	388.00	1969	A1	1984	2	2	2	2	PL	Q T J I
141.	3-1-10-02-1000	PP0781	Dobřany (Vodní Újezd), Obecní pramen	5110	325.00	1972	A1	2009					PL	Q T J I
142.	3-1-10-02-1082	PP0368	Plzeň (Doudlevce), Česalova stud.	6222	310.00	1969	A2	1984	2	2	2	2	PL	Q T J -
143.	3-1-10-04-0030	PP0892	Chotíkov, Na Miřnicích	5110	390.00	1996	B						PL	Q T - -
144.	3-1-10-05-0260	PP0377	Dožice, Žabokrčka	6310	582.00	1971	B	2009					PL	Q T J -
145.	3-1-10-05-0360	PP0378	Jarov (Zhůř), Bědaň	6222	461.00	1971	A1	1984	2	2	2	2	PL	Q T J -
146.	3-1-10-05-0590	PP0379	Tymákov, U studánky	6222	433.00	1971	A2	1984	2	2	2	2	PL	Q T J I
147.	3-1-11-01-0170	PP0873	Mirošov, U Račího potoka	6230	454.00	1974	A1	1984	2	2	2	2	PL	Q - J -
148.	3-1-11-01-0330	PP0874	Volduchy (Habr), U studánky	6230	425.00	1974	A1	1984	2	2	2	2	PL	Q T J I
149.	3-1-11-01-0520	PP0391	Horní Bělá (Hubenov), V lese č.1	5120	528.00	1963	B	2009					PL	Q - J -
150.	3-1-11-01-0520	PP0392	Horní Bělá (Hubenov), V lese č.2	5120	529.00	1963	A2						PL	Q - - -
151.	3-1-11-01-0520	PP0393	Dolní Bělá (Spankov), Nad hájov.	5120	535.00	1963	A1						PL	Q - - I
152.	3-1-11-01-0560	PP0406	Trnová, U tří králů	5110	407.00	1970	B						PL	Q T - -
153.	3-1-11-02-0430	PP0877	Nečtiny, U mlýna	5120	460.00	1976	B						PL	Q T - -
154.	3-1-11-02-0450	PP0880	Manětín (Radějovice), Obora	5120	509.00	1976	A2	1984	2	2	2	2	PL	Q T J -
155.	3-1-11-02-0450	PP0884	Manětín (Vladměřice), V oužlíbku	5120	475.00	1976	B						PL	Q T - -
156.	3-1-11-03-0120	PP0395	Přílepy, Z bahna	5131	345.00	1968	A1	2009					PL	Q T J I
157.	3-1-11-04-0020	PP0798	Bohutín, U Pilky	6230	708.00	1973	A2						PR	Q T - -
158.	3-1-11-04-0030	PP0872	Podlesí, Nad Srchem	6230	540.00	1974	A1	1984	2	2	2	2	PR	Q T J I
159.	3-1-11-04-0180	PP0799	Hostomice pod Brdy, U ryby	6230	480.00	1973	A1						PR	Q T - -
160.	3-1-11-05-0270	PP0797	Svatý Jan p. Skalou, Pramen sv. Ivana	6240	235.00	1973	A2						PR	Q T - -
161.	3-1-11-05-0300	PP0401	Tetín, Koda	6240	330.00	1957	A2	1984	2	2	2	2	PR	Q T J -
162.	3-1-11-05-0330	PP0402	Nesvačily, Na čisté	6240	355.00	1963	A1	1984	2	2	2	2	PR	Q T J I
163.	3-1-12-01-0050	PP0908	Praha 5 (Malá Chuchle), Mariánský	6240	240.00		B						PR	Q T - -
164.	3-1-12-02-0230	PP0427	Hostouň, Bezedná	6250	350.00	1962	A2	1984	2	2	2	2	PR	Q T J -
165.	3-1-12-02-0260	PP0428	Středokluky, V chaloupkách	6250	310.00	1962	A1						PR	Q T - I
166.	3-1-12-02-0510	PP0433	Plchov, U mlýna	5140	270.00	1968	A2						PR	Q T - -
167.	3-1-12-02-0820	PP0434	Vraný, Pod studenou strání	5140	260.00	1968	A1	1984	2	2	2	2	PR	Q T J I
168.	3-1-12-02-0840	PP0435	Lukov (Horní Kamenice), U čp.6	5140	238.00	1968	A1						PR	Q T - I
169.	3-1-12-03-0080	PP0437	Kanina, Ladčin pramen	4522	225.00	1960	A1	1991	2	2	2	2	UL	Q - J -
170.	3-1-12-03-0200	PP0446	Dubá, Mariánský pramen	4522	265.00	1959	A2	1991	2	2	2	2	UL	Q - J -
171.	3-1-12-03-0210	PP0447	Nedamov, Pod Plešivcem	4522	260.00	1959	A2						UL	Q - - -
172.	3-1-12-03-0270	PP0454	Zakšín, U Hanzlů	4522	244.00	1961	A2						UL	Q - - -
173.	3-1-12-03-0360	PP0462	Liběchov, Boží voda, hřiště 1	4522	161.93	1960	A1	1994	2	2	2	2	UL	Q - J -
174.	3-1-12-03-0360	PP0466	Liběchov, U Differenců č.5	4522	150.00	1960	A1	1984	2	2	2	2	UL	Q - J I
175.	3-1-12-03-0590	PP0469	Tuháň (Tuhanec), Tuhanec	4522	280.00	1963	A1	1991	2	2	2	2	UL	Q - J -
176.	3-1-12-03-0830	PP0477	Soběnice, U Kodešů	4620	320.00	1961	A2	1992	2	2	2	2	UL	Q - - -
177.	3-1-13-01-0700	PP0490	Stará Voda (Vysoká), Pod lesem	6112	640.00	1966	A1	1984	2	2	2	2	PL	Q T J I
178.	3-1-13-01-0850	PP0491	Chlum nad Ohří, U sv. studánky	6112	490.00	1966	A1	1984	2	2	2	2	PL	Q T J I
179.	3-1-13-01-1210	PP0492	Svatava, V břízkách	2120	435.00	1966	A1	2009					PL	Q T J I
180.	3-1-13-03-0150	PP0513	Krásný Dvůr, Srnčík	6120	332.00	1976	A1	1994	2	2	2	2	UL	Q T J -
181.	3-1-13-04-0060	PP0496	Raná, U topolu	4611	238.00	1969	A1	1984	2	2	2	2	UL	Q - J I
182.	3-1-13-04-0504	PP0498	Budyně nad Ohří, Hvížďalka	4530	185.00	1957	A1	1991	2	2	2	2	UL	Q - J I
183.	3-1-13-05-0040	PP0502	Teplá, U kapličky	4611	265.00	1959	A1						UL	Q T J I
184.	3-1-14-01-0200	PP0565	Klíny, U Lestra č.1	6131	715.00	1972	A2	1984	2	2	2	2	UL	Q T J -
185.	3-1-14-01-0200	PP0566	Klíny, U Lestra č.2	6131	715.00	1972	A1						UL	Q T - I
186.	3-1-14-01-1030	PP0525	Velké Chvojno (Malé Chvojno), U rybníčka	4612	425.00	1961	A1	1992	2	2	2	2	UL	Q - J I
187.	3-1-14-02-0280	PP0823	Libouchec, Pod stěnami	4630	535.00	1990	A2	1994	2	2	2	2	UL	Q - J -
188.	3-1-14-03-0170	PP0531	Lvová, Jeskynní jezírko	4640	315.00	1968	A1	1984	2	2	2	2	UL	Q - J -
189.	3-1-14-03-0430	PP0533	Mařenice (Mařeničky), Svitavský	4640	348.00	1968	A1	1994	2	2	2	2	UL	Q T J -

PČ	ČHP	DBČ	Lokalita	HGR	NVT [m n.m.]	PPP	R	PPJ	O	F	K	L	P	PV
190.	3-1-14-03-0470	PP0534	Velenice, U lesní studánky	4640	280.00	1963	A1						UL	Q - - -
191.	3-1-14-03-0510	PP0535	Sloup v Čechách, U pionýrského tábora	4650	310.00	1963	A1	1992	2	2	2	2	UL	Q T J -
192.	3-1-14-03-0760	PP0539	Holany (Loubí), Pod skalou u čp.36	4640	302.22	1968	A2	1992	2	2	2	2	UL	Q - - -
193.	3-1-14-03-0830	PP0540	Velká Javorská, V rákosí	4650	485.00	1963	A1	1986	2	2	2	2	UL	Q - J -
194.	3-1-14-05-0010	PP0542	Kytlice (Mlýny), Mlýny	4650	410.00	1968	A1	1984	2	2	2	2	UL	Q T J I
195.	3-1-14-05-0260	PP0552	Hřensko, Suchá Bělá č.3	4660	171.00	1960	A1	1992	2	2	2	2	UL	Q - J I
196.	3-1-15-01-0250	PP0570	Mikulášovice, Nad rybníčkem	6411	470.00	1968	A1	1984	2	2	2	2	UL	Q T J -
197.	3-1-15-01-0250	PP0571	Mikulášovice, Nad viaduktem	6411	455.00	1968	A2						UL	Q - - -
198.	3-1-15-03-0070	PP0574	Vejprty, U panenské cesty	6120	765.00	1978	B	1984	2	2	2	2	UL	Q - - -
199.	3-2-01-01-0580	PO0018	Jesenik nad Odrou (Blahutovice), U cementárny	3213	296.00	1973	A1	1981	2	2	2	2	OS	Q T J -
200.	3-2-01-01-0710	PO0019	Veřovice, Pramen Jičínky	3213	720.00	1973	A1						OS	Q T - I
201.	3-2-01-01-0720	PO0017	Hostašovice, Zrzávka	3213	395.00	1973	A1	2004	2	2	2	2	OS	Q T J -
202.	3-2-01-01-0720	PO0035	Hostašovice, Řasový	3213	395.00			2004	2	2	2	2	OS	- - J -
203.	3-2-01-01-0780	PO0032	Starý Jičín, Oční studánka	3213	375.00	1979	A1						OS	Q T - I
204.	3-2-01-01-1130	PO0006	Štramberk, Železitý	3213	315.00	1964	A1						OS	Q T - -
205.	3-2-01-01-1130	PO0029	Sedlnice, V pískovně	3213	259.00	1974	A2						OS	Q T - -
206.	3-2-01-01-1130	PO0033	Kopřivnice (Kopřivnice), Markétin	3213	355.00	1990	B						OS	Q T - -
207.	3-2-01-01-1140	PO0020	Albrechtičky, Kotelec	3213	238.00	1973	A1						OS	Q T - -
208.	3-2-01-01-1244	PO0021	Bravantice, U Jistebníka	1510	236.00	1973	A1						OS	Q T - -
209.	3-2-01-01-1260	PO0028	Trojanovice, U sedmi mloků	3213	530.00	1974	A1						OS	Q T - -
210.	3-2-01-01-1340	PO0027	Tichá (Tichá na Moravě), Travertin	3213	395.00	1974	A1	1997	2	2	2	2	OS	Q T J -
211.	3-2-01-01-1350	PO0025	Kopřivnice (Vlčovice), U Holého vrchu	3213	448.00	1974	A1						OS	Q T - I
212.	3-2-01-01-1420	PO0010	Petřvald (Petřvald u Nového Jičína), Rýnka	3213	240.00	1958	A2						OS	Q T - -
213.	3-2-01-01-1430	PO0011	Stará Ves n. Ondřejnicí, Medenice	3213	246.00	1969	A1	1984	2	2	2	2	OS	Q T J -
214.	3-2-02-01-0050	PO0508	Vrbno pod Pradědem(Železná p.Prad.),121 C1	6431	920.00	1973	A1						OS	Q T - I
215.	3-2-02-01-0090	PO0504	Ludvíkov (Ludvíkov pod Pradědem), Brandloch	6431	690.00	1973	C						OS	Q T - -
216.	3-2-02-01-0380	PO0509	Heřmanovice, Roviny	6431	770.00	1973	A1						OS	Q T - -
217.	3-2-02-01-0450	PO0506	Město Albrechtice (Valštejn), Jestřáb	6611	515.00	1973	A1						OS	Q T - -
218.	3-2-02-02-0160	PO1013	Rýmařov (Janušov), U kostela	6431	647.00	1973	A1						OS	Q T - -
219.	3-2-02-02-0260	PO1014	Lomnice (Lomnice u Rýmařova), V břízkách	6611	655.00	1973	A1	2009	2	2	2	2	OS	Q T J -
220.	3-2-02-02-0380	PO1002	Světlá Hora (Suchá Rudná), Nad pilou	6611	670.00	1971	A1	2009	2	2	2	2	OS	Q T J I
221.	3-2-03-01-0010	PO1801	Bílá, Stojanův pramen	3212	625.66	1964	A1	1984	2	2	2	2	OS	Q T J I
222.	3-2-03-01-0020	PO1802	Bílá, Mléčnice	3212	730.00	1968	A2						OS	Q T - -
223.	3-2-03-01-0040	PO1835	Bílá, Smradlavá	3212	590.00	1976	A1	1980	2	2	2	2	OS	Q T J -
224.	3-2-03-01-0070	PO1804	Staré Hamry (Staré Hamry I), Slučinec	3212	585.00	1967	C	1980	2	2	2	2	OS	Q T J -
225.	3-2-03-01-0170	PO1807	Ostravice (Ostravice I), Pod chalupou	3212	446.88	1966	A2						OS	Q T - -
226.	3-2-03-01-0180	PO1806	Ostravice (Ostravice I), Pod horečkou	3212	511.51	1964	A1						OS	Q T - I
227.	3-2-03-01-0220	PO1808	Čeladná, U kapličky	3212	521.00	1966	A1						OS	Q T - -
228.	3-2-03-01-0320	PO1837	Baška, Nad přehradou	3212	340.00	1977	B						OS	Q T - -
229.	3-2-03-01-0410	PO1829	Morávka (Morávka), Medvědí potok	3212	590.00	1976	A1						OS	Q T - -
230.	3-2-03-01-0605	PO1834	Paskov, V oddělení 8	3212	265.00	1976	C						OS	Q T - -
231.	3-2-03-01-0680	PO1832	Pazderna, Studánka na dole	3212	300.00	1976	B	2009	2	2	2	2	OS	Q T J -
232.	3-2-03-01-0700	PO1838	Horní Bludovice, Na obecním	3212	280.00	1977	B						OS	Q T - -
233.	3-2-03-03-0100	PO2508	Dolní Lomná, U žlabu	3211	600.00	1975	A1	2009	2	2	2	2	OS	Q T J -
234.	3-2-03-03-0190	PO2509	Nýdek, Nad potokem	3211	515.00	1976	A1	2009	2	2	2	2	OS	Q T J -
235.	3-2-04-01-0170	PO3003	Závada (Závada u Hlučína), Evelinin	1550	235.00	1975	A1	1979	2	2	2	2	OS	Q T J I
236.	3-2-04-02-0010	PO3501	Petrovice (Petrovice ve Slezsku), Pod Gajerem	6611	550.00	1968	B	2009	2	2	2	2	OS	Q T J -
237.	3-2-04-02-0070	PO3504	Bohušov (Dolní Povelice), Ze skály	6611	275.00	1970	A1	2009	2	2	2	2	OS	Q T J -
238.	3-2-04-02-0210	PO3508	Zlaté Hory (Zlaté Hory), Karlov	6611	720.00	1969	A1						OS	Q T - -
239.	3-2-04-03-0050	PP0580	Jetřichov, U Prouzů	5162	460.00	1965	A2	2009					HK	Q T J -
240.	3-2-04-03-0190	PP0582	Martínkovice, U potoka	4110	445.00	1969	A2						HK	Q T - -
241.	3-2-04-04-0270	PO4003	Uhelná (Nové Vilémovice), Pod hraničkami	6431	685.00	1971	A1	2009	2	2	2	2	OS	Q T J -
242.	3-2-04-04-0460	PO4001	Skorošice (Horní Skorošice), Nad kravínem	6431	655.00	1970	A1	2009	2	2	2	2	OS	- - J -
243.	3-2-04-04-0740	PO4009	Bělá pod Pradědem (Adolfovice), Salajka	6431	725.00	1971	A1	1980	2	2	2	2	OS	Q T J -
244.	3-2-04-04-0780	PO4004	Jeseník (Bukovice u Jeseníka), Na zahradě	6431	565.00	1971	A2						OS	Q T - -
245.	3-2-04-04-0920	PO4015	Zlaté Hory (Horní Údolí), Pod jeřábem	6431	691.00	1957	A1	1984	2	2	2	2	OS	Q T J I
246.	3-2-04-04-0920	PO4016	Zlaté Hory (Horní Údolí), Pod kazem	6431	729.00	1959	B						OS	Q T - -
247.	3-2-04-04-0930	PO4008	Zlaté Hory (Ondřejovice v Jeseníkách), Bublavý	6431	770.00	1971	A1	1984	2	2	2	2	OS	Q T J I
248.	3-2-04-04-1000	PO4006	Velké Kunětice, Strachovičky 1	6431	420.00	1971	A1	1984	2	2	2	2	OS	Q T J -
249.	3-2-04-04-1000	PO4007	Velké Kunětice, Strachovičky 2	6431	420.00	1971	B						OS	Q T - -
250.	3-4-10-01-0010	PB0005	Dolní Morava (Velká Morava), Jeskyně 1	6432	775.00	1999	A1						OS	Q T - -
251.	3-4-10-01-0280	PB0013	Ostružná, U Přerovské chaty	6432	697.00	1968	A1						OS	Q T - I
252.	3-4-10-01-0310	PB0016	Branná (Branná u Šumperka), U silnice 1	6432	615.00	1964	A1	1980	2	2	2	2	OS	Q T J -

PČ	ČHP	DBČ	Lokalita	HGR	NVT [m n.m.]	PPP	R	PPJ	O	F	K	L	P	PV
253.	3-4-10-01-0630	PB0024	Loučná nad Desnou(Kouty n.D.),Sedmá skládka	6432	835.00	1978	A1	1980	2	2	2	2	OS	Q T J I
254.	3-4-10-01-0880	PB0030	Nový Malín, Milostná studánka	6432	498.00	1970	A1	1980	2	2	2	2	OS	Q T J I
255.	3-4-10-02-0010	PB0032	Výprachtice, U lomu	6432	645.00	1969	A1	2009	2	2	2	2	OS	Q T J -
256.	3-4-10-02-0280	PB0037	Strážná, Pod samotou	4262	505.00	1971	A1						OS	Q T - I
257.	3-4-10-02-0660	PB0047	Útěchov (Útěchov u Moravské Třebové), V úvoze	4280	427.00	1970	B	2009	2	2	2	2	OS	Q T J -
258.	3-4-10-02-0710	PB0049	Kunčina(Nová Ves u Mor.Třeb.),Nad drážkou	4232	520.00	1969	A1						OS	Q T - -
259.	3-4-10-02-1010	PB0060	Městečko Trnávka (Pěčíkov), Teplice	4262	305.00	1990	A1	1990	2	2	2	2	OS	Q T J -
260.	3-4-10-03-0080	PB0199	Mladeč, V 2	6640	230.00	1977	A1	2009	2	2	2	2	OS	Q T J -
261.	3-4-10-03-1080	PB0075	Olomouc (Lošov), V lese	6612	351.00	1959	A1	1977	2	2	2	2	OS	Q T J -
262.	3-4-11-01-0100	PB0079	Velké Karlovice, Ve škaredici	3221	575.00	1979	A1	1984	2	2	2	2	OS	Q T J -
263.	3-4-11-01-0340	PB0081	Zděchov, Chladná studánka	3221	708.00	1958	A1						OS	Q T - -
264.	3-4-11-01-0940	PB0094	Horní Bečva, Sachova studánka	3221	592.00	1973	A1	1980	2	2	2	2	OS	Q T J -
265.	3-4-11-01-1170	PB0097	Zašová, Stračka	3221	380.00	1973	A1	1989	2	2	2	2	OS	Q T J I
266.	3-4-11-02-0100	PB0106	Rajnochovice, V lese 3	3221	575.00	1958	A1						OS	Q T - -
267.	3-4-11-02-0200	PB0113	Starý Jičín(Janovice u N.Jič.),Mezihorečky	3221	381.00	1960	A1	1980	2	2	2	2	OS	Q T J -
268.	3-4-12-02-0140	PB0483	Luleč, Pod hřištěm	2230	330.00	1991	C						BR	Q T J -
269.	3-4-12-02-0230	PB0121	Orlovice, Kovářova studánka	2230	361.00	1957	B						BR	- - J -
270.	3-4-12-02-0870	PB0191	Domaželice, V černém	3222	227.00	1982	A2						BR	Q T - -
271.	3-4-12-02-1190	PB0142	Kroměříž (Drahlov u Jarohněvic), Boří	3230	260.00	1981	A2						BR	Q T - -
272.	3-4-12-02-1240	PB0498	Brusné, Kratochvilka	3222	420.00	1993	C	1996	2	2	2	2	BR	Q T J -
273.	3-4-13-01-0430	PB0179	Zlín (Malenovice u Zlína), Svatá voda	3222	295.00	1974	A2						BR	Q T - I
274.	3-4-13-01-0810	PB0183	Velehrad, Zlatská studánka	3230	264.00	1974	A2						BR	Q T - -
275.	3-4-13-01-0840	PB0178	Břestek, V soudných	2250	258.00	1974	A2						BR	Q T - -
276.	3-4-13-01-0860	PB0157	Pitín, U koryta	3222	485.00	1963	A1	1984	2	2	2	2	BR	Q T J I
277.	3-4-13-01-1070	PB0174	Březůvky, Lukáščena	3222	311.00	1956	A1	1984	2	2	2	2	BR	Q T J -
278.	3-4-13-02-0200	PB0187	Buchlovice, Syrovátka	2250	337.00	1974	A2						BR	Q T J -
279.	3-4-13-02-0380	PB0484	Javorník (Javorník nad Veličkou), Filipov	3222	395.00	1991	C						BR	Q T - -
280.	3-4-14-01-0010	PB0207	Panenská Rozsíčka, Moravská Dyje	6540	650.00	1959	A2						BR	Q T - -
281.	3-4-14-01-0070	PB0444	Dyjice, Loužek	6540	548.00	1979	A2						BR	Q T - -
282.	3-4-14-01-0150	PB0215	Mrákotín(Praskolesy u Mrák.),Křížova louka	6540	574.00	1959	A1						BR	Q T - I
283.	3-4-14-01-0450	PB0464	Studená (Sumrakov), Pod Kudlou	6540	640.00	1979	A2	1984	2	2	2	2	BR	Q T J I
284.	3-4-14-01-0460	PB0204	Český Rudolec(Lipnice u Markvarce),Baronova st.	6540	597.00	1977	A2						BR	Q T - -
285.	3-4-14-01-0500	PB0233	Český Rudolec (Dolní Radíkov), Na Přibylově kopci	6540	567.00	1963	A1						BR	Q T - -
286.	3-4-14-01-0500	PB0467	Český Rudolec (Matějovec), U Vraního rybníka	6540	659.00	1979	A2						BR	Q T - -
287.	3-4-14-01-0500	PB0468	Český Rudolec (Matějovec), U cikánky	6540	659.00	1979	A2						BR	Q T - -
288.	3-4-14-01-0510	PB0469	Český Rudolec (Stoječín), Pod hájenkou	6540	560.00	1979	A2	1984	2	2	2	2	BR	Q T J -
289.	3-4-14-01-0530	PB0470	Český Rudolec, Šmelcovna	6540	500.00	1978	A2						BR	Q T - -
290.	3-4-14-01-0560	PB0205	Cizkrajov (Mutná), U kaštanů	6540	465.00	1975	A2						BR	Q T - I
291.	3-4-14-01-0660	PB0472	Staré Město pod Landštejnem (Pomezí p.L.), V lese	6540	630.00	1979	A1	1990	2	2	2	2	BR	Q T J I
292.	3-4-14-02-0320	PB0250	Lubnice, Lískovec	6540	428.00	1979	A2						BR	Q T J -
293.	3-4-14-02-0640	PB0246	Citonice, U hřiště	6540	350.00	1979	A2						BR	Q T J -
294.	3-4-14-02-0690	PB0240	Hodonice, Mlýnský	1641	216.00	1959	A2						BR	Q T - -
295.	3-4-14-03-0070	PB0254	Boskovštejn, Kačenka I	6540	378.00	1985	A2						BR	Q T J -
296.	3-4-14-03-0440	PB0264	Šanov(Šanov nad Jevišovkou),Karlovská st.	1642	200.00	1974	A2						BR	Q T J I
297.	3-4-15-01-0050	PB0146	Svratka (Česká Cikánka), Papírnice	6560	705.00	1979	A1						BR	Q T J I
298.	3-4-15-01-0230	PB0150	Tři Studně, Barborka	6560	735.00	1979	A2						BR	Q T - -
299.	3-4-15-01-0251	PB0148	Nové Město na Mor.(Studnice u Rokytna),Sládkovo	6560	700.00	1979	A1	1984	2	2	2	2	BR	Q T J I
300.	3-4-15-01-0253	PB0147	Kuklík, U haldy	6560	655.00	1979	A2						BR	Q T - I
301.	3-4-15-01-0280	PB0298	Jimramov (Ubušín), U korýtka	6560	585.00	1981	A2						BR	Q T - -
302.	3-4-15-01-0300	PB0299	Věcov (Jimramovské Pavlovice), Na Široké louce	6560	600.00	1979	A2						BR	Q T - -
303.	3-4-15-01-0680	PB0290	Nedvědice(Nedvědice p.Pernšt.), Císařská st.	6560	398.00	1976	A2						BR	Q T J -
304.	3-4-15-01-0760	PB0286	Nové Město na Moravě, Ski I	6560	635.00	1976	A2						BR	Q T - -
305.	3-4-15-01-0880	PB0497	Bobrová (Horní Bobrová), Baronka	6560	530.00	1993	C						BR	Q T J -
306.	3-4-15-01-0920	PB0189	Strážek, V Černém lese	6560	445.00	1981	A1	1984	2	2	2	2	BR	Q T J I
307.	3-4-15-01-1030	PB0487	Strážek, Cyrilka	6560	527.00	1991	C						BR	Q T - -
308.	3-4-15-01-1140	PB0292	Osiky, U koupaliště	6560	550.00	1977	A2						BR	Q T J I
309.	3-4-15-01-1240	PB0296	Drásov, V parku	2242	454.00	1978	A2						BR	Q T - -
310.	3-4-15-01-1460	PB0285	Javůrek, Nad hájenkou	5222	335.00	1977	A2	1991	2	2	2	2	BR	Q T J I
311.	3-4-15-01-1500	PB0283	Brno - Bystrc (Bystrc), Helenčina studánka	6570	432.00	1975	A2						BR	Q T - -
312.	3-4-15-01-1530	PB0200	Brno - Pisárky (Pisárky), Blaženka	6570	280.00	2001	C						BR	Q T - -
313.	3-4-15-02-0060	PB0305	Radiměř, U Potáčů	4232	515.00	1975	A1	1985	2	2	2	2	BR	Q T J I
314.	3-4-15-02-0130	PB0317	Rozhraní, U Odehnalů	4232	410.00	1965	A2						BR	Q T J -
315.	3-4-15-02-0510	PB0324	Boskovice (Vratíkov), Pod jedlí	6620	440.00	1966	A1						BR	Q T - I

PČ	ČHP	DBČ	Lokalita	HGR	NVT [m n.m.]	PPP	R	PPJ	O	F	K	L	P	PV
316.	3-4-15-02-1060	PB0302	Bílovice nad Svitavou, Doležalova studánka	6570	410.00	1978	B						BR	Q T - -
317.	3-4-15-02-1090	PB0488	Bílovice nad Svitavou, Janáčkova studánka	6570	235.00	1991	C						BR	Q T J -
318.	3-4-15-03-0670	PB0501	Bukovinka, U tábora	6620	450.00	2002	C						BR	Q T - -
319.	3-4-15-03-0920	PB0349	Olšany, Miluška	6620	420.00	1979	A2						BR	Q T J I
320.	3-4-15-03-0960	PB0337	Ochoz u Brna, V 3	6630	324.00	1966	A1	1984	2	2	2	2	BR	Q T J I
321.	3-4-16-01-0281	PB0363	Zbilidy, Maršovský	6550	625.00	1979	A2						BR	Q T - -
322.	3-4-16-01-0340	PB0364	Štoky (Petrovice u Štoků), U devíti studánek	6550	655.00	1979	A1	1984	2	2	2	2	BR	Q T J I
323.	3-4-16-01-0380	PB0365	Suchá (Suchá u Jihlavy), V Sokolíčském lese	6550	585.00	1979	A1	1984	2	2	2	2	BR	Q T J -
324.	3-4-16-01-0650	PB0367	Dlouhá Brtnice, Halabrunka	6550	642.00	1979	A2						BR	Q T - -
325.	3-4-16-01-0770	PB0439	Číchov (Brtnický Číchov), U vleku	6550	500.00	1978	A2						BR	Q T - -
326.	3-4-16-01-0860	PB0370	Heraltice, U dvojáku	6550	568.00	1973	A1	1991	2	2	2	2	BR	Q T J I
327.	3-4-16-01-0970	PB0371	Vladislav, Letošůvka	6550	430.00	1973	A1	1984	2	2	2	2	BR	Q T J I
328.	3-4-16-02-0230	PB0378	Sviny (Sviny u Křižanova), Pod javorem	6550	568.00	1969	A2						BR	Q T - -
329.	3-4-16-02-0260	PB0386	Arnolec, Havlíkova studánka	6550	568.00	1959	A1	1984	2	2	2	2	BR	Q T J I
330.	3-4-16-02-0750	PB0390	Náměšť nad Oslavou (Jedov), Babí studánka	6550	380.00	1971	A2						BR	Q T - -
331.	3-4-16-02-0820	PB0391	Kuroslepy, Bohuslavův	6550	325.00	1970	A2						BR	Q T - -
332.	3-4-16-02-0930	PB0393	Nová Ves (Nová Ves u Oslavan), U berana	6550	255.00	1970	A2	1984	2	2	2	2	BR	Q T J I
333.	3-4-16-03-0060	PB0396	Cidlina (Cidlina na Moravě), Karlova studánka	6550	550.00	1973	A2						BR	Q T - -
334.	3-4-16-04-0040	PB0403	Moravské Bránice, Kalce	6570	235.00	1970	A2	1984	2	2	2	2	BR	Q T J -
335.	3-4-16-04-0050	PB0404	Němčičky, Za ovčárnou	1644	210.00	1970	A1						BR	Q T - -
336.	3-4-17-01-0150	PB0411	Lovčice (Lovčice u Kyjova), Jordánek	3230	370.00	1956	A1						BR	Q T J I
337.	3-4-17-01-0220	PB0423	Žarošice, Svobodova studánka	3230	275.00	1974	A2						BR	Q T - -
338.	3-4-17-01-0681	PB0415	Staré Hutě (Staré Hutě na Moravě), U krmelce	3230	440.00	1955	A2	1984	2	2	2	2	BR	Q T J I
339.	3-4-17-01-0681	PB0425	Koryčany, Vršava	3230	450.00	1979	A2	1984	2	2	2	2	BR	Q T J I
340.	3-4-17-01-0730	PB0433	Čeložnice, U kolomaznice	2250	400.00	1979	A2						BR	Q T - -
341.	3-4-21-08-0640	PB0494	Štítná nad Vláří-Popov (Štítná n.V.),Dobrá voda	3223	610.00	1992	C						BR	Q T J -
342.	3-4-21-08-0750	PB0500	Brumov- Bylnice (Svatý Štěpán), U kříže	3223	338.00	2000	C						BR	Q T - -

Pl.4.4 Pozorovací vrty pro sledování hladin a jakosti podzemních vod

PČ	ČHP	DBČ	Lokalita	HGR	NVT [m n.m.]	PPP	R	PPJ	O	F	K	L	P	PV
1.	2-1-01-01-0330	VP0004	Hostinné, VP0004	5151	341.41	1966	A1						HK	H - - I
2.	2-1-01-01-0340	VP7023	Vlčice, VN-18	5151	409.60	2008		2009					HK	H - J -
3.	2-1-01-01-0672	VP7013	Bílá Třemešná, AL 1	4240	342.73	1991	A1	1991	2	2	2	2	HK	H - J -
4.	2-1-01-01-0672	VP7022	Bílá Třemešná (Nové Lesy), VN-04	4240	333.43	2007							HK	H - - -
5.	2-1-01-01-0740	VP0007	Dvůr Králové	4240	281.02	1966	A1	1991	2	2	2	2	HK	H - J I
6.	2-1-01-01-0750	VP0008	Dvůr Králové (Žireč)	4240	275.34	1966	A2						HK	H - - -
7.	2-1-01-01-0800	VP7014	Kuks, KS 1	4240	279.43	1991	A1	1991	2	2	2	2	HK	H - J -
8.	2-1-01-01-0800	VP7021	Hajnice, P 16 A	4240	525.21	1991	A1	1992	2	2	2	2	HK	H - J -
9.	2-1-01-01-0810	VP0017	Heřmanice	4250	262.56	1966	B						HK	H - - -
10.	2-1-01-01-0810	VP0018	Heřmanice (Heřmanice nad Labem)	1121	261.63	1966	B	2009					HK	H - J -
11.	2-1-01-01-0840	VP7005	Chvalkovice, P 6/1	4221	342.06	1968	A1	1991	2	2	2	2	HK	H - J -
12.	2-1-01-01-0850	VP0019	Heřmanice (Hořenice)	1121	258.17	1966	A2						HK	H - - -
13.	2-1-01-02-0170	VP0009	Mladé Buky	5151	481.38	1966	A2						HK	H - - -
14.	2-1-01-02-0310	VP7025	Zlatá Olešnice, VN-19	5161	489.78	2007		2009					HK	H - J -
15.	2-1-01-02-0420	VP7024	Úpice (Čikvásky), VN-16	5151	435.67	2008							HK	H - - -
16.	2-1-01-02-0510	VP0016	Havlovice	5151	325.81	1966	B						HK	H - - -
17.	2-1-01-02-0550	VP0021	Česká Skalice (Ratibořice)	4221	281.99	1966	B						HK	H - - -
18.	2-1-01-02-0550	VP0022	Česká Skalice (Zájezd)	1121	271.09	1966	B	2009					HK	H - J -
19.	2-1-01-02-0590	VP0023	Česká Skalice (Říkov)	1121	269.83	1966	A1						HK	H - - I
20.	2-1-01-02-0590	VP0024	Dolany (Čáslavky)	1121	255.38	1966	A2						HK	H - - -
21.	2-1-01-03-0090	VP0010	Teplice nad Metují	4110	461.29	1966	A2						HK	H - - -
22.	2-1-01-03-0110	VP0011	Teplice nad Metují (Lachov)	4110	456.07	1966	A2	1985	2	2	2	2	HK	H - J -
23.	2-1-01-03-0110	VP7016	Žďár nad Metují (Ostaš)	4110	512.97	1991	A1	1991	2	2	2	2	HK	H - J -
24.	2-1-01-03-0220	VP7008	Machov, V 16	4110	470.07	1959	A1	1991	2	2	2	2	HK	H - J -
25.	2-1-01-03-0260	VP7017	Jívka (Janovice u Trutnova)	4110	559.40	1991	A1	1991	2	2	2	2	HK	H - J -
26.	2-1-01-03-0370	VP0013	Náchod Malé Poříčí (Malé Poříčí)	4210	354.90	1966	A1						HK	H - - I
27.	2-1-01-03-0370	VP0014	Hronov - Velké Poříčí (Velké Poříčí)	4210	354.89	1966	A2						HK	H - - -
28.	2-1-01-03-0390	VP0015	Náchod (Běloves)	5152	348.71	1967	B						HK	H - - -
29.	2-1-01-03-0530	VP0027	Nahořany	1121	272.96	1966	A2						HK	H - - -
30.	2-1-01-03-0540	VP7018	Provodov, PV 1	4221	294.21	1991	A1	1992	2	2	2	2	HK	H - J -
31.	2-1-01-03-0590	VP0031	Rychnovek	1121	253.95	1966	A1	1985	2	2	2	2	HK	H - J I
32.	2-1-01-03-0590	VP7026	Velká Jesenice (Volovka), VN-01	4221	262.12	2008		2008	2	2	2	2	HK	H - J -
33.	2-1-01-04-0050	VP0088	Smiřice	1121	243.71	1963	A2						HK	H - - -
34.	2-1-01-04-0050	VP7020	Lejšovka, J 4	4221	266.19	1991	A1	1991	2	2	2	2	HK	H - J -
35.	2-1-01-04-0070	VP0087	Hubíles	4250	245.75	1963	A2						HK	H - - -
36.	2-1-01-04-0070	VP0090	Skalice	1121	242.01	1963	A2						HK	H - - -
37.	2-1-01-04-0170	VP0084	Lužany	4250	250.94	1963	A1						HK	H - - I
38.	2-1-01-04-0170	VP7015	Lužany (Lužany nad Trotinou), MS 9/C	4250	271.88	1991	A1	1991	2	2	2	2	HK	H - J -
39.	2-1-01-04-0180	VP7012	Libotov, P 1	4250	429.78	1968	A1	1991	2	2	2	2	HK	H - J -
40.	2-1-01-04-0250	VP0085	Račice nad Trotinou	4250	247.96	1963	A2						HK	H - - -
41.	2-1-01-04-0312	VP0093	Skalička	1121	238.48	1963	A1	2009					HK	H - J I
42.	2-1-01-04-0330	VP0092	Skalička	4250	240.27	1963	A2						HK	H - - -
43.	2-1-01-04-0340	VP0096	Pouchov (Věkoše)	1121	232.27	1963	A2						HK	H - - -
44.	2-1-02-01-0010	VP7227	Orlické Záhoří (Trčkov), VN-25	6420	732.78	2008		2009					HK	H - J -
45.	2-1-02-01-0140	VP0102	Líšnice	4261	412.32	1963	A2						HK	H - - -
46.	2-1-02-01-0230	VP0104	Kunvald	4261	417.11	1963	A2						HK	H - - -
47.	2-1-02-01-0290	VP0105	Helvíkovice	4261	393.72	1963	A2						HK	H - - -
48.	2-1-02-01-0310	VP7207	Slatina nad Zdobnicí, LT 7	4261	426.61	1991	A1	1991	2	2	2	2	HK	H - J -
49.	2-1-02-01-0360	VP7221	Potštejn, US 05 T	4222	320.59	1991	A1	1991	2	2	2	2	HK	H - J -
50.	2-1-02-01-0490	VP0106	Vamberk	4222	310.90	1963	A2						HK	H - - -
51.	2-1-02-01-0490	VP7203	Vamberk (Merklovice), HP 1	4222	499.67	1973	A1	1991	2	2	2	2	HK	H - J -
52.	2-1-02-01-0500	VP0107	Doudleby nad Orlicí (Příkazy)	4222	281.21	1963	A2						HK	H - - -
53.	2-1-02-01-0500	VP0108	Kostelec nad Orlicí	4222	275.78	1963	A2						HK	H - - -
54.	2-1-02-01-0600	VP7224	Černíkovice, US 020 T	4222	311.24	1991	A1	1991	2	2	2	2	HK	H - J -
55.	2-1-02-01-0610	VP7222	Černíkovice, US 1 T	4222	306.38	1991	A1	1991	2	2	2	2	HK	H - J -
56.	2-1-02-01-0790	VP0109	Rychnov nad Kněžnou	4222	301.94	1963	A2						HK	H - - -
57.	2-1-02-01-0830	VP7225	Kostelec nad Orlicí, US 019 T	4222	263.96	1992	A1	1991	2	2	2	2	HK	H - J -
58.	2-1-02-01-0860	VP0123	Čestice	1110	258.74	1963	A2						HK	H - - -
59.	2-1-02-01-0910	VP7208	Zdelov, 101 A	4270	275.59	1992	A1	1991	2	2	2	2	HK	H - J -
60.	2-1-02-02-0050	VP0111	Dolní Boříkovice	4291	533.54	1963	A2						HK	H - - -
61.	2-1-02-02-0060	VP0139	Králíky (Dolní Boříkovice), VN-34	4291	556.89	2008							HK	H - - -
62.	2-1-02-02-0080	VP0134	Lichkov	4291	528.88	1976	A2						HK	H - - -
63.	2-1-02-02-0090	VP7232	Mladkov, VN-26	6420	581.74	2007		2009					HK	H - J -

PČ	ČHP	DBČ	Lokalita	HGR	NVT [m n.m.]	PPP	R	PPJ	O	F	K	L	P	PV
64.	2-1-02-02-0220	VP7229	Horní Čermná, VN-07	4262	488.31	2008							HK	H - - -
65.	2-1-02-02-0240	VP7205	Dlouhoňovice, HP 9 T 1	4261	410.82	1972	A1	1991	2	2	2	2	HK	H - J -
66.	2-1-02-02-0280	VP7231	Dolní Dobrouč, VN-22	5211	410.10	2007		2009					HK	H - J -
67.	2-1-02-02-0300	VP7230	Žampach, VN-21	5211	419.77	2007		2008	2	2	2	2	HK	H - J -
68.	2-1-02-02-0330	VP0114	Hnátnice	5211	344.45	1963	A2	1985	2	2	2	2	HK	H - J -
69.	2-1-02-02-0330	VP0115	Černovír	4231	335.23	1963	A2						HK	H - - -
70.	2-1-02-02-0340	VP7215	České Libchavy, US 1 B	4231	365.36	1991	A1	1991	2	2	2	2	HK	H - J -
71.	2-1-02-02-0340	VP7216	České Libchavy, US 1 C	4231	365.61	1991	A1	1991	2	2	2	2	HK	H - J -
72.	2-1-02-02-0360	VP7213	Opatov, HV 1008 A	4232	449.46	1991	A1	1992	2	2	2	2	BR	H - J -
73.	2-1-02-02-0360	VP7214	Opatov, HV 1008 B	4232	449.15	1998	A1	1991	2	2	2	2	BR	H - J -
74.	2-1-02-02-0370	VP7211	Opatovec, HV 1007 A	4232	454.40	1991	A1	1991	2	2	2	2	BR	H - J I
75.	2-1-02-02-0370	VP7212	Opatovec, HV 1007 B	4232	454.82	1992	A1	1992	2	2	2	2	BR	H - J I
76.	2-1-02-02-0440	VP7217	Opatov (Opatov v Čechách), US-4 B	4231	423.36	1991	A1	1991	2	2	2	2	HK	H - J -
77.	2-1-02-02-0440	VP7218	Opatov (Opatov v Čechách), US-4 C	4231	422.28	1991	A1	1991	2	2	2	2	HK	H - J -
78.	2-1-02-02-0470	VP7228	Opatov (Opatov v Čechách), US-10c	4231	429.37	2007							HK	H - - -
79.	2-1-02-02-0590	VP0118	Ústí nad Orlicí (Kerhartice)	4270	317.53	1963	A1						HK	H - - I
80.	2-1-02-02-0650	VP0119	Choceň	1110	285.69	1963	A1	1985	2	2	2	2	HK	H - J I
81.	2-1-02-02-0650	VP0136	Choceň	1110	284.99	1990	B						HK	H - - -
82.	2-1-02-02-0690	VP0121	Plchovice	1110	270.79	1963	A2						HK	H - - -
83.	2-1-02-02-0710	VP0138	Újezd u Chocně, VN-14	1110	325.32	2007		2009					HK	H - J -
84.	2-1-02-02-0810	VP0127	Poběžovice u Holic	1110	299.70	1963	A1	2009					HK	H - J I
85.	2-1-02-02-0830	VP0125	Borohrádek	1110	255.01	1963	B						HK	H - - I
86.	2-1-02-03-0050	VP0124	Lípa	1110	252.88	1963	A2						HK	H - - -
87.	2-1-02-03-0070	VP0129	Albrechtice	1110	248.89	1963	A1	1985	2	2	2	2	HK	H - J I
88.	2-1-02-03-0110	VP7233	Dobré (Kamenice u Dobrého), VN-27	6420	503.90	2007		2008	2	2	2	2	HK	H - J -
89.	2-1-02-03-0381	VP0131	České Meziříčí	4222	255.27	1963	A1	1985	2	2	2	2	HK	H - J I
90.	2-1-02-03-0440	VP0133	Očelice (Městec)	4222	250.88	1963	A2						HK	H - - -
91.	2-1-02-03-0514	VP0137	Týniště nad Orlicí (Křivice)	1110	273.20	1995	A1						HK	H - - -
92.	2-1-02-03-0580	VP0141	Běleč nad Orlicí	1110	236.33	1963	A1	1985	2	2	2	2	HK	H - J I
93.	2-1-02-03-0690	VP0143	Malšova Lhota	1110	232.96	1960	A2						HK	H - - -
94.	2-1-03-01-0070	VP0151	Hradec Králové (Svobodné Dvory), VN-33	1121	243.99	2007							HK	H - - -
95.	2-1-03-01-0150	VP0314	Březhrad, 8	1122	228.21	1957	A2	1985	2	2	2	2	HK	H - J -
96.	2-1-03-01-0191	VP0303	Pohřebačka	1122	227.77	1963	A1						HK	H - - -
97.	2-1-03-01-0193	VP0305	Opatovice nad Labem	1122	225.96	1963	A2						HK	H - - -
98.	2-1-03-01-0220	VP0309	Dražkov	4360	223.65	1963	A2						HK	H - - -
99.	2-1-03-02-0080	VP7303	Čistá (Čistá u Litomyšle), 102 A	4270	405.51	1991	A1	1991	2	2	2	2	HK	H - J -
100.	2-1-03-02-0080	VP7313	Čistá, VP7304N	4270	405.79	2007		2008	2	2	2	2	HK	H - J -
101.	2-1-03-02-0160	VP7309	Čistá (Čistá u Litomyšle), VP7209N	4270	517.63	2008							HK	H - - -
102.	2-1-03-02-0160	VP7310	Čistá (Čistá u Litomyšle), VP7210N	4270	517.37	2008		2008	2	2	2	2	HK	H - J -
103.	2-1-03-02-0270	VP0201	Říkovice (Višňáry)	4270	313.39	1961	A1	1991	2	2	2	2	HK	H - J I
104.	2-1-03-02-0320	VP7311	Makov (Makov u Litomyšle), Lo-17/1	4270	407.93	2008							HK	H - - -
105.	2-1-03-02-0390	VP0202	Cerekvice nad Loučnou	4270	294.94	1961	A2						HK	H - - -
106.	2-1-03-02-0400	VP0204	Vysoké Mýto (Valcha)	4270	278.95	1961	A2						HK	H - - -
107.	2-1-03-02-0450	VP7306	Voděrady (Džbánov u Litomyšle), LO 19/1	4270	432.37	1998	A1						HK	H - - -
108.	2-1-03-02-0470	VP7314	Vračovice - Orlov (Vračovice), VP7307N	4270	321.46	2008		2008	2	2	2	2	HK	H - J -
109.	2-1-03-02-0520	VP7312	Libecina, Lo-6/2	4270	431.02	2008							HK	H - - -
110.	2-1-03-02-0590	VP7308	Slatina, LO 20/3	4270	262.54	1992	A1	1991	2	2	2	2	HK	H - - -
111.	2-1-03-02-0590	VP7315	Slatina, VP7308N	4270	261.60	2008		2008	2	2	2	2	HK	H - J -
112.	2-1-03-02-0620	VP0210	Radhošť	1130	247.43	1961	A1	1985	2	2	2	2	HK	H - J I
113.	2-1-03-02-0620	VP0213	Zámrsk (Janovičky)	4360	252.58	1961	A2						HK	H - - -
114.	2-1-03-02-0630	VP0212	Vinary	4310	281.12	1961	B						HK	H - - -
115.	2-1-03-02-0650	VP0211	Stradouň	1130	248.88	1961	A2						HK	H - - -
116.	2-1-03-02-0800	VP0220	Dašice	1130	227.19	1961	A2						HK	H - - -
117.	2-1-03-02-0850	VP0216	Komárov	4360	229.69	1961	A2						HK	H - - -
118.	2-1-03-02-0860	VP0269	Sezemice (Počaply)	1130	223.51	1962	A2						HK	H - - -
119.	2-1-03-02-0880	VP0310	Ráby (Kunětice)	1140	222.79	1963	A2						HK	H - - -
120.	2-1-03-02-0880	VP0311	Staré Hradiště (Brozany)	1140	221.60	1963	A2						HK	H - - -
121.	2-1-03-02-0880	VP0318	Staré Hradiště, 31	1140	218.38	1960	B						HK	H - - -
122.	2-1-03-03-0010	VP0251	Kameničky	6532	632.72	1962	A1						HK	H - - I
123.	2-1-03-03-0020	VP0252	Chlumětín	6532	630.49	1962	A2	2009					HK	H - J I
124.	2-1-03-03-0200	VP0254	Možděnice (Možděnice)	6532	564.32	1962	A2	1985	2	2	2	2	HK	H - J -
125.	2-1-03-03-0280	VP0257	České Lhotice (Hodonín)	6532	548.42	1962	A2						HK	H - - -
126.	2-1-03-03-0330	VP7300	Slatiňany, V 12	4310	264.81	1957	A1						HK	H - - -

PČ	ČHP	DBČ	Lokalita	HGR	NVT [m n.m.]	PPP	R	PPJ	O	F	K	L	P	PV
127.	2-1-03-03-0800	VP0262	Hrochův Týnec (Blansko)	1130	246.06	1962	B						HK	H - - -
128.	2-1-03-03-0810	VP0261	Blížňovice (Blížňovice)	1130	247.98	1962	A1	1985	2	2	2	2	HK	H - J I
129.	2-1-03-03-0810	VP0263	Čankovice	1130	243.16	1962	A2						HK	H - - -
130.	2-1-03-03-0870	VP7316	Hlinsko (Srní u Hlinska), VN-29	6532	618.74	2007		2009					HK	H - J -
131.	2-1-03-03-0950	VP0258	Loučky (Loučky)	6532	382.29	1962	A2						HK	H - - -
132.	2-1-03-03-1020	VP0264	Vejvanovice (Dvakačovice)	1130	235.20	1962	A2						HK	H - - -
133.	2-1-03-03-1050	VP0265	Tuněchody	1130	233.99	1962	A1	1985	2	2	2	2	HK	H - J I
134.	2-1-03-03-1050	VP0266	Hostovice	1130	230.16	1962	A1						HK	H - - I
135.	2-1-03-03-1072	VP0267	Černá za Bory (Drozdice)	1130	225.59	1962	A2						HK	H - - -
136.	2-1-03-03-1091	VP0271	Pardubice (Studánka)	1130	220.85	1962	B						HK	H - - -
137.	2-1-03-04-0250	VP0331	Staré Čivice	1130	223.93	1965	A2						HK	H - - -
138.	2-1-03-04-0290	VP0321	Stéblová	1122	223.67	1965	B	2008					HK	H - J -
139.	2-1-03-04-0290	VP0325	Rybitví	1140	219.20	1965	A1						HK	H - - I
140.	2-1-03-04-0300	VP0322	Ohrazenice	1140	217.71	1965	A2						HK	H - - -
141.	2-1-03-04-0370	VP0304	Libišany	1122	226.83	1963	A2	2009					HK	H - J I
142.	2-1-03-04-0440	VP0326	Rybitví (Černá u Bohdanče)	1140	214.36	1965	A2	1985	2	2	2	2	HK	H - J -
143.	2-1-03-04-0560	VP7317	Poběžovice u Přelouče, VN-09	4310	235.40	2008		2009					HK	H - J -
144.	2-1-03-04-0580	VP0333	Živanice (Nerad)	1140	217.29	1965	A2						HK	H - - -
145.	2-1-03-04-0651	VP0334	Přelovice	1140	227.21	1965	A2						HK	H - - -
146.	2-1-03-04-0651	VP0350	Břehy	1140	213.75	1971	B						HK	H - - -
147.	2-1-03-04-0652	VP0338	Semín	1140	210.71	1965	A2						HK	H - - -
148.	2-1-03-04-0690	VP0337	Lhota pod Přeloučí	1140	208.24	1965	A2						HK	H - - -
149.	2-1-03-04-0700	VP0342	Řečany nad Labem	1140	205.32	1965	A2	1985	2	2	2	2	HK	H - J -
150.	2-1-03-04-0700	VP0343	Spytovice	4310	214.80	1965	A2						HK	H - - -
151.	2-1-03-04-0730	VP0339	Strašov	1140	215.49	1965	A2						HK	H - - -
152.	2-1-03-04-0730	VP0341	Kladruby nad Labem	1140	207.45	1965	A1	1985	2	2	2	2	HK	H - J I
153.	2-1-03-04-0760	VP0344	Selmice	1140	206.06	1965	A2						HK	H - - I
154.	2-1-03-04-0770	VP0346	Labské Chrčice	1140	205.60	1965	A2						HK	H - - -
155.	2-1-03-05-0050	VP0362	Ždírec nad Doubravou (Nové Ransko)	4320	538.93	1966	A2	1985	2	2	2	2	HK	H - J -
156.	2-1-03-05-0190	VP0365	Jeřišno (Čečkovice)	4330	376.08	1966	A1						HK	H - - I
157.	2-1-03-05-0450	VP0366	Vinaře	6531	227.33	1966	B						HK	H - - -
158.	2-1-03-05-0470	VP0368	Vlačice (Výčapy)	1151	217.66	1966	B						HK	H - - -
159.	2-1-03-05-0470	VP0377	Vrdy	1151	218.86	1977	B						HK	H - - -
160.	2-1-03-05-0480	VP0369	Bílé Podolí (Zaříčany)	1151	215.90	1966	A1						HK	H - - I
161.	2-1-03-05-0590	VP0373	Žehušice	1151	210.46	1966	A2						HK	H - - -
162.	2-1-03-05-0600	VP0372	Žehušice (Svobodná Ves)	4340	214.18	1966	A2						HK	H - - -
163.	2-1-03-05-0610	VP0375	Záboří nad Labem (Kobylnice)	1151	206.45	1966	A2	2009					HK	H - J -
164.	2-1-03-05-0610	VP0376	Záboří nad Labem	4340	204.83	1966	A2						HK	H - - -
165.	2-1-03-05-0610	VP7318	Záboří nad Labem, VN-10	4340	204.76	2008		2009					HK	H - J -
166.	2-1-04-01-0020	VP0452	Konárovice (Labuť)	1151	199.03	1964	A2	2009					HK	H - J -
167.	2-1-04-01-0070	VP7414	Vlkaneč, VN-32	6531	442.36	2007							HK	H - - -
168.	2-1-04-01-0190	VP7413	Křesetice, VN-31	6531	296.46	2007		2008	2	2	2	2	HK	H - J -
169.	2-1-04-01-0340	VP0455	Nové Dvory (Hlízov)	1151	202.45	1964	A2						HK	H - - -
170.	2-1-04-01-0350	VP0453	Nové Dvory	4340	205.37	1964	A1						HK	H - - I
171.	2-1-04-01-0370	VP0457	Starý Kolín	1151	199.46	1964	B						HK	H - - -
172.	2-1-04-01-0500	VP0458	Veltruby (Hradišťko)	1152	191.81	1964	A2	1985	2	2	2	2	HK	H - J -
173.	2-1-04-01-0500	VP0459	Nová Ves	1152	193.46	1964	B	1985	2	2	2	2	HK	H - J -
174.	2-1-04-01-0570	VP0460	Pňov (Klipec)	1152	194.21	1964	A2						HK	H - - -
175.	2-1-04-02-0200	VP0404	Tuř	4360	262.39	1961	A2						HK	H - - -
176.	2-1-04-02-0210	VP0403	Slatiny (Miličeves)	4360	253.76	1961	A1						HK	H - - I
177.	2-1-04-02-0232	VP0407	Sběř (Hrobičany)	4360	240.41	1961	A2						HK	H - - -
178.	2-1-04-02-0290	VP7415	Pecka (Bělá u Pecky), VN-15	5151	361.94	2007		2009					HK	H - J -
179.	2-1-04-02-0300	VP7409	Horní Nová Ves, MS 3/C	4250	311.89	1991	A1	1991	2	2	2	2	HK	H - J -
180.	2-1-04-02-0430	VP7410	Lužany (Lužany u Jičína), V 6	4250	296.05	1991	A1	1991	2	2	2	2	HK	H - J -
181.	2-1-04-02-0480	VP0409	Smidary	4360	234.31	1961	A2	1985	2	2	2	2	HK	H - J -
182.	2-1-04-02-0560	VP0417	Nový Bydžov (Metličany)	4360	226.16	1961	A2						HK	H - - -
183.	2-1-04-02-0580	VP0414	Zachrašťany (Vysočany)	4360	225.97	1961	A2						HK	H - - -
184.	2-1-04-02-0590	VP0418	Měník	1160	223.79	1961	A1	2009					HK	H - J I
185.	2-1-04-02-0600	VP0412	Skochovice	4360	239.93	1961	A2						HK	H - - -
186.	2-1-04-03-0090	VP7411	Benátky, SK 15	4250	261.58	1992	A1	1991	2	2	2	2	HK	H - J -
187.	2-1-04-03-0130	VP7412	Dobrá Voda u Hořic (Dolní Dobrá Voda), SK-14	4250	268.41	1992	A1	1991	2	2	2	2	HK	H - J -
188.	2-1-04-03-0170	VP0433	Nechanice (Komárov)	4360	243.52	1963	B						HK	H - - I
189.	2-1-04-03-0170	VP0444	Nechanice	4360	240.91	1972	B						HK	H - - -

PČ	ČHP	DBČ	Lokalita	HGR	NVT [m n.m.]	PPP	R	PPJ	O	F	K	L	P	PV
190.	2-1-04-03-0220	VP0315	Hubenice	1160	240.69	1963	B						HK	H - - -
191.	2-1-04-03-0220	VP0435	Urbanice	1160	244.91	1963	A1						HK	H - - -
192.	2-1-04-03-0220	VP0436	Lhota pod Libčany	1160	240.37	1963	A2						HK	H - - -
193.	2-1-04-03-0220	VP0438	Roudnice	1160	231.18	1963	B						HK	H - - -
194.	2-1-04-03-0220	VP0442	Roudnice	1160	229.72	1970	A2						HK	H - - -
195.	2-1-04-03-0230	VP0439	Kosičky	1160	224.76	1963	B						HK	H - - -
196.	2-1-04-04-0030	VP0420	Olešnice	1160	218.84	1961	A2						HK	H - - -
197.	2-1-04-04-0040	VP0421	Pamětník	1160	211.15	1961	B	2009					HK	H - J -
198.	2-1-04-04-0050	VP0424	Žiželice (Hradišťko)	1160	212.18	1961	A2						HK	H - - -
199.	2-1-04-04-0150	VP0428	Odřepsy	1152	193.32	1961	A2						HK	H - - -
200.	2-1-04-04-0150	VP0431	Libice nad Cidlinou	1152	188.68	1961	A2						HK	H - - -
201.	2-1-04-04-0160	VP0426	Libice nad Cidlinou	1152	188.82	1961	A1	1991	2	2	2	2	HK	H - J I
202.	2-1-04-04-0160	VP0461	Oseček	1152	189.59	1964	B						HK	H - - -
203.	2-1-04-05-0540	VP0468	Hrubý Jeseník	4360	190.90	1964	A2						HK	H - - -
204.	2-1-04-05-0550	VP0469	Vestec (Havransko)	4360	189.70	1964	A1	1985	2	2	2	2	HK	H - J I
205.	2-1-04-05-0590	VP0470	Okřínek	4360	189.46	1964	A2						HK	H - - -
206.	2-1-04-05-0670	VP0472	Kovanice	1152	186.24	1964	A2						HK	H - - -
207.	2-1-04-06-0100	VP7419	Skvrňov, VN-30	6531	421.75	2008							PR	H - - -
208.	2-1-04-06-0310	VP0464	Pečky	1152	192.53	1964	A1						PR	H - J I
209.	2-1-04-06-0310	VP0476	Vrbová Lhota, HP 2 A	1152	190.97	1992	A1	1990	2	2	2	2	PR	H T - -
210.	2-1-04-06-0310	VP7418	Cerhenice (Cerhýnky), VN-12	4350	220.53	2008							PR	H - J I
211.	2-1-04-06-0320	VP0463	Vrbová Lhota	1152	190.03	1964	A2						PR	H - - -
212.	2-1-04-06-0320	VP0484	Písková Lhota, HP 1 A	1152	188.00	1992	A1	1990	2	2	2	2	PR	H T J -
213.	2-1-04-06-0390	VP0534	Kostelec nad Černými Lesy	4350	405.58	1966	A2						PR	H - - -
214.	2-1-04-06-0430	VP7416	Klučov, 4H159a	6532	253.63	2009							PR	H - - -
215.	2-1-04-06-0440	VP0465	Třebestovice	1152	192.50	1964	A2						PR	H - - -
216.	2-1-04-06-0460	VP7417	Chrášťany (Chotouň), VN-11	4350	251.25	2009							PR	H - - -
217.	2-1-04-06-0480	VP0480	Sadská, HP 3 A	1152	189.55	1992	A1	1990	2	2	2	2	PR	H T J -
218.	2-1-04-06-0490	VP0466	Sadská	1152	187.94	1964	B						PR	H - - -
219.	2-1-04-06-0510	VP0501	Hořátev	1152	186.08	1964	B						PR	H - - -
220.	2-1-04-07-0010	VP0503	Kostomlaty nad Labem (Doubrava)	1171	181.27	1964	B						PR	H - - -
221.	2-1-04-07-0040	VP0520	Sadská	1152	184.09	1968	A2						PR	H - - -
222.	2-1-04-07-0040	VP0522	Hradišťko	1152	183.50	1968	A1						PR	H - - -
223.	2-1-04-07-0050	VP0504	Hradišťko	1152	180.22	1964	B						PR	H - - -
224.	2-1-04-07-0070	VP0473	Žerčice	4430	230.38	1966	A1						PR	H - - -
225.	2-1-04-07-0190	VP0474	Jabkenice	4430	255.96	1966	A1						PR	H - - -
226.	2-1-04-07-0190	VP0475	Košík (Seletice)	4430	272.21	1966	A2						PR	H - - -
227.	2-1-04-07-0260	VP7406	Zbožíčko, MP 7 A	4430	190.62	1968	A1						PR	H - - -
228.	2-1-04-07-0290	VP0521	Velenka	1152	185.23	1966	A2						PR	H - - -
229.	2-1-04-07-0310	VP0505	Ostrá (Šnepov)	1171	180.23	1964	A2						PR	H - J I
230.	2-1-04-07-0320	VP0508	Lysá nad Labem (Litol)	1171	176.69	1964	A2						PR	H - - -
231.	2-1-04-07-0330	VP0506	Ostrá	1171	180.28	1964	B						PR	H - - -
232.	2-1-04-07-0330	VP0507	Lysá nad Labem	1171	183.63	1964	B						PR	H - - -
233.	2-1-04-07-0390	VP0509	Starý Vestec	4510	186.71	1964	A2						PR	H - - I
234.	2-1-04-07-0440	VP0516	Lysá nad Labem (Dvorce)	1171	185.72	1964	A2						PR	H - J -
235.	2-1-04-07-0470	VP0511	Přerov nad Labem	1171	174.26	1959	A2	1985	2	2	2	2	PR	H - J -
236.	2-1-04-07-0600	VP0510	Přerov nad Labem	1171	174.90	1964	A1						PR	H - - -
237.	2-1-04-07-0600	VP7408	Vyšehořovice, VH 3	4510	221.35	1968	A1						PR	H - - -
238.	2-1-04-07-0600	VP7420	Vyšehořovice, VP7420	4510	218.27	2008							PR	H - - I
239.	2-1-04-07-0650	VP0670	Lysá nad Labem	1171	185.37	1968	A2						PR	H - - -
240.	2-1-05-01-0510	VP7527	Košťálov (Čikvásky), VN-17	5151	424.45	2009							PR	H - - I
241.	2-1-05-02-0050	VP0624	Rakousy	4430	261.22	1992	B						PR	H - - -
242.	2-1-05-02-0050	VP0628	Dolánky u Turnova	4410	254.07	1966	A2						PR	H - - -
243.	2-1-05-02-0180	VP0630	Karlovice	4420	256.32	1966	A2						PR	H - - -
244.	2-1-05-02-0180	VP0631	Turnov	4420	251.56	1966	A2						PR	H - - -
245.	2-1-05-02-0200	VP7530	Jenišovice (Jenišovice u Jablonce n. N.), 2H018	4710	329.04	2009							PR	H - - -
246.	2-1-05-02-0200	VP7531	Jenišovice (Jenišovice u Jablonce n. N.), 2H017	4410	328.12								PR	H - - -
247.	2-1-05-02-0210	VP0635	Modřišice	4430	242.64	1966	A1	1985	2	2	2	2	PR	H - J I
248.	2-1-05-02-0230	VP0634	Modřišice	4430	243.22	1966	A2						PR	H - - -
249.	2-1-05-02-0230	VP0709	Loukov, HV 2	4430			A1	1991	2	2	2	2	PR	- - J -
250.	2-1-05-02-0270	VP7537	Hrubá Skála, 2H051b	4720	396.58	2008		2008					PR	H - J -
251.	2-1-05-02-0280	VP0642	Žďár	4430	241.49	1966	B						PR	H - - -
252.	2-1-05-02-0290	VP0643	Žďár (Příhrazy)	4430	237.94	1966	A1						PR	H - - I

PČ	ČHP	DBČ	Lokalita	HGR	NVT [m n.m.]	PPP	R	PPJ	O	F	K	L	P	PV
253.	2-1-05-02-0290	VP0644	Žďár	4430	236.71	1966	A2	1985	2	2	2	2	PR	H - J -
254.	2-1-05-02-0310	VP0639	Loukov	4410	231.00	1966	B						PR	H - - -
255.	2-1-05-02-0320	VP7500	Kobyly, HP 24 C	4710	345.39	1973	A1	1990	2	2	2	2	PR	H - J I
256.	2-1-05-02-0320	VP7501	Kobyly, HP 24 T	4410	345.90	1973	A1	1990	2	2	2	2	PR	H - J -
257.	2-1-05-02-0400	VP0646	Hradčany (Letařovice)	4410	271.85	1966	A2						PR	H - - -
258.	2-1-05-02-0420	VP7502	Vlčetín, HP 9 C	4710	384.58	1973	A1	1990	2	2	2	2	PR	H - J -
259.	2-1-05-02-0420	VP7503	Vlčetín, HP 9 T	4410	384.39	1973	A1	1990	2	2	2	2	PR	H - J -
260.	2-1-05-02-0470	VP7506	Všelibice, HP 18 C	4710	369.54	1973	A1	1990	2	2	2	2	PR	H - J -
261.	2-1-05-02-0470	VP7508	Všelibice, HP 18 T	4410	369.85	1973	A1	1990	2	2	2	2	PR	H - J -
262.	2-1-05-02-0470	VP7510	Cetenov (Hrubý Lesnov), HP 17 T	4410	399.54	1973	A1	1990	2	2	2	2	PR	H - J -
263.	2-1-05-02-0470	VP7529	Cetenov (Hrubý Lesnov), 2H013	4710	382.27	2008							PR	H - - -
264.	2-1-05-02-0490	VP0651	Mohelnice nad Jizerou	4410	226.43	1966	A1	2000	2	2	2	2	PR	H - J I
265.	2-1-05-02-0490	VP0652	Mnichovo Hradiště	4430	221.43	1966	B						PR	H - - -
266.	2-1-05-02-0510	VP0653	Klášter Hradiště nad Jizerou	4410	221.68	1966	A2						PR	H - - -
267.	2-1-05-02-0520	VP7513	Ralsko (Náhlov), HP 15 T	4410	400.32	1992	A1	1990	2	2	2	2	PR	H - J -
268.	2-1-05-02-0520	VP7528	Ralsko (Náhlov), 2H011	4720	399.85	2008							PR	H - - -
269.	2-1-05-02-0560	VP7539	Horní Bukovina, VP7521N	4710	236.02	2008							PR	H - - -
270.	2-1-05-02-0560	VP7540	Horní Bukovina, VP7522N	4410	236.14	2008							PR	H - - -
271.	2-1-05-02-0600	VP7538	Ptýrov, VP7514N	4710	216.28	2008		2008					PR	H - J -
272.	2-1-05-02-0610	VP7534	Bělá pod Bezdězem (Vrchbělá), 2H030	4720	337.27	2008							PR	H - - I
273.	2-1-05-02-0610	VP7535	Bělá pod Bezdězem (Vrchbělá), 2H029	4410	337.16	2008							PR	H - J I
274.	2-1-05-02-0610	VP7536	Bělá pod Bezdězem, 2H032	4710	304.20	2008							PR	H - - -
275.	2-1-05-02-0690	VP7532	Ralsko, 2H023	4720	360.60	2008							PR	H - - -
276.	2-1-05-02-0690	VP7533	Ralsko, 2H022	4410	359.93	2008							PR	H - - -
277.	2-1-05-02-0720	VP0655	Bakov nad Jizerou	4430	214.24	1966	A2	1985	2	2	2	2	PR	H - J -
278.	2-1-05-02-0740	VP7515	Mnichovo Hradiště (Lhotice u Bosně), SK 7 C	4430	228.82	1992	A1	1990	2	2	2	2	PR	H - J -
279.	2-1-05-02-0750	VP0656	Bakov nad Jizerou (Trenčín)	4430	227.89	1966	A1						PR	H - - I
280.	2-1-05-02-0750	VP0721	Bakov nad Jizerou, VP0656N	4430	229.65	2008							PR	H - - -
281.	2-1-05-02-0760	VP0658	Zvířetice (Podhradí)	4410	212.03	1966	A2						PR	H - - -
282.	2-1-05-02-0770	VP7511	Bukovno (Líny), HSP 1 C	4710	306.28	1987	A1	1990	2	2	2	2	PR	H - J -
283.	2-1-05-02-0770	VP7512	Bukovno (Líny), HSP 1 T	4410	305.55	1987	A1	1990	2	2	2	2	PR	H - J -
284.	2-1-05-02-0800	VP0664	Dalovice	4410	206.44	1966	B						PR	H - - -
285.	2-1-05-02-0810	VP7516	Libošovice (Podkost), ŽS 1	4420	273.36	1992	A1	1990	2	2	2	2	PR	H T J -
286.	2-1-05-02-0840	VP0659	Osek	4430	255.64	1966	A2						PR	H - - -
287.	2-1-05-02-0850	VP0660	Dolní Bousov	4430	235.10	1966	A2						PR	H - - -
288.	2-1-05-02-0932	VP0661	Sukorady	4430	218.74	1966	A2						PR	H - - -
289.	2-1-05-02-0962	VP0662	Březno	4430	217.32	1966	A2						PR	H - - -
290.	2-1-05-02-0971	VP0663	Březno	4430	214.71	1966	A1						PR	H - - I
291.	2-1-05-02-0990	VP7517	Židněves, SK 6 C	4710	213.79	1992	A1	1990	2	2	2	2	PR	H - J -
292.	2-1-05-02-0990	VP7518	Židněves, SK 6 T	4430	213.90	1992	A1	1990	2	2	2	2	PR	H - J -
293.	2-1-05-03-0010	VP0667	Vinec	4430	201.21	1966	B						PR	H - - -
294.	2-1-05-03-0020	VP7524	Rokytovec, RP 11	4410			A1	1991	2	2	2	2	PR	- - J -
295.	2-1-05-03-0040	VP7541	Bělá pod Bezdězem (Bezdědice), 2H036	4720	348.78	2008							PR	H - - -
296.	2-1-05-03-0040	VP7542	Bělá pod Bezdězem (Bezdědice), 2H035	4410	349.37	2008							PR	H - - -
297.	2-1-05-03-0130	VP0627	Brodce	4430	198.04	1992	A2	1991	2	2	2	2	PR	H - J -
298.	2-1-05-03-0130	VP7519	Brodce, KBL 1 A	4430	198.34	1992	A1	1990	2	2	2	2	PR	H - J -
299.	2-1-05-03-0150	VP0671	Skorkov (Podbrahy)	1172	176.76	1968	A2						PR	H - - -
300.	2-1-05-03-0150	VP0672	Otradovice	1172	175.98	1968	A1	1985	2	2	2	2	PR	H - J I
301.	2-1-05-03-0150	VP0673	Skorkov (Podbrahy)	1172	189.60	1966	A2						PR	H - - -
302.	2-1-05-03-0150	VP0674	Nový Vestec	1172	176.13	1966	A2						PR	H - - -
303.	2-1-05-03-0150	VP7520	Benátky nad Jizerou (Obodř), HSP 2 T	4410	252.09	1992	A1	1991	2	2	2	2	PR	H - - I
304.	2-1-05-03-0150	VP7543	Benátky nad Jizerou (Obodř), VP7520N	4710	252.43	2008		2008					PR	H - J -
305.	2-1-05-04-0050	VP0675	Nový Vestec	1172	171.41	1968	A2						PR	H - - -
306.	2-1-05-04-0090	VP0678	Brandýs nad Labem - Stará Boleslav	1172	170.20	1966	A1						PR	H - - I
307.	2-1-05-04-0090	VP0714	Sojovice (Otradovice), HP 70 A	1172	178.38	1993	A1	1990	1	1	1	1	PR	H T J -
308.	2-1-05-04-0110	VP0717	Záryby (Martinov), HP 44 A	4510			A1	1990	2	2	2	2	PR	- - J -
309.	2-1-05-04-0160	VP0682	Dřísy	1172	173.45	1965	B						PR	H - - -
310.	2-1-05-04-0160	VP0689	Konětopy	1172	181.50	1965	B						PR	H - - -
311.	2-1-05-04-0170	VP0681	Hlavenec	1172	190.15	1966	A1						PR	H - - -
312.	2-1-05-04-0190	VP0683	Křenek	1172	169.59	1965	A2						PR	H - - -
313.	2-1-05-04-0200	VP0684	Kostelec nad Labem	1172	166.15	1965	A2	1991	2	2	2	2	PR	H - J -
314.	2-1-05-04-0280	VP0685	Mratín	4510	186.22	1965	A1	1991	2	2	2	2	PR	H - J -
315.	2-1-05-04-0320	VP0687	Tišice (Kozly)	1172	165.57	1968	A2						PR	H - - -

PČ	ČHP	DBČ	Lokalita	HGR	NVT [m n.m.]	PPP	R	PPJ	O	F	K	L	P	PV
316.	2-1-05-04-0370	VP7544	Vrátno, 2H130	4720	321.06	2008							PR	H - - I
317.	2-1-05-04-0370	VP7545	Vrátno, 2H129	4521	321.00	2008							PR	H - - -
318.	2-1-05-04-0380	VP7525	Stránka (Tajná), PŠ 19	4521	291.63	1994	A1	1990	2	2	2	2	PR	H - J -
319.	2-1-05-04-0430	VP7548	Nemyslovice, 2H135	4710	226.70	2008							PR	H - - -
320.	2-1-05-04-0430	VP7549	Nemyslovice, 2H136	4521	226.35	2008							PR	H - - -
321.	2-1-05-04-0470	VP7526	Kropáčova Vrutice (Sušno), V 3	4521	216.19	1995	A1	1991	2	2	2	2	PR	H - J I
322.	2-1-05-04-0510	VP0692	Liblice	1172	180.69	1968	A2	1991	2	2	2	2	PR	H - J -
323.	2-1-05-04-0510	VP7546	Kropáčova Vrutice (Střížovice), 2H132	4710	261.01	2008							PR	H - - -
324.	2-1-05-04-0510	VP7547	Horní Slivno (Horní Slivno), 2H133	4521	261.22	2008							PR	H - - -
325.	2-1-05-04-0520	VP0695	Malý Újezd (Jelenice)	1172	181.10	1968	A2						PR	H - - -
326.	2-1-05-04-0540	VP0690	Čečelice	1172	178.36	1968	A2	1991	2	2	2	2	PR	H - J -
327.	2-1-05-04-0540	VP0697	Tišice	1172	164.65	1965	A1	1985	2	2	2	2	PR	H - J -
328.	2-1-05-04-0560	VP0699	Neratovice (Libiš)	1172	161.22	1965	A1	1985	2	2	2	2	PR	H - J I
329.	2-1-05-04-0620	VP0698	Neratovice (Libiš)	1172	166.68	1966	A2						PR	H - - -
330.	2-1-05-04-0620	VP0704	Obříství	1172	165.32	1966	B						PR	H - - -
331.	2-1-05-04-0620	VP0707	Odolena Voda (Dolínek)	4510	279.00	1967	A2						PR	H - - -
332.	2-1-05-04-0630	VP0723	Zálezlice	1172	163.53								PR	H - - -
333.	2-1-05-04-0650	VP0706	Kly	1172	159.21	1968	A2						PR	H - - -
334.	2-1-05-04-0650	VP0708	Kly	1172	157.99	1976	B						PR	H - - -
335.	2-1-05-04-0650	VP0722	Kly, 2M079	1172	162.85	2009							PR	H - - -
336.	2-1-06-01-0090	VP0819	Nové Hutě, 4M24b	6310	947.83	2007							CB	H - - -
337.	2-1-06-01-0240	VP0821	Strážný, 4M127b	6310	822.21	2007							CB	H - - -
338.	2-1-06-01-0560	VP0820	Nová Pec (Pěkná), 4M126b	6310	735.87	2007							CB	H - J -
339.	2-1-06-01-0900	VP0822	Horní Planá, 4M128b	6310	727.94	2007							CB	H - - -
340.	2-1-06-01-1440	VP7629	Rožmitál na Šumavě, 4H133b	6310	611.46	2007							CB	H - J -
341.	2-1-06-01-2040	VP7628	Nová Ves, 4H129b	6310	572.73	2007							CB	H - - -
342.	2-1-06-01-2140	VP7627	Boršov nad Vltavou, 4H100	2160	409.29	2007							CB	H - J -
343.	2-1-06-01-2150	VP7623	Homole, 4H095c	2160	410.90	2007							CB	H - - -
344.	2-1-06-01-2150	VP7624	Homole, 4H096b	2160	410.58	2007							CB	H - - -
345.	2-1-06-01-2160	VP0808	Boršov	2160	402.42	1968	A2						CB	H - - -
346.	2-1-06-01-2160	VP0818	Planá (Planá u Českých Budějovic), 4M077a	2160	392.03	2007							CB	H - - -
347.	2-1-06-01-2160	VP7625	Litvínovice, 4H097c	2160	429.60	2007							CB	H - - -
348.	2-1-06-01-2160	VP7626	Litvínovice, 4H098b	2160	429.77	2007							CB	H - - -
349.	2-1-06-02-0300	VP0825	Benešov nad Černou (Líčov), 4M134b	6310	588.25	2007							CB	H - - -
350.	2-1-06-02-0460	VP0826	Nové Hrady (Údolí u Nových Hradů), VP0810N	2140	477.55	2007							CB	H - - -
351.	2-1-06-02-0510	VP0812	Nové Hrady (Byňov)	2140	468.63	1967	A2						CB	H - - -
352.	2-1-06-02-0510	VP7617	Nakolice, NA 1	2140	487.34	1991	A1	1991	2	2	2	2	CB	H - J -
353.	2-1-06-02-0510	VP7618	Nakolice, NA 2	2140	486.96	1991	A1	1991	2	2	2	2	CB	H - J -
354.	2-1-06-02-0520	VP0813	Těšínov (Petříkov)	2140	462.02	1967	A2						CB	H - - -
355.	2-1-06-02-0520	VP7603	Těšínov (Petříkov), JP 2 A	2140	461.96	1973	A1	1990	2	2	2	2	CB	H - J I
356.	2-1-06-02-0532	VP0824	Žár (Žár u Nových Hradů), 4M125b	6310	513.10	2007							CB	H - - -
357.	2-1-06-02-0540	VP0814	Třebeč	2140	451.23	1967	A1	1985	2	2	2	2	CB	H - J I
358.	2-1-06-02-0540	VP7619	Třebeč, TJ 4 A	2140	450.63	1993	A1						CB	H - - -
359.	2-1-06-02-0540	VP7620	Třebeč, TJ 4 B	2140	449.30	1994	A1	1991	2	2	2	2	CB	H T J -
360.	2-1-06-02-0540	VP7621	Třebeč, TJ 4 C	2140	449.17	1992	A1	1991	2	2	2	2	CB	H - J -
361.	2-1-06-02-0540	VP7630	Petříkov (Těšínov), 4H045	2140	456.42	2007							CB	H - - -
362.	2-1-06-02-0540	VP7631	Petříkov (Těšínov), 4H046	2140	456.75	2007							CB	H - - -
363.	2-1-06-02-0540	VP7632	Petříkov (Těšínov), 4H047	2140	457.05	2007							CB	H - - -
364.	2-1-06-02-0580	VP7635	Borovany (Borovany u Trocnova), 4H131b	6310	461.92	2007							CB	H - - -
365.	2-1-06-02-0770	VP0815	Plav	2160	402.80	1967	A2						CB	H - - -
366.	2-1-06-02-0770	VP0816	Roudné	2160	393.61	1967	A1						CB	H - - I
367.	2-1-06-02-0770	VP0823	Včelná, 4M076a	2160	402.23	2007							CB	H - - -
368.	2-1-06-02-0780	VP7633	České Budějovice (České Budějovice 6), 4H101c	2160	402.63	2007							CB	H - - -
369.	2-1-06-02-0780	VP7634	České Budějovice (České Budějovice 6), 4H102b	2160	402.69	2007							CB	H - - -
370.	2-1-06-03-0010	VP0817	České Budějovice (České Budějovice 6)	2160	389.77	1967	A2						CB	H - - -
371.	2-1-06-03-0010	VP0901	České Budějovice (České Budějovice 2)	2160	385.22	1967	A2	1994	2	2	2	2	CB	H - J -
372.	2-1-06-03-0020	VP0903	České Vrbné	2160	379.47	1966	A1	1985	2	2	2	2	CB	H - J I
373.	2-1-06-03-0132	VP7641	Žabovřesky (Žabovřesky u Č.Budějovic),4H083c	2160	397.11	2007							CB	H - - -
374.	2-1-06-03-0132	VP7642	Žabovřesky (Žabovřesky u Č.Budějovic),4H084	2160	396.61	2007							CB	H - - -
375.	2-1-06-03-0140	VP7647	Dubné, 4H089c	2160	412.97	2007							CB	H - - -
376.	2-1-06-03-0140	VP7648	Dubné, 4H090b	2160	412.60	2007							CB	H - - -
377.	2-1-06-03-0150	VP7615	České Budějovice (České Budějovice 2), HP III	2160	390.47	1976	A1	1991	2	2	2	2	CB	H - J I
378.	2-1-06-03-0150	VP7649	České Budějovice (České Budějovice 2), 4H091c	2160	389.74	2007							CB	H - - -

PČ	ČHP	DBČ	Lokalita	HGR	NVT [m n.m.]	PPP	R	PPJ	O	F	K	L	P	PV
379.	2-1-06-03-0150	VP7650	České Budějovice (České Budějovice 2), 4H092b	2160	399.50	2007							CB	H - - -
380.	2-1-06-03-0240	VP0907	Netolice, 4M123b	6310	436.44	2007							CB	H - - -
381.	2-1-06-03-0340	VP7613	Olešník, PM-3 C	2160	414.35	1969	B						CB	H T - -
382.	2-1-06-03-0340	VP7636	Dívčice, 4H078	2160	400.09	2007							CB	H - J -
383.	2-1-06-03-0430	VP7639	Pištín (Pašice), 4H081c	2160	385.22	2007							CB	H - - -
384.	2-1-06-03-0430	VP7640	Pištín (Pašice), 4H082b	2160	384.90	2007							CB	H - - -
385.	2-1-06-03-0441	VP7645	Hluboká nad Vltavou (Munice), 4H087c	2160	391.26	2007							CB	H - - -
386.	2-1-06-03-0462	VP7614	Pištín, HP XII	2160	393.58	1976	A1	1991	2	2	2	2	CB	H T J -
387.	2-1-06-03-0462	VP7637	Pištín, 4H079c	2160	395.24	2007							CB	H - - -
388.	2-1-06-03-0462	VP7638	Pištín, 4H080b	2160	395.39	2007							CB	H - - I
389.	2-1-06-03-0492	VP7616	Dasný, HP IX	2160	385.30	1977	A1	1991	2	2	2	2	CB	H - J -
390.	2-1-06-03-0492	VP7643	Hluboká nad Vltavou (Bavorovice), 4H085	2160	384.30	2007							CB	H - - -
391.	2-1-06-03-0492	VP7644	Hluboká nad Vltavou (Bavorovice), 4H086	2160	384.27	2007							CB	H - - -
392.	2-1-06-03-0510	VP7622	Chotýčany, LE 1	6320	497.69	1990	A1	1991	2	2	2	2	CB	H T J -
393.	2-1-06-03-0530	VP7653	Borek (Borek u Českých Bedějovic), 4H099	2160	414.39	2007							CB	H - - -
394.	2-1-06-03-0570	VP0904	Hrdějovice (Opatovice)	2160	376.66	1966	A2						CB	H - - I
395.	2-1-06-03-0570	VP0906	Hrdějovice	2160	386.48	1990	A2						CB	H - - -
396.	2-1-06-03-0590	VP7646	Hluboká nad Vltavou (Munice), 4H088c	2160	391.23	2007							CB	H - - -
397.	2-1-06-03-0590	VP7651	Hluboká nad Vltavou, 4H093c	2160	376.45	2007							CB	H - - -
398.	2-1-06-03-0590	VP7652	Hluboká nad Vltavou, 4H094b	2160	376.31	2007							CB	H - - -
399.	2-1-06-03-0600	VP0905	Hluboká nad Vltavou	2160	373.19	1966	B						CB	H - - -
400.	2-1-07-02-0070	VP1029	Nové Hrady (Byňov)	2140	473.19	1974	A2						CB	H - - -
401.	2-1-07-02-0070	VP7700	Hrdlořezy, JP 5 A	2140	469.80	1973	A1	1990	2	2	2	2	CB	H - J -
402.	2-1-07-02-0070	VP7730	Suchdol n. Lužnicí (Hrdlořezy u Suchdola n.L.),4H048c	2140	474.50	2007							CB	H - - -
403.	2-1-07-02-0070	VP7731	Suchdol n.Lužnicí (Hrdlořezy u Suchdola n.L.),4H049b	2140	474.56	2007							CB	H - - -
404.	2-1-07-02-0080	VP1030	Tušť	2140	451.13	1989	A2						CB	H - - -
405.	2-1-07-02-0090	VP1027	Rapšach	6510	463.42	1967	A2						CB	H - - -
406.	2-1-07-02-0100	VP1002	Tušť	2140	449.17	1967	A2						CB	H - - -
407.	2-1-07-02-0100	VP1003	Suchdol nad Lužnicí	2140	447.49	1967	A2						CB	H - - -
408.	2-1-07-02-0160	VP7711	Hamr, KH	2140	453.79	1981	A1	1991	2	2	2	2	CB	H T J -
409.	2-1-07-02-0170	VP1004	Hamr	2140	441.26	1967	A2						CB	H - - -
410.	2-1-07-02-0170	VP1005	Chlum u Třeboně	6510	462.19	1967	A2						CB	H - - -
411.	2-1-07-02-0262	VP1028	Mirochov	6510	474.49	1967	A2						CB	H - - -
412.	2-1-07-02-0301	VP1006	Majdalena	2140	439.46	1967	A1						CB	H - - I
413.	2-1-07-02-0310	VP1009	Třeboň (Holičky)	2140	431.13	1967	A1	1985	2	2	2	2	CB	H - J I
414.	2-1-07-02-0320	VP7729	Suchdol nad Lužnicí (Bor), 4H044b	2140	466.54	2007							CB	H - - -
415.	2-1-07-02-0365	VP1024	Třeboň (Holičky)	2140	436.40	1967	A2						CB	H - - -
416.	2-1-07-02-0420	VP7712	Lhota, TJ 18 A	2140	467.92	1985	A1	1991	2	2	2	2	CB	H - J I
417.	2-1-07-02-0420	VP7713	Lhota, TJ 18 B	2140	468.92	1985	A1	1991	2	2	2	2	CB	H - J -
418.	2-1-07-02-0470	VP1025	Třeboň (Holičky)	2140	438.09	1967	A2						CB	H - - -
419.	2-1-07-02-0502	VP7714	Lužnice, LU 1	2152	421.60	1991	A1	1991	2	2	2	2	CB	H - J I
420.	2-1-07-02-0530	VP7715	Horní Miletín, HP 23	2152	467.53	1985	A1	1991	2	2	2	2	CB	H - J -
421.	2-1-07-02-0551	VP7716	Velechvín, R 6	2152	447.43	1977	A1	1991	2	2	2	2	CB	H - J -
422.	2-1-07-02-0580	VP1011	Klec	2152	417.70	1967	A2						CB	H - - I
423.	2-1-07-02-0590	VP1012	Lomnice nad Lužnicí (Frahelž)	2152	418.50	1967	A1						CB	H - - -
424.	2-1-07-02-0600	VP7718	Ševětín, H 5	2151	441.67	1976	A1	1991	2	2	2	2	CB	H - J -
425.	2-1-07-02-0600	VP7733	Záblatí (Záblatí u Ponědraže), 4H067b	2151	431.91	2007							CB	H - - -
426.	2-1-07-02-0620	VP7707	Horusice, V 1	2152	417.37	1975	A1	1991	2	2	2	2	CB	H T J -
427.	2-1-07-02-0630	VP7732	Dolní Bukovsko (Pelejovice), 4H064b	2151	446.85	2007							CB	H - J -
428.	2-1-07-02-0640	VP7719	Dynín, H 1	2151	421.01	1976	A1	1991	2	2	2	2	CB	H - J -
429.	2-1-07-02-0661	VP7708	Majdalena, KM	2140	453.97	1981	A1	1991	2	2	2	2	CB	H - J -
430.	2-1-07-02-0661	VP7709	Majdalena, KM 1	2140	453.51	1981	A1	1991	2	2	2	2	CB	H T J -
431.	2-1-07-02-0661	VP7710	Majdalena, KM 2	2140	452.97	1981	A1	1991	2	2	2	2	CB	H T J -
432.	2-1-07-02-0730	VP7717	Smržov (Smržov u Lomnice nad Lužnicí), HP 26	2152	437.21	1985	A1	1991	2	2	2	2	CB	H T J -
433.	2-1-07-03-0460	VP1033	Bednárec, 4M175a	6510	560.42	2007							CB	H - J -
434.	2-1-07-03-0640	VP1008	Třeboň (Holičky)	6510	436.31	1967	A2						CB	H - - -
435.	2-1-07-03-0680	VP1031	Novosedly nad Nežárkou (Hatín), 4M007a	1212	430.07	2007							CB	H - J -
436.	2-1-07-03-0760	VP1013	Val (Val u Veselí nad Lužnicí)	1212	415.72	1966	A2						CB	H - - -
437.	2-1-07-04-0020	VP7735	Hlavatce (Vyhnanice), 4H054b	2151	496.08	2007							CB	H - - -
438.	2-1-07-04-0030	VP7721	Komárov, B 13	2151	430.49	1973	A1	1991	2	2	2	2	CB	H - J -
439.	2-1-07-04-0040	VP7720	Komárov, B 2	2151	432.23	1972	A1	1991	2	2	2	2	CB	H T J -
440.	2-1-07-04-0040	VP7736	Komárov (Komárov u Soběslavi), 4H055b	2151	461.47	2007							CB	H - - -
441.	2-1-07-04-0050	VP7722	Hartmanice (Hartmanice u Žimutic), B 11	2151	447.94	1972	A1	1991	2	2	2	2	CB	H - J I

PČ	ČHP	DBČ	Lokalita	HGR	NVT [m n.m.]	PPP	R	PPJ	O	F	K	L	P	PV			
442.	2-1-07-04-0050	VP7723	Borkovice, V 20	2151	420.31	1972	A1	1991	2	2	2	2	CB	H	-	J	-
443.	2-1-07-04-0050	VP7724	Borkovice, BH 1	2151	412.85	1991	A1	1991	2	2	2	2	CB	H	-	J	-
444.	2-1-07-04-0061	VP7725	Sviny, CK 1	2151	426.90	1988	A2						CB	H	T	-	-
445.	2-1-07-04-0061	VP7726	Sviny, CH 1	2151	426.77	1980	A2	1991	2	2	2	2	CB	H	T	J	-
446.	2-1-07-04-0061	VP7727	Sviny, CH 2	2151	426.69		A2						CB	H	T	-	-
447.	2-1-07-04-0061	VP7728	Sviny, CH 3	2151	426.73	1979	A2	1991	2	2	2	2	CB	H	T	J	-
448.	2-1-07-04-0070	VP7738	Veselí nad Lužnicí (Horusice), 4H063b	2151	416.36	2007							CB	H	-	-	-
449.	2-1-07-04-0080	VP1014	Veselí nad Lužnicí	1211	410.33	1975	A2	1985	2	2	2	2	CB	H	-	J	I
450.	2-1-07-04-0080	VP1015	Veselí nad Lužnicí	1211	409.78	1966	A2						CB	H	-	-	-
451.	2-1-07-04-0080	VP1034	Řípec, 4M004a	1211	405.79	2007							CB	H	-	J	-
452.	2-1-07-04-0090	VP1016	Přehořov (Přehořov u Soběslavi)	6510	415.48	1966	A2						CB	H	-	-	-
453.	2-1-07-04-0270	VP1035	Černovice (Dobešov u Černovic), 4M173a	6510	570.68	2007							CB	H	-	-	-
454.	2-1-07-04-0390	VP1017	Soběslav	1211	407.11	1966	A2						CB	H	-	-	-
455.	2-1-07-04-0400	VP1018	Skalice (Rybova Lhota)	1211	399.27	1966	A1						CB	H	-	-	I
456.	2-1-07-04-0420	VP1019	Roudná (Roudná nad Lužnicí)	1211	400.50	1966	A2						CB	H	-	-	-
457.	2-1-07-04-0640	VP1022	Nová Ves u Chýnova (Turovec)	6320	420.64	1966	A2						CB	H	-	-	-
458.	2-1-07-04-0640	VP7739	Turovec, 4H161	6320	421.13	2007							CB	H	-	-	-
459.	2-1-07-04-0750	VP1023	Klokoty	6320	438.23	1966	A2						CB	H	-	-	-
460.	2-1-07-04-1130	VP7740	Horní Kněžeklady (Štipoklasy), 4H164b	6320	458.20	2007							CB	H	-	-	-
461.	2-1-07-04-1140	VP7737	Hodětín, 4H056b	2151	441.64	2007							CB	H	-	-	-
462.	2-1-08-01-0280	VP1138	Prášily, 4M130b	6310	855.05	2007							CB	H	-	J	-
463.	2-1-08-01-0540	VP1101	Dlouhá Ves	6310	495.30	1967	A2						CB	H	-	-	-
464.	2-1-08-01-0780	VP1137	Hrádek (Tedražice) , 4M122b	6310	471.83	2007							CB	H	-	-	-
465.	2-1-08-01-0800	VP1103	Sušice Dobršín (Dobršín)	6310	455.29	1967	A1	1985	2	2	2	2	CB	H	-	J	I
466.	2-1-08-01-1110	VP1105	Horažďovice	6310	416.91	1967	A1						CB	H	-	J	I
467.	2-1-08-01-1380	VP1136	Katovice (Střela), 4M008a	1230	405.41	2007							CB	H	-	J	-
468.	2-1-08-02-0200	VP1140	Bohumilice	6310	551.77	1966	B						CB	H	-	-	-
469.	2-1-08-02-0310	VP1141	Volyně	6310	448.67	1966	A2						CB	H	-	-	-
470.	2-1-08-02-0310	VP1142	Přechovice	6310	430.48	1966	A2						CB	H	-	-	-
471.	2-1-08-02-0410	VP1143	Nemětice	6310	425.06	1966	A1						CB	H	-	J	I
472.	2-1-08-02-0410	VP1145	Přední Zborovice	6310	415.31	1967	A2						CB	H	-	-	-
473.	2-1-08-02-0500	VP1109	Strakonice	1230	389.13	1967	A1	1986	2	2	2	2	CB	H	-	-	I
474.	2-1-08-02-0500	VP1110	Strakonice	1230	386.14	1967	A2						CB	H	-	-	-
475.	2-1-08-02-0500	VP1111	Strakonice (Modlešovice)	1230	386.99	1967	A2						CB	H	-	-	-
476.	2-1-08-02-0520	VP1112	Čejetice (Sedlíkovice)	1230	383.51	1967	A2						CB	H	-	-	-
477.	2-1-08-02-0520	VP1115	Štěkeň	1230	379.55	1967	A1						CB	H	-	J	I
478.	2-1-08-02-0670	VP1113	Kestřany (Staré Kestřany)	1230	372.23	1967	A1						CB	H	-	J	I
479.	2-1-08-02-0760	VP7801	Drhovle, 4H165b	6320	462.28	2007							CB	H	-	J	-
480.	2-1-08-02-0820	VP1114	Kestřany (Staré Kestřany)	1230	370.50	1967	A2						CB	H	-	-	-
481.	2-1-08-03-0590	VP1116	Bavorov	6310	423.72	1967	A1						CB	H	-	-	I
482.	2-1-08-03-0720	VP1117	Krašlovice	1230	400.09	1967	A2	1985	2	2	2	2	CB	H	-	J	-
483.	2-1-08-03-074	VP7802	Vodňany, 4H200b	1230	391.78	2007							CB	H	-	-	-
484.	2-1-08-03-0770	VP1118	Vodňany	1230	392.14	1967	A2						CB	H	-	-	-
485.	2-1-08-03-0830	VP1120	Vodňany (Čavyně)	1230	387.56	1967	A2						CB	H	-	-	-
486.	2-1-08-03-0880	VP1121	Protivín	1230	381.33	1967	A1						CB	H	-	-	I
487.	2-1-08-03-0900	VP1122	Maletice	1230	376.00	1967	A2						CB	H	-	-	-
488.	2-1-08-03-0923	VP1135	Skály (Skály u Protivína)	1230	376.17	1975	A2						CB	H	-	-	-
489.	2-1-08-03-0951	VP1123	Skály (Skály u Protivína)	1230	376.97	1967	A2						CB	H	-	-	I
490.	2-1-08-03-0960	VP1124	Putim	1230	367.73	1967	A2						CB	H	-	-	-
491.	2-1-08-04-0200	VP1126	Blatná (Hněvkov)	6320	433.38	1967	A2						CB	H	-	-	-
492.	2-1-08-04-0210	VP1127	Buzice	6320	425.57	1967	A1						CB	H	-	-	I
493.	2-1-08-04-0290	VP1139	Ostrovec (Dolní Ostrovec), 4M166a	6320	385.63	2007							CB	H	-	-	-
494.	2-1-08-04-0440	VP7800	Hlubyně, HJ 14	6320	479.97	2000	A2	2001	2	2	2	2	CB	H	-	J	-
495.	2-1-08-04-0580	VP1128	Myslín	6320	438.31	1967	A1						CB	H	-	J	I
496.	2-1-08-04-0580	VP1129	Horosedly	6320	427.45	1967	A2						CB	H	-	-	-
497.	2-1-08-04-0600	VP1130	Horní Nerestce	6320	424.47	1967	A2						CB	H	-	-	-
498.	2-1-08-04-0620	VP1131	Čimelice (Rakovice)	6320	411.09	1967	A2						CB	H	-	-	-
499.	2-1-08-05-0660	VP1132	Rudolec	6320	344.12	1967	B						PR	H	-	-	-
500.	2-1-08-05-0670	VP1134	Sedlčany	6320	335.00	1967	A2						PR	H	T	-	-
501.	2-1-08-05-0960	VP1151	Rosovice, 1M172b	6250	424.03	2008							PR	H	-	-	-
502.	2-1-09-01-0010	VP0360	Radostín	4320	619.08	1966	A1						PR	H	-	-	-
503.	2-1-09-01-0090	VP1327	Račín (Račín u Polničky), 4M197a	6520	647.39	2008							PR	H	-	-	-
504.	2-1-09-01-0190	VP1304	Ronov nad Sázavou	6520	454.00	1968	A2						PR	H	-	-	-

PČ	ČHP	DBČ	Lokalita	HGR	NVT [m n.m.]	PPP	R	PPJ	O	F	K	L	P	PV
505.	2-1-09-01-0370	VP1306	Pohled	6520	423.01	1968	A1						PR	H - - I
506.	2-1-09-01-0530	VP1312	Pávov	6520	489.78	1968	A2						PR	H - - -
507.	2-1-09-01-0770	VP1308	Havlíčkův Brod	6520	409.23	1968	A1	1985	2	2	2	2	PR	H - J -
508.	2-1-09-01-0790	VP7900	Veselý Žďár, 4H198a	6520	465.78	2008							PR	H - - -
509.	2-1-09-01-0940	VP1309	Okrouhlice (Olešnice)	6520	398.66	1968	A1						PR	H - - I
510.	2-1-09-02-0130	VP1311	Pelhřimov (Pavlov)	6520	510.62	1968	A1						PR	H - - I
511.	2-1-09-02-0270	VP1331	Nový Rychnov(Sázava p.Křemešníkem),4M194a	6520	639.52	2008							PR	H - - -
512.	2-1-09-02-0430	VP1330	Mezilesí, 4M193a	6520	534.53	2008							PR	H - - -
513.	2-1-09-02-0850	VP1329	Košetice, 4M192a	6520	513.93	2008							PR	H - - -
514.	2-1-09-02-1081	VP1328	Loket u Dolních Kralovic (Kačerov), 4M191a	6520	395.50	2008							PR	H - - -
515.	2-1-09-03-0010	VP1325	Chabeřice	6320	346.32	1968	A1						PR	H - - -
516.	2-1-09-03-0090	VP1326	Chabeřice	6320	333.34	1968	A2	1985	2	2	2	2	PR	H - J -
517.	2-1-09-03-0230	VP7901	Hlasivo, 4H163b	6320	546.25	2007							CB	H - - -
518.	2-1-09-03-0540	VP1333	Louňovice pod Blaníkem, 4M162a	6320	379.89	2008							PR	H - - -
519.	2-1-09-03-0920	VP1318	Všechlapy	6320	312.33	1968	A2						PR	H - - I
520.	2-1-09-03-1070	VP7902	Konojedy, 4M158a	6320	414.75	2008							PR	H - - -
521.	2-1-09-03-1350	VP1320	Čerčany	6320	268.80	1968	A2						PR	H - - I
522.	2-1-09-03-1510	VP1324	Poříčí nad Sázavou	6320	270.26	1968	A1	2003	2	2	2	2	PR	H T J -
523.	2-1-09-03-1740	VP1332	Týnec nad Sázavou (Krusičany), 4M157a	6320	272.45	2008							PR	H - - -
524.	2-1-09-04-0080	VP1334	Čisovice, 1M171b	6250	331.30	2009							PR	H - - -
525.	2-1-09-04-0120	VP1623	Lipence	6250	207.85	1969	A2						PR	H - - -
526.	2-1-09-04-0120	VP1626	Zbraslav	6250	194.82	1969	A1	1985	2	2	2	2	PR	H - J I
527.	2-1-10-01-0170	VP1403	Častkov u Tachova (Maršovy Chody), 1M123	6212	526.40	2007							PL	H - - -
528.	2-1-10-01-0180	VP1565	Tachov	6212	469.96	1968	A2						PL	H - - I
529.	2-1-10-01-1090	VP1402	Kladruby (Tuněchody u Stříbra), 1M122b	6212	441.56	2007		2010					PL	H - J -
530.	2-1-10-01-1150	VP1401	Bor (Doly u Boru), 1M121b	6212	482.72	2007							PL	H - - -
531.	2-1-10-01-1800	VP1566	Město Touškov	1330	326.14	1967	A2	2009					PL	H - J -
532.	2-1-10-01-1860	VP1567	Vochov	1330	317.46	1967	A1	1986	2	2	2	2	PL	H - J I
533.	2-1-10-01-1860	VP1569	Plzeň	1330	312.83	1967	A2						PL	H - - -
534.	2-1-10-01-1860	VP1570	Plzeň Skvrňany (Skvrňany)	1330	309.84	1967	A2	1985	2	2	2	2	PL	H - J -
535.	2-1-10-01-1930	VP8009	Blatnice (Blatnice u Nýřan), 1H064d	5110	353.30	2007		2009					PL	H - J -
536.	2-1-10-01-1960	VP1571	Plzeň 1 (Lochotín)	1330	307.79	1967	B						PL	H - - -
537.	2-1-10-02-0660	VP1573	Staňkov (Staňkov-město)	6212	358.88	1967	A2						PL	H - - I
538.	2-1-10-02-0710	VP1404	Čečovice (Čečovice u Bukovce), 1M131b	6222	390.75	2007		2009					PL	H - J -
539.	2-1-10-02-0930	VP1405	Merklín (Zemětice), 1M133b	6222	371.02	2007							PL	H - - -
540.	2-1-10-02-0940	VP1560	Chotěšov (Mantov)	1320	330.51	1988							PL	H - - -
541.	2-1-10-02-0940	VP1561	Chotěšov	1320	327.96	1988	B						PL	H - - -
542.	2-1-10-02-0940	VP1563	Vstiš	1320	327.86	1988	B	2009					PL	H - J -
543.	2-1-10-02-0940	VP1574	Chotěšov	1320	329.64	1967	B	2009					PL	H - J -
544.	2-1-10-02-0980	VP8015	Přeštice, 1H177b	6222	381.03	2007							PL	H - - -
545.	2-1-10-02-1000	VP1576	Vstiš	1320	325.59	1967	A1	1985	2	2	2	2	PL	H - J I
546.	2-1-10-02-1000	VP8010	Vstiš, 1H065d	5110	351.24	2007							PL	H - - -
547.	2-1-10-02-1000	VP8011	Vstiš, 1H061b	5110	351.93	2007							PL	H - - -
548.	2-1-10-02-1040	VP1600	Líně	5110	328.00	1967	B						PL	H - - I
549.	2-1-10-02-1040	VP8012	Líně, 1H066d	5110	355.49	2007							PL	H - - -
550.	2-1-10-02-1040	VP8013	Líně, 1H063d	5110	355.88	2007							PL	H - - -
551.	2-1-10-03-0110	VP1581	Nýrsko	1310	449.69	1967	A2						PL	H - - -
552.	2-1-10-03-0170	VP1580	Nýrsko (Hadrava)	1310	444.94	1967	A1	2009					PL	H - J I
553.	2-1-10-03-0300	VP1582	Janovice n.Úhlavou (Veselí nad Úhlavou)	1310	409.58	1967	B	2009					PL	H - J -
554.	2-1-10-03-0350	VP1583	Dolní Lhota (Novákovice)	1310	395.30	1967	B						PL	H - - -
555.	2-1-10-03-0370	VP1585	Klatovy (Tajanov u Tupadel)	1310	389.56	1967	A2	1985	2	2	2	2	PL	H - J -
556.	2-1-10-03-0470	VP1584	Klatovy	1310	390.29	1967	B						PL	H - - I
557.	2-1-10-03-0720	VP1586	Lužany (Lužany u Přeštic)	6222	355.78	1967	A1	2009					PL	H - J I
558.	2-1-10-03-0760	VP1587	Přeštice	6222	350.26	1967	A2						PL	H - - -
559.	2-1-10-03-0800	VP1589	Dolní Lukavice (Lišice u Dolní Lukavice)	6222	343.59	1968	A2						PL	H - - -
560.	2-1-10-05-0130	VP1593	Klášter	6310	422.61	1967	A1						PL	H - - I
561.	2-1-10-05-0500	VP1406	Spálené Poříčí, 1M134b	6222	409.62	2007							PL	H - - -
562.	2-1-10-05-0610	VP1594	Starý Plzenec	6222	331.12	1967	A2						PL	H - - -
563.	2-1-10-05-0610	VP1595	Plzeň 2 (Koterov)	6222	322.03	1967	A2						PL	H - - -
564.	2-1-10-05-0620	VP1596	Plzeň 2 (Božkov)	6222	315.45	1967	B						PL	H - - I
565.	2-1-11-01-0320	VP1639	Rokycany, VP1606N	6230	352.98	2007							PL	H - - I
566.	2-1-11-01-0520	VP8111	Hubenov (Hubenov u Horní Bělé), 1H075c	5120	540.84	2007		2009					PL	H - J -
567.	2-1-11-01-0530	VP8101	Loza, P-PP-15	5110	484.60	1970	A1						PL	H - - I

PČ	ČHP	DBČ	Lokalita	HGR	NVT [m n.m.]	PPP	R	PPJ	O	F	K	L	P	PV
568.	2-1-11-01-0530	VP8110	Loza, 1H067c	5110	485.19	2007							PL	H - - -
569.	2-1-11-01-0560	VP8108	Trnová (Trnová u Plzně), 1H060d	5110	418.88	2007		2009					PL	H - J -
570.	2-1-11-01-0560	VP8109	Trnová (Trnová u Plzně), 1H059b	5110	418.73	2007							PL	H - - I
571.	2-1-11-01-0570	VP1638	Třemošná, VP1605N	5110	334.78	2007							PL	H - - I
572.	2-1-11-02-0210	VP8114	Štědrá (Prohoř), 1H071c	5120	547.47	2007							PL	H - - -
573.	2-1-11-02-0230	VP1642	Žlutice (Záhořice), 1M149b	6230	469.01	2007		2009					PL	H - J -
574.	2-1-11-02-0380	VP8107	Štědrá (Domašín), PVJ 9	5120	538.27	2000	A1						PL	H - - I
575.	2-1-11-02-0390	VP8116	Krsy (Trhomné), 1H073c	5120	555.59	2007							PL	H - - -
576.	2-1-11-02-0450	VP8117	Manětín, 1H074c	5120	426.72	2007							PL	H - - -
577.	2-1-11-02-0490	VP8115	Pšov (Chlum u Novosedel), 1H072b	5120	485.90	2007		2009					PL	H - J -
578.	2-1-11-02-0620	VP1601	Mladotice	5132	360.08	1968	A1	1985	2	2	2	2	PL	H - J I
579.	2-1-11-02-0650	VP1602	Plasy	6230	322.91	1968	A2						PL	H - - I
580.	2-1-11-02-0660	VP8112	Plasy (Lomnička u Plas), 1H058c	5110	444.95	2007							PL	H - - I
581.	2-1-11-02-0840	VP1641	Kožlany (Radeč), 1M148b	6230	375.80	2007		2009					PL	H - J -
582.	2-1-11-02-1390	VP1640	Ostrovec-Lhotka(Ostrovec u Terešova),1M147b	6230	308.67	2007							PL	H - - -
583.	2-1-11-03-0050	VP8118	Šanov (Šanov u Rakovníka), 1H080b	5131	342.89	2007		2009					PL	H - J -
584.	2-1-11-03-0220	VP1643	Krupá, VP1636N	5131	343.18	2007							PL	H - - I
585.	2-1-11-03-0230	VP8119	Hředle, 1H082c	5131	390.18	2007							PL	H - - -
586.	2-1-11-03-0370	VP1637	Rakovník	6230	311.14	1987	B						PL	H - - -
587.	2-1-11-03-0450	VP8120	Nové Strašecí, 1H083e	5131	417.76	2008							PR	H - - I
588.	2-1-11-04-0170	VP1613	Libomyšl	6230	282.84	1968	A1						PR	H - - -
589.	2-1-11-04-0250	VP1614	Chodouň	6230	264.86	1968	A1	1985	2	2	2	2	PR	H - J I
590.	2-1-11-04-0250	VP1615	Chodouň	6230	268.75	1968	A2						PR	H - - -
591.	2-1-11-04-0320	VP1616	Bavoryně	6230	270.70	1968	A2						PR	H - - -
592.	2-1-11-04-0460	VP1617	Zdice	6230	254.94	1968	A2	1985	2	2	2	2	PR	H - J -
593.	2-1-11-04-0550	VP1618	Beroun	6230	226.33	1968	A2						PR	H - - I
594.	2-1-11-05-0270	VP1645	Beroun (Hostim u Berouna), 1M156b	6240	226.39	2009							PR	H - - -
595.	2-1-11-05-0440	VP1622	Dobřichovice	6240	205.28	1968	A1						PR	H T - -
596.	2-1-11-05-0460	VP1625	Radotín	6240	195.66	1969	A2						PR	H T - -
597.	2-1-11-05-0500	VP1644	Radotín (Radotín), 1M024a	6240	193.26	2009							PR	H - - -
598.	2-1-12-01-0100	VP1719	Praha 5 (Jinonice), 1M157b	6240	242.99	2009							PR	H - - -
599.	2-1-12-01-0170	VP1720	Dobřejovice, 1M173b	6250	319.92	2008							PR	H - J -
600.	2-1-12-01-0220	VP1631	Praha 5 (Smíchov)	6250	193.68	1967	A2						PR	H - - -
601.	2-1-12-02-0030	VP1728	Jeneč (Jeneč u Prahy), 1M175b	6250	365.21	2008							PR	H - - -
602.	2-1-12-02-0280	VP1727	Lichoceves (Noutonice), 1M174b	6250	256.43	2008		2008					PR	H - J -
603.	2-1-12-02-0360	VP1715	Zákolany (Trněný Újezd)	5140	211.27	1960	B						PR	H - - -
604.	2-1-12-02-0360	VP1729	Zákolany (Trněný Újezd u Zákolan), VP1715N	5140	210.48	2008							PR	H - - -
605.	2-1-12-02-0420	VP8222	Třebichovice, 1H086d	5140	274.23	2008		2008					PR	H - J I
606.	2-1-12-02-0430	VP8223	Olovnice, 1H088c	5140	196.23	2008		2008					PR	H - J -
607.	2-1-12-02-0440	VP1726	Blevice, 1M089a	5140	224.98	2008							PR	H - - -
608.	2-1-12-02-0470	VP1709	Nové Ouholice (Staré Ouholice)	1172	170.16	1965	A1						PR	H T - -
609.	2-1-12-02-0480	VP1708	Veltrusy	1172	170.70	1957	A1	1985	2	2	2	2	PR	H - J I
610.	2-1-12-02-0580	VP8237	Třebíz, 1H087b	5140	272.26	2008							PR	H - - -
611.	2-1-12-02-0950	VP1703	Lužec nad Vltavou (Chramostek)	1172	162.87	1965	B						PR	H - - -
612.	2-1-12-02-0960	VP1704	Hostín u Vojkovic	1172	163.52	1964	A1						PR	H - - I
613.	2-1-12-02-0960	VP1706	Všestudy (Dušníky nad Vltavou)	1172	166.48	1964	A1						PR	H - - -
614.	2-1-12-02-0960	VP1707	Vojkovice	1172	170.30	1965	B						PR	H - - -
615.	2-1-12-02-0970	VP1701	Hořín (Vrbno)	1172	165.88	1964	A2						PR	H - - -
616.	2-1-12-03-0020	VP1712	Spomyšl	1172	179.18	1964							UL	H - - -
617.	2-1-12-03-0020	VP1901	Býkev (Jenišovice)	1172	168.13	1964	A1						UL	H - - -
618.	2-1-12-03-0090	VP8227	Vysoká (Vysoká u Mělníka), 2H124	4720	272.09	2008							UL	H - J -
619.	2-1-12-03-0090	VP8228	Vysoká (Vysoká u Mělníka), 2H125	4522	271.60	2008							UL	H - J -
620.	2-1-12-03-0170	VP1903	Hořín (Brozánky)	1172	163.18	1964	B	1996	2	2	2	2	UL	H - J I
621.	2-1-12-03-0170	VP1905	Cítov	1172	165.91	1964	B						UL	H - - -
622.	2-1-12-03-0170	VP1907	Dolní Beřkovice	4530	162.34	1964	A2						UL	H - - -
623.	2-1-12-03-0300	VP8201	Medonosy (Chudolazy), HJ 28 C	4720	206.04	1967	A1						UL	H - - -
624.	2-1-12-03-0300	VP8202	Medonosy (Chudolazy), HJ 28 T	4522	206.04	1967	A1						UL	H - - -
625.	2-1-12-03-0350	VP8226	Dobřeň, 2H121	4522	354.36	2007							UL	H - - -
626.	2-1-12-03-0360	VP1732	Liběchov, 2M308	4522	158.91	2008							UL	H - - -
627.	2-1-12-03-0360	VP8214	Liběchov, SK 5 C	4720	158.98	1995	A1	1989	2	2	2	2	UL	H - J -
628.	2-1-12-03-0360	VP8215	Liběchov, SK 5 T	4522	160.28	1993	A1	1991	2	2	2	2	UL	H - J -
629.	2-1-12-03-0370	VP1723	Štětí, HP 66 A	4523	158.62	1991	A1	1990	2	2	2	2	UL	H - - -
630.	2-1-12-03-0370	VP1730	Bechlín (Předonín), VP1912N	4530	174.58	2007							UL	H - - -

PČ	ČHP	DBČ	Lokalita	HGR	NVT [m n.m.]	PPP	R	PPJ	O	F	K	L	P	PV
631.	2-1-12-03-0370	VP1908	Horní Počaply (Křivenice)	4530	161.77	1964	A2						UL	H - - -
632.	2-1-12-03-0370	VP1909	Štětí	4523	159.78	1964	B						UL	H - - -
633.	2-1-12-03-0370	VP1910	Štětí (Počeplice)	4523	161.33	1964	A1						UL	H - - -
634.	2-1-12-03-0370	VP8200	Brzánky, Br 1	4523	154.82	1960	A1	1990	2	2	2	2	UL	H - J -
635.	2-1-12-03-0370	VP8229	Bechlín (Předonín), 2H148	4530	173.82	2007							UL	H - - -
636.	2-1-12-03-0380	VP1915	Dobříň	4530	158.39	1963	A2						UL	H - - -
637.	2-1-12-03-0390	VP1917	Vědomice	4523	157.76	1963	A2						UL	H - - -
638.	2-1-12-03-0400	VP1850	Rohatce (Oleško)	1180	170.21	1961	A1						UL	H - - -
639.	2-1-12-03-0400	VP8230	Hrobce (Rohatec), 2H179	4540	157.83	2007							UL	H - - -
640.	2-1-12-03-0420	VP1731	Chodouny, VP1919N	4523	164.09	2007							UL	H - J -
641.	2-1-12-03-0440	VP8231	Úštěk (Brusov), VP8208N	4730	348.34	2008							UL	H - J -
642.	2-1-12-03-0440	VP8232	Úštěk (Brusov), VP8207N	4620	348.30	2008							UL	H - J -
643.	2-1-12-03-0440	VP8233	Úštěk (Brusov), 2H213	4620	347.82	2008							UL	H - J -
644.	2-1-12-03-0510	VP8234	Úštěk (Habřina u Úštěku), 2H215	4620	299.36	2007							UL	H - - -
645.	2-1-12-03-0530	VP8235	Úštěk (Tetčiněves), VP8216N	4720	216.70	2007							UL	H - J -
646.	2-1-12-03-0530	VP8236	Úštěk (Tetčiněves), VP8217N	4523	216.50	2007							UL	H - J -
647.	2-1-12-03-0620	VP8224	Snědovice (Velký Hubenov), 2H113	4720	246.73	2007							UL	H - J -
648.	2-1-12-03-0640	VP1721	Radouň, HP 68 A	4523	207.67	1991	A1	1990	2	2	2	2	UL	H - J -
649.	2-1-12-03-0660	VP8219	Štětí (Chcebuz), SK 4 TA	4523	308.41	1996	A1	1991	2	2	2	2	UL	H - J -
650.	2-1-12-03-0660	VP8225	Chcebuz (Chcebuz), 2H117	4720	309.71	2008							UL	H - - -
651.	2-1-12-03-0700	VP1922	Vrutice	4523	161.68	1963	A2	1985	2	2	2	2	UL	H - - I
652.	2-1-12-03-0700	VP1924	Křešice	4523	151.89	1963	A1						UL	H - J I
653.	2-1-12-03-0730	VP1926	České Kopisty (Počáply)	1180	151.57	1963	B						UL	H - - -
654.	2-1-12-03-0810	VP8220	Býčkovice (Velký Újezd), SH 13	4730	200.82	1996	A1	1992	2	2	2	2	UL	H - J -
655.	2-1-12-03-0810	VP8221	Býčkovice (Velký Újezd), SH 13 C	4523	201.06	1996	A1	1992	2	2	2	2	UL	H - J -
656.	2-1-12-03-0880	VP1927	České Kopisty	1180	148.37	1963	A2						UL	H - J -
657.	2-1-13-01-0190	VP1801	Cheb (Tršnice)	5110	428.11	1967	A1	2002					PL	H - J I
658.	2-1-13-01-0190	VP1856	Františkovy Lázně (Krapice), VP1802N	2110	444.68	2007							PL	H - - I
659.	2-1-13-01-0220	VP1804	Třebeň (Chocovice)	1190	426.02	1970	B						PL	H - - -
660.	2-1-13-01-0220	VP1805	Cheb (Loužek)	1190	430.35	1967	A1	1997	2	2	2	2	PL	H - J I
661.	2-1-13-01-0450	VP8302	Nový Kostel (Hrzín u Nového Kostela), 1H030b	2110	454.26	2007		2009					PL	H - J -
662.	2-1-13-01-0510	VP8303	Nebanice (Hartoušov), 1H031b	2110	429.47	2007		2009					PL	H - J -
663.	2-1-13-01-0650	VP8301	Okrouhlá, 1H029c	2110	443.56	2007		2009					PL	H - J -
664.	2-1-13-01-0730	VP1807	Odrava (Mostov)	1190	417.66	1967	B	2009					PL	H - J -
665.	2-1-13-01-0810	VP1808	Kynšperk nad Ohří	1190	415.92	1967	B						PL	H - - -
666.	2-1-13-01-1170	VP1855	Oloví, 1M096b	6111	453.04	2007		2009					PL	H - J -
667.	2-1-13-01-1230	VP8304	Svatava, 1H036d	2120	434.59	2007							PL	H - - -
668.	2-1-13-01-1400	VP1815	Karlovy Vary (Tašovice)	2120	376.70	1961	A2						PL	H - - -
669.	2-1-13-01-1400	VP1854	Karlovy Vary (Dvory)	2120	374.62	2004		2005	2	2	2	2	PL	H - J I
670.	2-1-13-01-1400	VP8305	Karlovy Vary (Tašovice), 1H038c	2120	385.70	2007							PL	H - - -
671.	2-1-13-01-1650	VP1812	Nová Role	2120	413.92	1961	B						PL	H - - I
672.	2-1-13-01-1650	VP1857	Nejdek (Pozorka u Nejdku), VP1811N	6111	517.05	2007		2009					PL	H - J I
673.	2-1-13-02-0012	VP1878	Teplá (Křepkovice), 1M132b	6221	666.90	2007							PL	H - - -
674.	2-1-13-02-0190	VP1858	Krásno (Milešov), 1M095c	6112	492.76	2007							PL	H - - -
675.	2-1-13-02-0240	VP1814	Bochov (Dlouhá Lomnice)	6112	595.41	1961	A2	2009					PL	H - J I
676.	2-1-13-02-0390	VP8306	Otovice (Otovice u Karlových Var), 1H037b	2120	409.20	2007		2009					PL	H - J -
677.	2-1-13-02-0590	VP1877	Merklín (Pstruží u Merklína), 1M102b	6120	693.39	2007							PL	H - - -
678.	2-1-13-02-0890	VP1876	Perštejn (Rájov u Perštejna), 1M101b	6120	551.02	2007							UL	H - J -
679.	2-1-13-02-1180	VP1859	Kadaň (Úhošťany), 1M100b	6120	394.30	2007							UL	H - - -
680.	2-1-13-02-1212	VP1879	Žiželice (Stroupeč), VP1819N	2132	230.04	2007							UL	H - J -
681.	2-1-13-03-0280	VP1824	Žatec	2132	211.06	1961	A2						UL	H - - -
682.	2-1-13-03-0280	VP8307	Čeradice (Čeradice u Žatce), 1H044c	2132	328.57	2008							UL	H - J -
683.	2-1-13-03-0740	VP8308	Hořovičky (Vrbice u Hořoviček), 1H079b	5131	330.74	2008							UL	H - - -
684.	2-1-13-03-0770	VP1823	Blšany	5131	276.05	1961	A1	1985	2	2	2	2	UL	H - J I
685.	2-1-13-03-0890	VP1822	Radičeves (Milčeves)	2132	275.82	1961	A2						UL	H - - -
686.	2-1-13-03-0970	VP8309	Pnětluky, 1H081b	5131	338.97	2007							UL	H - J -
687.	2-1-13-04-0010	VP1831	Postoloprty	4540	183.66	1961	A1	1985	2	2	2	2	UL	H - J I
688.	2-1-13-04-0040	VP1827	Lenešice	4540	180.11	1961	A2						UL	H - - -
689.	2-1-13-04-0050	VP1832	Louny	4540	179.82	1961	A2						UL	H - - -
690.	2-1-13-04-0080	VP1829	Citoliby	4540	237.55	1961	A1						UL	H - - -
691.	2-1-13-04-0280	VP1835	Pátek u Loun (Stradonice)	4540	190.28	1961	A2						UL	H - - -
692.	2-1-13-04-0420	VP1841	Radovesice	4540	162.79	1961	A2						UL	H - J I
693.	2-1-13-04-0440	VP1825	Lkáň	4540	214.15	1972	A2						UL	H - - -

PČ	ČHP	DBČ	Lokalita	HGR	NVT [m n.m.]	PPP	R	PPJ	O	F	K	L	P	PV
694.	2-1-13-04-0460	VP1836	Chotěšov	4540	189.89	1961	C						UL	H - - -
695.	2-1-13-04-0460	VP8311	Chotěšov (Chotěšov u Vrbičan), 2H173	4540	190.21	2007							UL	H - - -
696.	2-1-13-04-0480	VP1838	Kostelec nad Ohří	4540	161.23	1961	A1	1985	2	2	2	2	UL	H - - -
697.	2-1-13-04-0501	VP1840	Mšené lázně	4530	226.76	1961	A1						UL	H - - -
698.	2-1-13-04-0560	VP1851	Nové Dvory, HP 65 A	1180	157.08	1991	A1	1990	2	2	2	2	UL	H - J -
699.	2-1-13-04-0570	VP8310	Mnetěš, 2H146	4530	226.08	2008							UL	H - J -
700.	2-1-13-04-0670	VP1845	Bohušovice nad Ohří	1180	149.32	1961	A2						UL	H - - I
701.	2-1-13-04-0670	VP1846	Hrdly	1180	151.37	1961	A2						UL	H - - -
702.	2-1-13-04-0670	VP1847	Brozany	1180	155.60	1961	A1	1996	2	2	2	2	UL	H - - -
703.	2-1-13-04-0670	VP1848	Doksany	1180	152.96	1961	B						UL	H - - -
704.	2-1-13-05-0020	VP8314	Snědovice (Velký Hubenov), 2H203	4523	246.50	2007							UL	H - J -
705.	2-1-13-05-0050	VP8313	Jenčice, 2H165	4540	198.71	2007							UL	H - J -
706.	2-1-13-05-0080	VP1843	Lukavec	4540	151.50	1961	B						UL	H - - -
707.	2-1-13-05-0080	VP1844	Nové Kopisty	4540	150.62	1961	A2						UL	H - - -
708.	2-1-13-05-0080	VP1884	Vchynice, VP1930N	4540	162.15	2008							UL	H - - -
709.	2-1-13-05-0150	VP1881	Prackovice, 2M196	4611	159.21	2007							UL	H - J -
710.	2-1-13-05-0150	VP1883	Libochovany, 2M201	4620	151.77	2007							UL	H - - -
711.	2-1-13-05-0150	VP8312	Velké Žernoseky, 2H097	4523	179.44	2007							UL	H - - -
712.	2-1-13-05-0170	VP1882	Ústí nad Labem, 2M200	4620	152.92	2007							UL	H - - -
713.	2-1-14-01-0121	VP8463	Otvice, 1H045b	2131	322.60	2007							UL	H - J -
714.	2-1-14-01-0200	VP1937	Litvínov, 1M108b	6131	362.97	2008							UL	H - J -
715.	2-1-14-01-0440	VP1866	Patokryje	2131	210.75	1968	A1	1985	2	2	2	2	UL	H - J I
716.	2-1-14-01-0552	VP8464	Světec, 1H046b	2131	202.07	2008							UL	H - J -
717.	2-1-14-01-0740	VP1936	Dubí (Dubí u Teplic), 1M107b	6133	400.87	2008							UL	H - J -
718.	2-1-14-01-0860	VP1871	Koštov	4612	154.92	1968	A1						UL	H - - -
719.	2-1-14-01-0981	VP8408	Modlany, TH 20	4612	195.36	1963	A1						UL	H - - -
720.	2-1-14-01-0984	VP8465	Chabařovice, 2H190	4612	178.41	2007							UL	H - J -
721.	2-1-14-01-1010	VP1873	Ústí nad Labem (Předlice)	4612	144.22	1968	A2	1994	2	2	2	2	UL	H - J -
722.	2-1-14-01-1010	VP8411	Ústí n. L. (Předlice), TH 10	4612	144.04	1964	A1	1991	2	2	2	2	UL	H - J -
723.	2-1-14-01-1020	VP1875	Ústí nad Labem	4612	146.64	1968	B						UL	H - - -
724.	2-1-14-02-0060	VP1958	Velké Březno, VP1931N	4620	143.71	2007							UL	H - J -
725.	2-1-14-02-0120	VP8433	Zubrnice (Týniště), SK 26	4620	343.42	1992	A1						UL	H - - -
726.	2-1-14-02-0140	VP1939	Povrly, 2M195	4612	150.33	2007							UL	H - - -
727.	2-1-14-02-0160	VP8434	Těchlovice, SK 12 C	4730	207.77	1995	A1	1991	2	2	2	2	UL	H - J -
728.	2-1-14-02-0160	VP8435	Těchlovice, SK 12 T	4620	207.31	1995	A1	1991	2	2	2	2	UL	H - - -
729.	2-1-14-02-0160	VP8436	Těchlovice, SK 12 S	4620	207.36	1992	A1	1991	2	2	2	2	UL	H - J -
730.	2-1-14-02-0200	VP8437	Dobkovice (Prosetín), SK 13 C	4612	203.34	1992	A1						UL	H - - -
731.	2-1-14-02-0200	VP8468	Dobkovice (Prosetín u Dobkovic), 2H187	4612	130.02	2008							UL	H - - -
732.	2-1-14-02-0210	VP1938	Dobkovice, 2M188	4612	138.92	2008							UL	H - - -
733.	2-1-14-02-0230	VP8467	Děčín (Vilsnice), 2H185	4612	160.88	2008							UL	H - J -
734.	2-1-14-02-0230	VP8500	Děčín (Vilsnice), 2H295	4612	160.35	2008							UL	H - J -
735.	2-1-14-02-0250	VP1959	Děčín (Křešice u Děčína), VP1933N	4620	136.50	2007							UL	H - - -
736.	2-1-14-02-0260	VP8466	Libouchec, 2H184	4612	347.25	2007							UL	H - - -
737.	2-1-14-03-0110	VP1980	Stráž pod Ralskem, VP1942N	4640	304.56	2007							UL	H - J -
738.	2-1-14-03-0120	VP1979	Stráž pod Ralskem, VP1941N	4640	298.62	2007							UL	H - J -
739.	2-1-14-03-0170	VP8417	Jablonné v Podj. (Valdov), HP 23 C	4720	380.03	1973	A1	1990	2	2	2	2	UL	H - J -
740.	2-1-14-03-0190	VP1944	Jablonné v Podještědí	4640	303.90	1966	A1						UL	H - - -
741.	2-1-14-03-0190	VP1981	Jablonné v Podještědí, VP1944N	4640	305.10	2008							UL	H - J -
742.	2-1-14-03-0200	VP8439	Jablonné v Podj. (Heřmanice), LO 12 JC	4720	334.08	1992	A1	1990	2	2	2	2	UL	H - J -
743.	2-1-14-03-0220	VP8418	Jablonné v Podj. (Valdov), HP 23 T	4640	380.94	1973	A1	1990	2	2	2	2	UL	H - J -
744.	2-1-14-03-0250	VP8479	Pertoltice pod Ralskem, 2H247	4720	281.52	2008							UL	H - J -
745.	2-1-14-03-0250	VP8480	Pertoltice pod Ralskem, 2H248	4640	281.63	2008							UL	H - J -
746.	2-1-14-03-0250	VP8481	Pertoltice pod Ralskem, 2H249	4640	282.11	2008							UL	H - J -
747.	2-1-14-03-0270	VP8486	Ralsko (Svébořice), 2H255	4640	306.42	2007							UL	H - - -
748.	2-1-14-03-0290	VP1946	Mimoň	4640	274.40	1966	A1						UL	H - - -
749.	2-1-14-03-0300	VP8482	Ralsko (Hradčany nad Ploučnicí), 2H250	4720	278.21	2007							UL	H - - -
750.	2-1-14-03-0300	VP8484	Ralsko (Hradčany nad Ploučnicí), 2H251	4640	278.21	2007							UL	H - - -
751.	2-1-14-03-0320	VP8441	Ralsko (Skelná Huť), MIPC 12	4720	305.18	1992	A1						UL	H - - -
752.	2-1-14-03-0320	VP8483	Ralsko (Ploužnice pod Ralskem), 2H253	4640	305.69	2007							UL	H - J -
753.	2-1-14-03-0370	VP8477	Zákupy (Brenná), 2H240	4640	265.30	2008							UL	H - - -
754.	2-1-14-03-0370	VP8478	Zákupy (Brenná), 2H241	4640	264.03	2008							UL	H - - -
755.	2-1-14-03-0390	VP8475	Mařenice, 2H236	4720	426.60	2007							UL	H - J -
756.	2-1-14-03-0390	VP8476	Mařenice, 2H237	4640	426.79	2007							UL	H - J -

PČ	ČHP	DBČ	Lokalita	HGR	NVT [m n.m.]	PPP	R	PPJ	O	F	K	L	P	PV
757.	2-1-14-03-0450	VP8442	Svor (Rousínov), SK 9 C	4730	421.97	1992	A1						UL	H - - -
758.	2-1-14-03-0480	VP8445	Zákupy (Kamenice), 324 337 C	4720	322.51	1992	A1	1991	2	2	2	2	UL	H - J -
759.	2-1-14-03-0510	VP8446	Radvanec, SK 10 C	4730	309.73	1992	A1	1991	2	2	2	2	UL	H - - -
760.	2-1-14-03-0510	VP8447	Radvanec, LO 4	4650	309.70	1992	A1	1991	2	2	2	2	UL	H - - -
761.	2-1-14-03-0540	VP1952	Česká Lípa	4640	250.99	1966	A2						UL	H - - -
762.	2-1-14-03-0540	VP1983	Česká Lípa, VP1953N	4640	250.85	2008							UL	H - J -
763.	2-1-14-03-0540	VP8490	Česká Lípa (Stará Lípa), VP8451N	4640	300.99	2007							UL	H - J -
764.	2-1-14-03-0540	VP8491	Česká Lípa (Stará Lípa), VP8450N	4720	300.38	2007							UL	H - J -
765.	2-1-14-03-0540	VP8492	Česká Lípa (Stará Lípa), VP8449N	4640	299.63	2007							UL	H - J -
766.	2-1-14-03-0610	VP1954	Česká Lípa (Dolní Libchava)	4650	247.80	1966	A2						UL	H - - -
767.	2-1-14-03-0640	VP8471	Tachov (Tachov u Doks), 2H118	4720	303.38	2007							UL	H - J -
768.	2-1-14-03-0640	VP8472	Tachov (Tachov u Doks), 2H119	4640	303.33	2007							UL	H - J -
769.	2-1-14-03-0661	VP8419	Doksy (Břehyně), HP 21 C	4720	278.62	1973	A1	1991	2	2	2	2	UL	H - J -
770.	2-1-14-03-0661	VP8420	Doksy (Břehyně), HP 21 T	4640	279.14	1973	A1	1991	2	2	2	2	UL	H - J -
771.	2-1-14-03-0662	VP1982	Doksy (Doksy u Máchova jezera), VP1949N	4640	270.90	2007							UL	H - - -
772.	2-1-14-03-0690	VP1950	Jestřebí	4640	256.62	1966	A2						UL	H - - -
773.	2-1-14-03-0690	VP8473	Jestřebí (Jestřebí u České Lípy), 2H234	4720	254.67	2008							UL	H - - -
774.	2-1-14-03-0690	VP8474	Jestřebí (Jestřebí u České Lípy), 2H235	4640	254.85	2008							UL	H - J -
775.	2-1-14-03-0730	VP8425	Blíževedly (Hvězda), LO 14 JT	4640	369.84	1969	A1	1990	2	2	2	2	UL	H - J -
776.	2-1-14-03-0750	VP8469	Chlum (Drachlava), 2H095	4720	351.59	2007							UL	H - - -
777.	2-1-14-03-0750	VP8470	Chlum (Drachlava), 2H096	4640	351.81	2007							UL	H - - -
778.	2-1-14-03-0810	VP1953	Česká Lípa	4640	250.22		A1						UL	H - - -
779.	2-1-14-03-0820	VP1978	Stružnice, 2M279	4650	246.63	2008							UL	H - - -
780.	2-1-14-03-0830	VP8489	Valteřice (Valteřice u Žandova), 2H278	4650	329.10	2007							UL	H - J -
781.	2-1-14-03-0870	VP1960	Žandov (Žandov u České Lípy), 2M276	4650	293.90	2007							UL	H - J -
782.	2-1-14-03-0870	VP8487	Žandov (Žandov u České Lípy), 2H274	4650	293.79	2007							UL	H - J -
783.	2-1-14-03-0870	VP8488	Žandov (Žandov u České Lípy), 2H275	4650	293.86	2008							UL	H - J -
784.	2-1-14-03-1000	VP1984	Benešov nad Ploučnicí, VP1956N	4650	188.90	2008							UL	H - J -
785.	2-1-14-03-1020	VP1985	Děčín, VP1957N	4650	133.92	2007							UL	H - J -
786.	2-1-14-04-0020	VP8455	Děčín (Maxičky), DS 2 NC	4630	419.20	1992	A1	1991	2	2	2	2	UL	H - J -
787.	2-1-14-04-0020	VP8456	Děčín (Maxičky), DS 2 NT	4630	419.36	1992	A1	1991	2	2	2	2	UL	H - J -
788.	2-1-14-04-0110	VP8494	Růžová, VP8457N	4660	343.56	2007							UL	H - J -
789.	2-1-14-04-0110	VP8495	Růžová, VP8458N	4660	345.03	2007							UL	H - J -
790.	2-1-14-04-0120	VP2022	Pertoltice pod Ralskem, 2H294	4640	281.66	2008							UL	H - J -
791.	2-1-14-05-0010	VP1986	Prysk (Dolní Prysk), VP1994N	4650	381.31	2008							UL	H - J -
792.	2-1-14-05-0010	VP8497	Kytlice (Kytlické Mlýny), 2H286	4650	382.13	2008							UL	H - J -
793.	2-1-14-05-0030	VP1995	Česká Kamenice	4650	322.41	1967	A2						UL	H - - -
794.	2-1-14-05-0080	VP8429	Janská, 1992	4660	236.65	1976	A1	1997	2	2	2	2	UL	H - J -
795.	2-1-14-05-0130	VP1998	Srbská Kamenice	4660	199.51	1967	A1						UL	H - - -
796.	2-1-14-05-0130	VP8506	Srbská Kamenice, 2H307	4660	214.42	2007							UL	H - J -
797.	2-1-14-05-0130	VP8507	Srbská Kamenice, 2H306	4660	214.83	2007							UL	H - J -
798.	2-1-14-05-0140	VP8460	Rybniště, KHV 2 C 1	4650	463.34	1992	A1	1989	2	2	2	2	UL	H - J -
799.	2-1-14-05-0140	VP8496	Chřibská (Krásné Pole u Chřibské), 2H281	4650	413.49	2008							UL	H - - -
800.	2-1-14-05-0160	VP8430	Chřibská (D. Chřibská), HMÚ1-1989	4660	307.18	1976	A1						UL	H - - -
801.	2-1-14-05-0160	VP8431	Kunratice (Studený), HMÚ2-1990	4660	287.34	1976	A1	1990	2	2	2	2	UL	H - J -
802.	2-1-14-05-0200	VP1987	Jetřichovice (Všemily), VP2000N	4660	201.22	2007							UL	H - - -
803.	2-1-14-05-0200	VP8498	Jetřichovice (Všemily), 2H305	4660	200.40	2007							UL	H - - -
804.	2-1-14-05-0200	VP8499	Jetřichovice (Jetřichovice u Děčína), 2H304	4660	200.46	2007							UL	H - - -
805.	2-1-14-05-0200	VP8508	Jetřichovice (Jetřichovice u Děčína), VP8462N	4660	276.64	2007							UL	H - J -
806.	2-1-15-01-0110	VP8432	Jetřichovice, HMÚ3-1991	4660	248.24	1976	A1						UL	H - - -
807.	2-1-15-01-0120	VP8503	Jetřichovice, LO 16 NT	4660	276.12	1970	A1	1990	2	2	2	2	UL	H - J -
808.	2-1-15-02-0110	VP8504	Děčín (Nová Ves), DSNC 1	4630	460.03	1994	A1						UL	H - - -
809.	2-1-15-02-0110	VP8505	Děčín (Nová Ves), DSNST 1	4630	460.49	1994	A1	1996	2	2	2	2	UL	H - J -
810.	2-1-15-05-0130	VP1988	Podhradí (Podhradí u Aše), 1M094b	6111	552.26	2007		2009					PL	H - J -
811.	2-2-01-01-0420	VO0153	Odry (Odry)	1510	298.20	1981	B						OS	H - - -
812.	2-2-01-01-0420	VO0162	Odry (Loučky nad Odrou), 6M025b	1510	302.76	2006							OS	H - - -
813.	2-2-01-01-0430	VO0164	Odry, 6M027b	1510	292.05	2006							OS	H - - -
814.	2-2-01-01-0462	VO0163	Odry, 6M026b	1510	283.57	2006							OS	H - - -
815.	2-2-01-01-0473	VO0167	Vražné (Vražné u Oder), 6M032a	1510	269.07	2006		2009	2	2	2	2	OS	H - J -
816.	2-2-01-01-0630	VO0131	Jeseník nad Odrou	1510	258.02	1964	A1						OS	H - - -
817.	2-2-01-01-0640	VP9000	Bernartice nad Odrou, 6H019b	1510	255.42	2007		2009	2	2	2	2	OS	H - J -
818.	2-2-01-01-0660	VO0123	Bernartice nad Odrou	1510	254.78	1964	A1	1986	2	2	2	2	OS	H - J I
819.	2-2-01-01-0660	VO0155	Mankovice	1510	262.01	1989	B						OS	H - - -

PČ	ČHP	DBČ	Lokalita	HGR	NVT [m n.m.]	PPP	R	PPJ	O	F	K	L	P	PV
820.	2-2-01-01-0671	VO0122	Suchdol nad Odrou	1510	251.97	1964	A1						OS	H - - -
821.	2-2-01-01-0700	VO0121	Kunín	1510	246.32	1964	A1						OS	H - - -
822.	2-2-01-01-1010	VO0119	Hladké Životice	1510	244.68	1964	A1						OS	H - - I
823.	2-2-01-01-1040	VO0127	Pustějov	1510	238.53	1964	A1						OS	H - - -
824.	2-2-01-01-1231	VO0126	Studénka (Studénka nad Odrou)	1510	229.10	1964	B						OS	H - - -
825.	2-2-01-01-1243	KO2901	Stará Ves nad Ondřejnicí(Košatka n.O.),HP 129/1	1510	223.13	1950	A1						OS	H - - -
826.	2-2-01-01-1244	VO0166	Petřvald (Petřvaldík), 6M029b	1510	234.59	2006		2009	2	2	2	2	OS	H - J -
827.	2-2-01-01-1370	VO0134	Kopřivnice (Vlčovice)	3213	320.66	1964	A2						OS	H - - -
828.	2-2-01-01-1370	VO0165	Kopřivnice (Drnholec nad Lubinou), 6M028b	3213	296.60	2006							OS	H - - -
829.	2-2-01-01-1410	KO3209	Petřvald (Petřvald u Nového Jičína), HP 132/9	1510	227.82	1969	A1						OS	H - - -
830.	2-2-01-01-1410	VO0137	Mošnov	1510	248.99	1964	A2						OS	H - - -
831.	2-2-01-01-1440	KO3203	Stará Ves nad Ondřejnicí, HP 132/3	2212	229.17	1950	A1						OS	H - - -
832.	2-2-01-01-1440	KO3210	Stará Ves nad Ondřejnicí, HP 132/10	2212	230.22	1969	A1						OS	H - - -
833.	2-2-01-01-1440	KO3211	Stará Ves nad Ondřejnicí, HP 132/11	2212	232.92	1969	A1						OS	H - - -
834.	2-2-01-01-1440	KO3212	Petřvald (Petřvald u Nového Jičína), HP 132/12	2212	232.58	1969	A1						OS	H - - -
835.	2-2-01-01-1450	KO2902	Stará Ves nad Ondřejnicí(Košatka n.O.),HP 129/2	1510	224.35	1950	A1						OS	H - - -
836.	2-2-01-01-1450	KO2903	Stará Ves nad Ondřejnicí(Košatka n.O.),HP 129/3	1510	223.52	1950	A1						OS	H - - -
837.	2-2-01-01-1450	KO3013	Stará Ves nad Ondřejnicí(Košatka n.O.),HP 130/13	1510	224.62	1945	A1						OS	H - - -
838.	2-2-01-01-1450	KO3015	Stará Ves nad Ondřejnicí(Košatka n.O.),HP 130/15	1510	223.99	1945	A1						OS	H - - -
839.	2-2-01-01-1450	KO3017	Stará Ves nad Ondřejnicí(Košatka n.O.),HP 130/17	1510	224.70	1970	A1						OS	H - - -
840.	2-2-01-01-1450	KO3018	Stará Ves nad Ondřejnicí(Košatka n.O.),HP 130/18	1510	224.79	1970	A1						OS	H - - -
841.	2-2-01-01-1450	KO3101	Stará Ves nad Ondřejnicí(Košatka n.O.),HP 131/1	1510	226.83	1950	A1						OS	H - - -
842.	2-2-01-01-1450	KO3105	Stará Ves nad Ondřejnicí, HP 131/5	1510	231.50	1950	A1						OS	H - - -
843.	2-2-01-01-1450	KO3106	Stará Ves nad Ondřejnicí(Košatka n.O.),HP 131/6	1510	226.57	1950	A1						OS	H - - -
844.	2-2-01-01-1450	KO3107	Stará Ves nad Ondřejnicí, HP 131/7	2212	228.00	1950	A1						OS	H - - -
845.	2-2-01-01-1460	KO2908	Stará Ves nad Ondřejnicí(Košatka n.O.),HP 129/8	1510	223.08	1950	A1						OS	H - - -
846.	2-2-01-01-1460	KO2911	Stará Ves nad Ondřejnicí(Košatka n.O.),HP 129/11	1510	222.89	1978	A1						OS	H - - -
847.	2-2-01-01-1460	VO0168	Stará Ves nad Ondřejnicí(Košatka n.O.),VO0124N	1510	222.53	2007							OS	H - - -
848.	2-2-01-01-1490	VO0139	Brušperk	3213	239.89	1964	B						OS	H - - -
849.	2-2-01-01-1490	VO0140	Brušperk	3213	249.35	1964	A2						OS	H - - -
850.	2-2-01-01-1510	KO2904	Stará Ves nad Ondřejnicí(Košatka n.O.),HP 129/4	1510	222.50	1950	A1						OS	H - - -
851.	2-2-01-01-1510	KO2907	Stará Ves nad Ondřejnicí(Košatka n.O.),HP 129/7	1510	223.29	1950	A1						OS	H - - -
852.	2-2-01-01-1510	KO2909	Stará Ves nad Ondřejnicí(Košatka n.O.),HP 129/9	1510	222.54	1970	A1						OS	H - - -
853.	2-2-01-01-1510	KO2912	Stará Ves nad Ondřejnicí(Košatka n.O.),HP 129/12	1510	222.37	1978	A1						OS	H - - -
854.	2-2-01-01-1510	KO3003	Stará Ves nad Ondřejnicí(Košatka n.O.),HP 130/3	1510	226.98	1941	A1						OS	H - - -
855.	2-2-01-01-1510	KO3019	Stará Ves nad Ondřejnicí(Košatka n.O.),HP 130/19	1510	226.16	1970	A1						OS	H - - -
856.	2-2-01-01-1510	KO3020	Stará Ves nad Ondřejnicí, HP 130/20	1510	228.77	1970	A1						OS	H - - -
857.	2-2-01-01-1510	VO0169	Stará Ves nad Ondřejnicí, VO0133N	1510	228.10	2007							OS	H - - -
858.	2-2-01-01-1522	KO2719	Ostrava (Stará Bělá), HP 127/19	1510	219.22	1971	A1						OS	H - - -
859.	2-2-01-01-1522	KO2802	Ostrava (Proskovice), HP 128/2	1510	220.78	1941	A1						OS	H - - -
860.	2-2-01-01-1522	KO2805	Ostrava (Proskovice), HP 128/5	1510	219.73	1941	A1						OS	H - - -
861.	2-2-01-01-1522	KO2807	Ostrava (Proskovice), HP 128/7	1510	219.64	1941	A1						OS	H - - -
862.	2-2-01-01-1522	KO2810	Ostrava (Proskovice), HP 128/10	2212	221.37	1941	A1						OS	H - - -
863.	2-2-01-01-1522	KO2812	Ostrava (Polanka nad Odrou), HP 128/12	1510	221.15	1950	A1						OS	H - - -
864.	2-2-01-01-1522	KO2813	Ostrava (Polanka nad Odrou), HP 128/13	1510	220.44	1950	A1						OS	H - - -
865.	2-2-01-01-1522	KO2814	Ostrava (Polanka nad Odrou), HP 128/14	1510	220.31	1950	A1						OS	H - - -
866.	2-2-01-01-1522	KO2815	Ostrava (Polanka nad Odrou), HP 128/15	1510	219.83	1950	A1						OS	H - - -
867.	2-2-01-01-1522	VO0118	Ostrava (Stará Bělá)	1510	219.31	1964	A1						OS	H - - -
868.	2-2-01-01-1535	KO2714	Ostrava (Polanka nad Odrou), HP 127/14	1510	219.53	1950	A1						OS	H - - -
869.	2-2-01-01-1535	KO2716	Ostrava (Polanka nad Odrou), HP 127/16	1510	219.07	1950	A1						OS	H - - -
870.	2-2-01-01-1550	KO2709	Ostrava (Stará Bělá), HP 127/9	1510	219.34	1941	A1						OS	H - - -
871.	2-2-01-01-1560	KO2502	Ostrava (Zábřeh nad Odrou), HP 125/2	1510	214.84	1942	A1						OS	H - - -
872.	2-2-01-01-1560	KO2507	Ostrava (Svinov), HP 125/7	1510	214.82	1950	A1						OS	H - - -
873.	2-2-01-01-1560	KO2508	Ostrava (Svinov), HP 125/8	1510	215.00	1950	A1						OS	H - - -
874.	2-2-01-01-1560	KO2511	Ostrava (Zábřeh nad Odrou), HP 125/11	1510	215.21	1971	A1						OS	H - - -
875.	2-2-01-01-1560	KO2512	Ostrava (Svinov), HP 125/12	1510	215.02	1971	A1						OS	H - - -
876.	2-2-01-01-1560	KO2610	Ostrava (Výškovice u Ostravy), HP 126/10	2212	216.30	1942	B						OS	H - - -
877.	2-2-01-01-1560	KO2613	Ostrava (Svinov), HP 126/13	1510	216.56	1950	A1						OS	H - - -
878.	2-2-01-01-1560	KO2620	Ostrava (Výškovice u Ostravy), HP 126/20	1510	216.07	1971	A1						OS	H - - -
879.	2-2-01-01-1560	KO2621	Ostrava (Výškovice u Ostravy), HP 126/21	1510	216.03	1971	A1						OS	H - - -
880.	2-2-01-01-1560	VO0054	Ostrava (Nová Ves u Ostravy)	1510	211.65	1961	A1	1996	2	2	2	2	OS	H - J -
881.	2-2-01-01-1560	VO0064	Ostrava (Výškovice u Ostravy)	1510	215.76	1964	A1						OS	H - - -
882.	2-2-01-01-1560	VO0078	Ostrava (Zábřeh nad Odrou)	1510	214.47	1963	A1						OS	H - - -

PČ	ČHP	DBČ	Lokalita	HGR	NVT [m n.m.]	PPP	R	PPJ	O	F	K	L	P	PV
883.	2-2-01-01-1592	KO2509	Ostrava (Svinov), HP 125/9	1510	215.05	1950	A1						OS	H - - -
884.	2-2-01-01-1592	KO2622	Ostrava (Svinov), HP 126/22	1510	216.70	1971	A1						OS	H - - -
885.	2-2-01-01-1592	KO2623	Ostrava (Polanka nad Odrou), HP 126/23	1510	219.36	1971	C						OS	H - - -
886.	2-2-01-01-1592	KO2718	Ostrava (Polanka nad Odrou), HP 127/18	1510	220.40	1950	A1						OS	H - - -
887.	2-2-01-01-1592	KO5301	Ostrava (Poruba), HP 153/1	1510	241.78	1974	C						OS	H - - -
888.	2-2-01-01-1592	KO5302	Ostrava (Poruba), HP 153/2	1510	240.16	1974	C						OS	H - - -
889.	2-2-01-01-1592	VO0116	Ostrava (Svinov)	1510	216.18	1964	A1						OS	H - - I
890.	2-2-01-01-1592	VO0141	Ostrava (Poruba)	1510	240.10	1968	C						OS	H - - -
891.	2-2-01-01-1600	KO2401	Ostrava (Nová Ves u Ostravy), HP 124/1	1510	208.34	1941	A1						OS	H - - -
892.	2-2-01-01-1600	KO2402	Ostrava (Nová Ves u Ostravy), HP 124/2	1510	208.14	1941	A1						OS	H - - -
893.	2-2-01-01-1600	KO2403	Ostrava (Nová Ves u Ostravy), HP 124/3	1510	208.39	1941	A1						OS	H - - -
894.	2-2-01-01-1600	KO2405	Ostrava (Nová Ves u Ostravy), HP 124/5	1510	208.62	1941	A1						OS	H - - -
895.	2-2-01-01-1600	KO2406	Ostrava (Nová Ves u Ostravy), HP 124/6	1510	208.97	1941	A1						OS	H - - -
896.	2-2-01-01-1600	KO2407	Ostrava (Nová Ves u Ostravy), HP 124/7	1510	208.79	1941	A1						OS	H - - -
897.	2-2-01-01-1600	KO2408	Ostrava (Nová Ves u Ostravy), HP 124/8	1510	209.85	1960	A1						OS	H - - -
898.	2-2-01-01-1600	KO2409	Ostrava (Nová Ves u Ostravy), HP 124/9	1510	210.11	1960	A1						OS	H - - -
899.	2-2-02-01-0110	VO0077	Vrbno pod Pradědem	6611	514.54	1962	A1						OS	H - - I
900.	2-2-02-01-0130	VO0161	Karlovice (Karlovice ve Slezsku)	6611	485.24	1999	A1	2009	2	2	2	2	OS	H - J -
901.	2-2-02-01-0310	VO0056	Nové Heřminovy	6611	385.55	1962	A2						OS	H - - -
902.	2-2-02-01-0350	VO0007	Brantice, VO0007N	1520	345.82	1962	B						OS	H - - -
903.	2-2-02-01-0400	VO0063	Holčovice (Spálené)	6611	497.72	1962	B						OS	H - - -
904.	2-2-02-01-0440	VO0022	Město Albrechtice (Hynčice u Krnova)	6611	431.53	1963	B						OS	H - - -
905.	2-2-02-01-0470	VO0041	Město Albrechtice (Opavice)	1520	366.39	1962	A2						OS	H - - -
906.	2-2-02-01-0500	VO0036	Krnov (Krásné Loučky)	1520	347.71	1963	A2						OS	H - - -
907.	2-2-02-01-0590	VO0034	Krnov (Krnov - Horní Předměstí)	1520	312.66	1962	A2						OS	H - - -
908.	2-2-02-01-0600	VO0035	Krnov (Opavské Předměstí)	1520	308.43	1963	A1	1986	2	2	2	2	OS	H - J -
909.	2-2-02-01-0640	VO0071	Úvalno	1520	293.80	1961	A2						OS	H - - -
910.	2-2-02-01-0730	VO0040	Lichnov (Lichnov u Bruntálu)	6611	350.00	1963	A2						OS	H - - -
911.	2-2-02-01-0740	VP9200	Brumovice (Skrochovice), 6H009b	6611	286.88	2007							OS	H - - -
912.	2-2-02-01-0760	VO0020	Holasovice	1520	279.51	1963	A2						OS	H - - -
913.	2-2-02-01-0820	VO0016	Opava (Držkovice)	1520	263.96	1963	B	2005	2	2	2	2	OS	H - J -
914.	2-2-02-01-0840	VO0142	Opava (Jaktař)	1520	262.09	1968	B						OS	H - - -
915.	2-2-02-02-0730	VO0021	Hradec nad Moravicí	6611	277.03	1962	A2						OS	H - - -
916.	2-2-02-02-0770	VO0006	Branka u Opavy	1520	268.69	1963	B						OS	H - - -
917.	2-2-02-02-0900	VO0080	Dolní Životice	6611	299.50	1963	B	2009	2	2	2	2	OS	H - J -
918.	2-2-02-02-0940	VO0058	Otice	1520	263.33	1961	B						OS	H - - -
919.	2-2-02-02-0940	VO0062	Slavkov (Slavkov u Opavy)	1520	264.81	1962	B						OS	H - - -
920.	2-2-02-02-0950	VO0037	Opava (Kylešovice)	1520	256.90	1961	A1						OS	H - - I
921.	2-2-02-03-0020	VO0038	Opava (Kylešovice)	1520	250.68	1963	A2						OS	H - - -
922.	2-2-02-03-0020	VO0170	Opava (Komárov u Opavy), 6M010b	1520	245.85	2007							OS	H - - -
923.	2-2-02-03-0050	VO0073	Velké Hoštice	1520	238.44	1962	A2						OS	H - - -
924.	2-2-02-03-0060	VO0023	Opava (Malé Hoštice)	1550	288.72	1963	B						OS	H - - -
925.	2-2-02-03-0060	VO0042	Opava (Malé Hoštice)	1520	243.86	1963	B						OS	H - - -
926.	2-2-02-03-0070	VO0028	Kravaře (Kravaře ve Slezsku)	1520	231.58	1961	B						OS	H - - -
927.	2-2-02-03-0070	VO0174	Kravaře (Kravaře ve Slezsku), VO0032N	1520	235.03	2007							OS	H - - -
928.	2-2-02-03-0090	VO0051	Mokré Lazce	1520	230.86	1963	A2						OS	H - - I
929.	2-2-02-03-0090	VO0053	Mokré Lazce	6611	267.14	1963	A2						OS	H - - -
930.	2-2-02-03-0090	VP9201	Mokré Lazce, 6H012b	1520	234.56	2007							OS	H - - -
931.	2-2-02-03-0130	VO0017	Háj ve Slezsku (Chabičov ve Slezsku)	1520	225.60	1961	B						OS	H - - -
932.	2-2-02-03-0150	VO0004	Bohuslavice (Bohuslavice u Hlučína)	1550	250.49	1963	A1						OS	H - - I
933.	2-2-02-03-0162	VO0003	Dolní Benešov	1520	222.04	1963	B	2009	2	2	2	2	OS	H - J -
934.	2-2-02-03-0162	VO0172	Dolní Benešov, VO0012N	1550	240.25	2007		2008	2	2	2	2	OS	H - J -
935.	2-2-02-03-0171	VO0027	Kravaře (Kravaře ve Slezsku)	1550	247.99	1961	B						OS	H - - -
936.	2-2-02-03-0171	VO0173	Kravaře (Kravaře ve Slezsku), VO0031N	1550	247.06	2007							OS	H - - -
937.	2-2-02-03-0200	VO0029	Kozmice, 51	1550	241.02	1961	A2						OS	H - - -
938.	2-2-02-03-0200	VO0030	Kozmice	1520	219.77	1962	A1						OS	H - - I
939.	2-2-02-03-0240	VO0171	Hlučín, VO0010N	1550	244.20	2007		2009	2	2	2	2	OS	H - J -
940.	2-2-02-03-0260	VO0045	Ostrava (Martinov ve Slezsku)	1510	213.45	1963	B						OS	H - - -
941.	2-2-02-03-0270	KO2322	Ostrava (Svinov), HP 123/22	1510	226.04	2000	B ?						OS	H - - -
942.	2-2-02-03-0270	VO0069	Ostrava (Třebovice ve Slezsku)	1510	212.07	1961	C						OS	H - - -
943.	2-2-02-04-0010	KO2008	Ostrava (Lhotka u Ostravy), HP 120/8	1510	206.80	1960	B						OS	H - - -
944.	2-2-02-04-0010	KO2009	Ostrava (Lhotka u Ostravy), HP 120/9	1510	206.02	1960	B						OS	H - - -
945.	2-2-03-01-0180	VO0176	Ostravice, 6M033a	3212	409.61	2006							OS	H - - -

PČ	ČHP	DBČ	Lokalita	HGR	NVT [m n.m.]	PPP	R	PPJ	O	F	K	L	P	PV
946.	2-2-03-01-0230	VO0090	Čeladná	3212	438.36	1963	A1						OS	H - - -
947.	2-2-03-01-0230	VO0177	Frýdlant nad Ostravicí, VO0089N	3212	388.87	2007							OS	H - - -
948.	2-2-03-01-0270	VO0088	Pržno	3212	335.91	1963	B						OS	H - - -
949.	2-2-03-01-0270	VO0145	Frýdlant nad Ostravicí	3212	352.56	1974	B						OS	H - - -
950.	2-2-03-01-0460	VO0179	Pražmo, VO0094N	3212	424.33	2008							OS	H - - -
951.	2-2-03-01-0500	VO0096	Nižní Lhoty	3212	359.64	1963	B						OS	H - - -
952.	2-2-03-01-0500	VO0181	Nižní Lhoty, VO0096N	3212	359.79	2007							OS	H - - -
953.	2-2-03-01-0520	VO0151	Dobrá (Dobrá u Frýdku Místku)	3212	330.00	1977	B						OS	H - - -
954.	2-2-03-01-0601	VO0178	Palkovice, VO0092N	3212	315.21	2007		2009	2	2	2	2	OS	H - J -
955.	2-2-03-01-0604	VO0143	Baška (Kunčičky u Bašky)	3212	311.52	1969	B						OS	H - - -
956.	2-2-03-01-0605	VO0084	Paskov	3212	255.63	1963	B						OS	H - - -
957.	2-2-03-01-0605	VO0085	Žabeň	3212	266.32	1963	B						OS	H - - -
958.	2-2-03-01-0605	VO0175	Sviadnov, 6M031a	3212	281.71	2006							OS	H - - -
959.	2-2-03-01-0610	VO0083	Ostrava (Hrabová)	2261	242.94	1963	B	2009	2	2	2	2	OS	H - J -
960.	2-2-03-01-0630	VO0180	Vyšní Lhoty, VO0095N	3212	392.90	2007							OS	H - - -
961.	2-2-03-02-0030	KO1510	Bohumín (Vrbice), HP 115/10	2261	202.20	1970	B						OS	H - - -
962.	2-2-03-02-0030	VO0076	Bohumín (Vrbice nad Odrou)	2261	202.19	1961	C						OS	H - - -
963.	2-2-03-02-0080	KO1312	Bohumín (Vrbice), HP 113/12	2261	203.03	1966	B						OS	H - - -
964.	2-2-03-02-0090	KO1017	Ostrava (Antošovice), HP 110/17	2261	203.54	1967	B						OS	H - - -
965.	2-2-03-02-0090	KO1018	Bohumín (Pudlov), HP 110/18	2261	200.11	1964	B						OS	H - - -
966.	2-2-03-02-0090	KO1019	Bohumín (Pudlov), HP 110/19	2261	199.94	1964	B						OS	H - - -
967.	2-2-03-02-0090	KO1020	Bohumín (Pudlov), HP 110/20	2261	200.67	1964	B						OS	H - - -
968.	2-2-03-02-0090	KO1021	Bohumín (Pudlov), HP 110/21	2261	198.91	1964	B						OS	H - - -
969.	2-2-03-02-0100	KO0601	Šilheřovice, HP 106/1	1550	210.20	1951	B						OS	H - - -
970.	2-2-03-02-0100	KO0605	Šilheřovice, HP 106/5	1550	208.42	1967	B						OS	H - - -
971.	2-2-03-02-0100	KO0607	Šilheřovice, HP 106/7	1550	207.32	1967	B						OS	H - - -
972.	2-2-03-02-0100	KO0701	Šilheřovice, HP 107/1	1550	211.31	1950	B						OS	H - - -
973.	2-2-03-02-0100	KO0702	Šilheřovice, HP 107/2	1550	209.75	1949	B						OS	H - - -
974.	2-2-03-02-0100	KO0704	Šilheřovice, HP 107/4	1550	206.89	1949	B						OS	H - - -
975.	2-2-03-02-0100	KO0706	Šilheřovice, HP 107/6	2261	206.19	1949	B						OS	H - - -
976.	2-2-03-02-0100	KO0709	Šilheřovice, HP 107/9	2261	206.07	1950	B						OS	H - - -
977.	2-2-03-02-0100	KO0710	Šilheřovice, HP 107/10	2261	205.85	1949	B						OS	H - - -
978.	2-2-03-02-0100	KO0722	Šilheřovice, HP 107/22	1550	212.95	1968	B						OS	H - - -
979.	2-2-03-02-0100	KO0723	Šilheřovice, HP 107/23	1550	210.34	1968	B						OS	H - - -
980.	2-2-03-02-0100	KO0903	Šilheřovice, HP 109/3	1550	209.84	1950	B						OS	H - - -
981.	2-2-03-02-0100	KO0905	Šilheřovice, HP 109/5	1550	209.16	1950	B						OS	H - - -
982.	2-2-03-02-0100	KO0907	Šilheřovice, HP 109/7	1550	208.47	1950	B						OS	H - - -
983.	2-2-03-02-0100	KO0910	Šilheřovice, HP 109/10	2261	206.56	1950	B						OS	H - - -
984.	2-2-03-02-0100	KO0914	Šilheřovice, HP 109/14	1550	207.40	1967	B						OS	H - - -
985.	2-2-03-02-0100	KO0915	Šilheřovice (Šilheřovice), HP 109/15	2261	205.25	2005							OS	H - - -
986.	2-2-03-02-0100	KO1001	Šilheřovice, HP 110/1	1550	212.12	1950	B						OS	H - - -
987.	2-2-03-02-0100	KO1003	Šilheřovice, HP 110/3	1550	209.34	1950	B						OS	H - - -
988.	2-2-03-02-0100	KO1004	Šilheřovice, HP 110/4	1550	207.58	1950	B						OS	H - - -
989.	2-2-03-02-0100	KO1005	Šilheřovice, HP 110/5	1550	207.27	1949	B						OS	H - - -
990.	2-2-03-02-0100	VO0183	Šilheřovice, 6M017a	2261	205.57	2006							OS	H - - -
991.	2-2-03-02-0110	KO0201	Bohumín (Starý Bohumín), HP 102/1	2261	197.22	1948	A1						OS	H - - -
992.	2-2-03-02-0110	KO0502	Šilheřovice, HP 105/2	1550	209.89	1949	B						OS	H - - -
993.	2-2-03-02-0110	KO0503	Šilheřovice, HP 105/3	1550	207.27	1950	B						OS	H - - -
994.	2-2-03-02-0110	KO0720	Bohumín (Pudlov), HP 107/20	2261	199.90	1948	B						OS	H - - -
995.	2-2-03-02-0110	KO0726	Bohumín (Starý Bohumín), HP 107/26	2261	198.88	2005							OS	H - - -
996.	2-2-03-02-0120	KO0109	Bohumín (Kopytov), HP 101/9	2261	198.27	1989	A1						OS	H - - -
997.	2-2-03-02-0120	KO0110	Bohumín (Kopytov), HP 101/10	2261	198.47	1989	A1						OS	H - - -
998.	2-2-03-02-0120	KO0112	Bohumín (Kopytov), PV 2 HP 101/12	2261	198.43	1992	A1						OS	H - - -
999.	2-2-03-02-0120	KO0203	Bohumín (Nový Bohumín), HP 102/3	2261	197.66	1964	A1						OS	H - - -
1000.	2-2-03-02-0120	VO0182	Bohumín (Nový Bohumín), 6M011b	2261	197.75	2006							OS	H - - -
1001.	2-2-03-02-0130	KO0104	Bohumín (Kopytov), HP 101/4	2261	196.88	1949	A1						OS	H - - -
1002.	2-2-03-02-0130	KO0107	Bohumin (Kopytov), HP 101/7	2261	197.25	1964	A1						OS	H - - -
1003.	2-2-03-02-0130	KO0111	Bohumín (Kopytov), PV 1 HP 101/11	2261	197.90	1992	A1						OS	H - - -
1004.	2-2-03-02-0140	VO0018	Hať	1550	222.13	1961	B						OS	H - - -
1005.	2-2-03-03-0050	VO0098	Písek (Písek u Jablunkova)	3211	421.69	1963	A1						OS	H - - I
1006.	2-2-03-03-0170	VO0187	Návsí	3211	370.11	2006							OS	H - - -
1007.	2-2-03-03-0270	VO0100	Vendryně	3211	325.64	1963	B						OS	H - - -
1008.	2-2-03-03-0390	VO0101	Třinec (Konská)	3211	290.35	1963	B						OS	H - - -

PČ	ČHP	DBČ	Lokalita	HGR	NVT [m n.m.]	PPP	R	PPJ	O	F	K	L	P	PV
1009.	2-2-03-03-0460	VO0154	Český Těšín	3211	292.09	1989	B						OS	H - - -
1010.	2-2-03-03-0510	VO0105	Chotěbuz (Podobora)	3211	257.84	1963	B						OS	H - - -
1011.	2-2-03-03-0550	VP9300	Střítež 6H018b	3211	367.21	2007		2009	2	2	2	2	OS	H - J -
1012.	2-2-03-03-0640	VO0108	Stonava	2262	236.65	1963	B						OS	H - - -
1013.	2-2-03-03-0671	VO0110	Karviná (Staré Město u Karviné)	2262	221.70	1963	A1	1993	2	2	2	2	OS	H - J I
1014.	2-2-03-03-0751	VO0068	Dolní Lutyně	2261	199.16	1961	A2						OS	H - - -
1015.	2-2-03-03-0752	VO0014	Dolní Lutyně	2261	204.86	1961	B						OS	H - - -
1016.	2-2-03-03-0752	VO0074	Dolní Lutyně (Věřňovice)	2261	202.11	1961	A1	1987	2	2	2	2	OS	H - J I
1017.	2-2-03-03-0752	VO0113	Dolní Lutyně	2261	222.33	1963	A1						OS	H - - -
1018.	2-2-03-03-0752	VO0114	Dolní Lutyně	2261	209.05	1963	A1						OS	H - - -
1019.	2-2-03-03-0760	KO0101	Bohumín (Kopytov), HP 101/1	2261	195.09	1949	A1						OS	H - - -
1020.	2-2-03-03-0760	KO0102	Bohumín (Kopytov), HP 101/2	2261	194.70	1949	A1						OS	H - - -
1021.	2-2-03-03-0760	KO0103	Bohumín (Kopytov), HP 101/3	2261	195.98	1949	A1						OS	H - - -
1022.	2-2-03-03-0760	KO0105	Bohumín (Kopytov), HP 101/5	2261	197.62	1955	A1						OS	H - - -
1023.	2-2-03-03-0760	KO0108	Bohumin (Kopytov), HP 101/8	2261	193.70	1964	A1						OS	H - - -
1024.	2-2-03-03-0760	VO0159	Bohumín (Kopytov), HV 122	2261	196.76	1992	A1						OS	H - - -
1025.	2-2-03-03-0760	VO0160	Bohumín (Kopytov), HV 121	2261	197.76	1992	A1	2003	2	2	2	2	OS	H - J -
1026.	2-2-04-02-0050	VO0011	Dívčí Hrad, VO0011N	6611	273.74	1962	B						OS	H - - -
1027.	2-2-04-02-0050	VO0061	Vysoká (Pitárné), VO0061N	6611	293.29	1963	B						OS	H - - -
1028.	2-2-04-02-0120	VO0015	Bohušov (Dolní Povelice)	6611	247.56	1962	B						OS	H - - -
1029.	2-2-04-02-0130	VO0005	Bohušov	6611	233.76	1962	A1						OS	H - - -
1030.	2-2-04-02-0130	VP9401	Bohušov, 6H004b	6611	234.37	2007		2010	2	2	2	2	OS	H - J -
1031.	2-2-04-02-0190	VO0057	Osoblaha	6611	214.22	1962	B						OS	H - - I
1032.	2-2-04-02-0190	VO0066	Osoblaha (Studnice u Osoblahy)	6611	210.41	1964	A2						OS	H - - -
1033.	2-2-04-02-0190	VP9400	Osoblaha (Studnice u Osoblahy), 6H003b	6611	207.67	2007							OS	H - - -
1034.	2-2-04-03-0140	VP2032	Broumov (Velká Ves)	5162	391.12	1966	A2						HK	H - - -
1035.	2-2-04-03-0180	VP2033	Broumov (Velká Ves)	5162	370.31	1966	A2						HK	H - - -
1036.	2-2-04-03-0240	VP9402	Božanov, VN-20	5162	403.85	2007		2009					HK	H - J -
1037.	2-2-04-04-0470	VO0025	Kobylá nad Vidnavkou (Kobylá)	6431	293.28	1963	B						OS	H - - -
1038.	2-2-04-04-0570	VO0072	Velká Kraš	6431	260.35	1963	B						OS	H - - -
1039.	2-2-04-04-0570	VP9403	Velká Kraš (Fojtova Kraš), 6H001b	6431	237.72	2007							OS	H - - -
1040.	2-2-04-04-0770	VO0001	Jeseník (Bukovice u Jeseníka)	6431	459.38	1962	A1						OS	H - - I
1041.	2-2-04-04-0860	VO0186	Lipová Lázně (Dolní Lipová), 6M030b	6431	494.97	2006							OS	H - - -
1042.	2-2-04-04-0890	VO0185	Česká Ves, 6M005b	6431	393.20	2006							OS	H - - -
1043.	2-2-04-04-0910	VO0048	Mikulovice (Mikulovice u Jeseníka)	6431	337.56	1963	A1						OS	H - - I
1044.	2-2-04-04-0950	VO0184	Mikulovice (Mikulovice u Jeseníka), 6M002b	6431	311.12	2006							OS	H - - -
1045.	2-2-04-07-0050	VP1961	Jablonec nad Nisou	6413	487.76	1967	A2						UL	H - - -
1046.	2-2-04-07-0150	VP1963	Liberec	6413	340.25	1967	A1						UL	H - - -
1047.	2-2-04-07-0210	VP1976	Machnín	6413	319.77	1983	A2						UL	H - J -
1048.	2-2-04-07-0330	VP1975	Chrastava	6413	316.84	1968	A2						UL	H T - -
1049.	2-2-04-07-0350	VP1968	Bílý Kostel nad Nisou	1410	278.46	1967	A2						UL	H - J I
1050.	2-2-04-07-0360	VP2016	Hrádek nad Nisou(Václavice u Hrádku n.N.),VP1970N	1410	334.45	2007							UL	H - - -
1051.	2-2-04-07-0370	VP2017	Hrádek nad Nisou (Loučná), VP1973N	1420	245.13	2007							UL	H - J -
1052.	2-2-04-10-0110	VP2001	Raspenava	6413	340.75	1967	A1						UL	H - J I
1053.	2-2-04-10-0180	VP2003	Raspenava	1430	329.54	1967	B						UL	H - - -
1054.	2-2-04-10-0190	VP2004	Raspenava	1430	315.21	1967	A2						UL	H - - -
1055.	2-2-04-10-0200	VP2005	Frýdlant v Čechách	1430	319.97	1967	A1						UL	H - - -
1056.	2-2-04-10-0210	VP2007	Višňová (Minkovice)	1430	236.65	1967	A2						UL	H - - -
1057.	2-2-04-10-0220	VP2019	Višňová (Višňová u Frýdlantu), VP2009N	1430	230.76	2007							UL	H - J -
1058.	2-2-04-10-0250	VP2020	Bulovka (Arnoltice u Bulovky), VP2011N	1430	290.96	2007							UL	H - J -
1059.	2-2-04-10-0280	VP2010	Višňová (Předlánce)	1430	230.74	1968	A1						UL	H T - -
1060.	2-2-04-10-0290	VP2014	Černousy (Ves)	1430	214.02	1967	A1						UL	H - - -
1061.	2-2-04-10-0290	VP2021	Višňová (Andělka), VP2012N	1430	226.23	2007							UL	H - J -
1062.	2-4-10-01-0470	VB0002	Bohdíkov (Dolní Bohdíkov)	6432	343.09	1965	A1						OS	H - - I
1063.	2-4-10-01-0470	VB0506	Bohdíkov (Dolní Bohdíkov), 6M0020b	6432	340.52	2006							OS	H - - -
1064.	2-4-10-01-0520	VB0003	Ruda nad Moravou	6432	319.47	1965	A1						OS	H - - -
1065.	2-4-10-01-0540	VB9519	Chromeč, 6H021b	1610	298.80	2006							OS	H - - -
1066.	2-4-10-01-0550	VB0507	Postřelmov, VB0006N	1610	285.92	2007							OS	H - - -
1067.	2-4-10-01-0690	VB0007	Velké Losiny	6432	426.88	1965	A1						OS	H - - -
1068.	2-4-10-01-0780	VB0511	Velké Losiny, VB0502N	1610	394.93	2007							OS	H - - -
1069.	2-4-10-01-0820	VB0508	Rapotín, VB0009N	1610	354.57	2006							OS	H - - -
1070.	2-4-10-01-0860	VB0011	Nový Malín	1610	317.21	1965	A1						OS	H - - -
1071.	2-4-10-01-0892	VB0010	Rapotín	1610	330.46	1964	A1						OS	H - - -

PČ	ČHP	DBČ	Lokalita	HGR	NVT [m n.m.]	PPP	R	PPJ	O	F	K	L	P	PV
1072.	2-4-10-01-0920	VB0012	Šumperk	6432	310.07	1965	A1						OS	H - - I
1073.	2-4-10-01-0930	VB9520	Sudkov, 6H022b	1610	290.01	2006							OS	H - - -
1074.	2-4-10-01-0940	VB0013	Dolní Studénky	6432	300.00	1964	A2						OS	H - - -
1075.	2-4-10-01-0970	VB0014	Postřelmov	1610	282.33	1964	A1	1986	2	2	2	2	OS	H - J -
1076.	2-4-10-01-0980	VB0504	Postřelmov, LE 7	1610	276.63	1992	B						OS	H - - -
1077.	2-4-10-01-0980	VB9509	Postřelmov, HV 301	6432	278.19	1992	A1	1991	2	2	2	2	OS	H - J -
1078.	2-4-10-01-0980	VB9511	Postřelmov, HV 301/2	6432	279.14	1992	A1						OS	H - - -
1079.	2-4-10-01-0990	VB9517	Postřelmov, 6H013b	1610	286.86	2007							OS	H - - -
1080.	2-4-10-01-1000	VB0500	Zábřeh (Zábřeh na Moravě)	1610	277.38	1988	A1	1988	2	2	2	2	OS	H - J -
1081.	2-4-10-01-1000	VB0509	Leština (Leština u Zábřeha), VB0020N	1610	272.13	2007							OS	H - - -
1082.	2-4-10-01-1000	VB0510	Zábřeh (Zábřeh na Moravě), VB0401N	1610	278.11	2007		2008	2	2	2	2	OS	H - J -
1083.	2-4-10-01-1000	VB9518	Zábřeh (Zábřeh na Moravě), 6H014b	1610	277.86	2006							OS	H - - -
1084.	2-4-10-02-0030	VP9500	Albrechtice (Albrechtice u Lanškrouna), HP 8	4262	392.67	1974	A1	1991	2	2	2	2	OS	H - J -
1085.	2-4-10-02-0100	VP9505	Lanškroun, HP 17	4262	381.06	1974	A1	2009	2				OS	H - J -
1086.	2-4-10-02-0100	VP9506	Lanškroun, HP 17 T 2	4262	381.12	1974	A1	1991	2	2	2	2	OS	H - J -
1087.	2-4-10-02-0100	VP9507	Lanškroun, HP 17 T 3	4262	381.56	1974	A1						OS	H - - -
1088.	2-4-10-02-0110	VB0016	Žichlínek	4262	339.27	1965	A1						OS	H - - -
1089.	2-4-10-02-0142	VB0017	Luková	4262	350.14	1965	A1						OS	H - - -
1090.	2-4-10-02-0251	VB0523	Třebařov, VN-05	4262	368.14	2008							OS	H - - -
1091.	2-4-10-02-0251	VB9526	Třebařov, VN-06	4262	369.16	2008							OS	H - - -
1092.	2-4-10-02-0390	VB9527	Štíty (Štíty-město), VN-08	4292	439.24	2007		2009	2	2	2	2	OS	H - J -
1093.	2-4-10-02-0480	VB0018	Rájec (Rájec u Zábřeha)	1610	269.85	1964	A1						OS	H - - -
1094.	2-4-10-02-0530	VB0022	Třeština	1610	254.08	1965	A1						OS	H - - -
1095.	2-4-10-02-0530	VB0023	Mohelnice (Libivá)	6432	260.76	1964	A1						OS	H - - -
1096.	2-4-10-02-0530	VB0505	Lukavice (Lukavice na Moravě), HV 605	1610	260.87	1991	B						OS	H - - -
1097.	2-4-10-02-0530	VB0512	Zvole (Zvole u Zábřeha), VB0021N	1610	262.88	2007							OS	H - - -
1098.	2-4-10-02-0530	VB9512	Lukavice (Lukavice na Moravě), HV 302	6432	261.11	1991	A1	1991	2	2	2	2	OS	H - J -
1099.	2-4-10-02-0530	VB9513	Lukavice (Lukavice na Moravě), HV 302/1	6432	261.17	1991	A1	1991	2	2	2	2	OS	H - J -
1100.	2-4-10-02-0530	VB9514	Lukavice (Lukavice na Moravě), HV 302/2	6432	261.18	1991	A1	1991	2	2	2	2	OS	H - J -
1101.	2-4-10-02-0560	VB0025	Mohelnice	1610	256.25	1964	B						OS	H - - -
1102.	2-4-10-02-0560	VB0513	Mohelnice, VB0024N	6620	274.26	2006							OS	H - - -
1103.	2-4-10-02-0590	VB0026	Hrabová (Hrabová u Dubicka)	1610	265.99	1964	A1						OS	H - - I
1104.	2-4-10-02-0590	VB0027	Bohuslavice (Bohuslavice nad Moravou)	1610	258.75	1964	A2						OS	H - - -
1105.	2-4-10-02-0590	VB0028	Třeština	1610	253.43	1964	A2						OS	H - - -
1106.	2-4-10-02-0590	VB9523	Dubicko, 6H023b	1610	261.77	2006							OS	H - - -
1107.	2-4-10-02-0600	VB0029	Stavenice	6432	251.58	1964	A2						OS	H - - -
1108.	2-4-10-02-0660	VB9534	Křenov, VN-24	5212	429.54	2006		2009	2	2	2	2	OS	H - J -
1109.	2-4-10-02-0690	VB0032	Moravská Třebová (Boršov u Moravské Třebové)	5212	362.36	1965	A1						OS	H - - -
1110.	2-4-10-02-0780	VB0033	Linhartice	5212	336.31	1965	A1						OS	H - - -
1111.	2-4-10-02-0790	VP9504	Borušov (Prklišov), HP 13	4262	436.15	1974	A1	1991	2	2	2	2	OS	H - J -
1112.	2-4-10-02-0830	VB9515	Velké Opatovice (Korbelova Lhota), HV 101	4280	454.76	1992	A1						OS	H - - -
1113.	2-4-10-02-0830	VB9524	Malá Roudka, VB9616N	4280	432.29	2007		2008	2	2	2	2	OS	H - J -
1114.	2-4-10-02-0920	VB0515	Jaroměřice, VB0034N	5221	341.70	2007							OS	H - - -
1115.	2-4-10-02-0970	VB0516	Chornice, VB0035N	5221	316.93	2006							OS	H - - -
1116.	2-4-10-02-0980	VB9521	Jaroměřice, 5M005b	6620	415.64	2006							OS	H - - -
1117.	2-4-10-02-0990	VB0517	Městečko Trnávka, VB0036N	5221	305.20	2007		2009	2	2	2	2	OS	H - J -
1118.	2-4-10-02-1030	VB0518	Městečko Trnávka (Pečíkov), VB0037N	6620	295.47	2006							OS	H - - -
1119.	2-4-10-02-1040	VB0038	Vranová Lhota (Vranová)	6620	289.01	1965	A1						OS	H - - I
1120.	2-4-10-02-1180	VB0514	Moravičany, VB0031N	1610	247.62	2007		2008	2	2	2	2	OS	H - J -
1121.	2-4-10-02-1180	VB9522	Moravičany, 6H016b	1610	247.49	2006							OS	H - - -
1122.	2-4-10-03-0010	VB0040	Moravičany (Doubravice nad Moravou)	6620	247.39	1965	A1						OS	H - - -
1123.	2-4-10-03-0080	VB0042	Bílá Lhota (Řimice)	1610	243.36	1965	A1						OS	H - - -
1124.	2-4-10-03-0100	VB9529	Mladeč, 7H001b	6640	238.78	2007		2009	2	2	2	2	OS	H - J -
1125.	2-4-10-03-0180	VB0041	Litovel (Tři Dvory u Litovle)	1621	230.23	1965	A1						OS	H - - -
1126.	2-4-10-03-0180	VB0058	Uničov (Dětřichov)	1621	229.93	1965	A1						OS	H - - -
1127.	2-4-10-03-0180	VB0519	Uničov (Střelice u Litovle), VB0044N	1621	238.63	2007		2008	2	2	2	2	OS	H - J -
1128.	2-4-10-03-0180	VB9530	Uničov (Střelice u Litovle), 7H002	1621	238.30	2006							OS	H - - -
1129.	2-4-10-03-0190	VB0045	Štěpánov (Štěpánov u Olomouce)	1621	225.03	1963	A2						OS	H - - -
1130.	2-4-10-03-0190	VB0046	Štěpánov (Štěpánov u Olomouce)	1621	220.88	1964	A1						OS	H - - I
1131.	2-4-10-03-0201	VB0047	Příkazy (Hynkov)	1621	223.09	1963	A2						OS	H - - -
1132.	2-4-10-03-0201	VB0049	Litovel (Chořelice)	1621	231.67	1965	A1	1986	2	2	2	2	OS	H - J -
1133.	2-4-10-03-0201	VB0050	Litovel (Unčovice)	1621	228.09	1965	A2						OS	H - - -
1134.	2-4-10-03-0201	VB9531	Litovel (Rozvadovice), 7H003b	1621	230.91	2007		2009	2	2	2	2	OS	H - J -

PČ	ČHP	DBČ	Lokalita	HGR	NVT [m n.m.]	PPP	R	PPJ	O	F	K	L	P	PV
1135.	2-4-10-03-0320	VB0051	Libina (Dolní Libina)	1621	269.63	1965	A2						OS	H - - -
1136.	2-4-10-03-0350	VB0520	Šumvald, VB0052N	1621	262.71	2007							OS	H - - -
1137.	2-4-10-03-0510	VB0521	Dlouhá Loučka (Dolní Dlouhá Loučka), VB0053N	1621	259.11	2007		2009	2	2	2	2	OS	H - J -
1138.	2-4-10-03-0540	VB0054	Uničov (Nová Dědina u Uničova)	1621	243.45	1965	A2						OS	H - - -
1139.	2-4-10-03-0540	VB0055	Uničov	1621	235.46	1965	A1						OS	H - - I
1140.	2-4-10-03-0560	VB0057	Medlov (Medlov u Uničova)	6432	245.45	1965	A1						OS	H - - -
1141.	2-4-10-03-0580	VB0059	Pňovice	1621	227.60	1965	A1						OS	H - - -
1142.	2-4-10-03-0640	VB0060	Žerotín	1621	223.87	1963	A1						OS	H - - -
1143.	2-4-10-03-0690	VB0061	Hnojice	1621	225.36	1963	B						OS	H - - -
1144.	2-4-10-03-0800	VB0062	Štěpánov (Moravská Huzová)	1621	221.93	1964	B						OS	H - - -
1145.	2-4-10-03-0842	VB0063	Horka nad Moravou (Horka nad Moravou)	1621	216.86	1963	A2						OS	H - - -
1146.	2-4-10-03-1120	VB0065	Olomouc (Chválkovice)	1621	215.27	1963	B						OS	H - - -
1147.	2-4-10-03-1120	VB0522	Hlušovice, 7H027a	1621	218.04	2007		2009	2	2	2	2	OS	H - J -
1148.	2-4-10-03-1120	VB9532	Hlušovice, 7H004b	1621	217.98	2007		2009	2	2	2	2	OS	H - J -
1149.	2-4-10-03-1151	VB0066	Olomouc (Hodolany)	1622	218.71	1963	B						OS	H - - -
1150.	2-4-10-03-1161	VB0068	Olomouc (Povel)	1622	211.66	1963	B						OS	H - - -
1151.	2-4-10-03-1161	VB0069	Olomouc (Nemilany)	1622	208.71	1963	A2						OS	H - - -
1152.	2-4-10-03-1161	VB0070	Kožušany - Tážaly (Kožušany)	1622	206.84	1963	B						OS	H - - -
1153.	2-4-10-03-1190	VB0073	Velký Týnec (Vsisko)	1622	206.18	1963	B						OS	H - - -
1154.	2-4-10-03-1201	VB0071	Olomouc (Holice u Olomouce)	1622	207.83	1963	A1	1986	2	2	2	2	OS	H - J I
1155.	2-4-10-03-1201	VB0072	Velký Týnec (Vsisko)	1622	210.16	1963	B						OS	H - - -
1156.	2-4-10-03-1340	VB0402	Věrovany	1622	201.43	1968	B						OS	H - - -
1157.	2-4-10-03-1340	VB9533	Brodek u Přerova, 7H007b	1622	204.31	2007		2009	2	2	2	2	OS	H - J -
1158.	2-4-11-01-0413	VB0078	Vsetín	3221	359.33	1966	A1	1986	2	2	2	2	OS	H - J I
1159.	2-4-11-01-0580	VB0079	Ústí (Ústí u Vsetína)	3221	359.14	1966	A1						OS	H - - -
1160.	2-4-11-01-0590	VB0501	Vsetín	3221	354.65	1990	B						OS	H - - -
1161.	2-4-11-01-0691	VB0081	Vsetín	3221	341.20	1966	B						OS	H - - -
1162.	2-4-11-01-0770	VB0082	Jablůnka	3221	324.54	1966	B						OS	H - - -
1163.	2-4-11-01-0810	VB0083	Bystřička (Bystřička II)	3221	309.01	1966	A1						OS	H - - -
1164.	2-4-11-01-0930	VB0084	Valašské Meziříčí (Valašské Meziříčí - město)	1631	299.65	1966	B						OS	H - - -
1165.	2-4-11-01-0930	VB0085	Valašské Meziříčí (Poličná)	1631	290.40	1966	B						OS	H - - -
1166.	2-4-11-01-1040	VB0086	Rožnov pod Radhoštěm	1631	393.17	1966	B						OS	H - - -
1167.	2-4-11-01-1080	VB0087	Rožnov pod Radhoštěm	1631	374.22	1966	B						OS	H - - -
1168.	2-4-11-01-1163	VB0089	Střítež nad Bečvou	1631	337.35	1966	A2						OS	H - - -
1169.	2-4-11-01-1170	VB0090	Zašová	1631	324.84	1966	A1	1986	2	2	2	2	OS	H - J I
1170.	2-4-11-01-1190	VB0092	Valašské Meziřiči (Krásno nad Bečvou)	1631	302.16	1966	B						OS	H - - -
1171.	2-4-11-02-0070	KB0001	Lešná (Lhotka nad Bečvou), HP 258/1	1631	276.71	1960	B						OS	H - - -
1172.	2-4-11-02-0070	KB0002	Lešná (Lhotka nad Bečvou), HP 258/2	1631	276.61	1960	B						OS	H - - -
1173.	2-4-11-02-0070	VB0095	Lešná (Lhotka nad Bečvou)	1631	278.09	1966	A1	1986	2	2	2	2	OS	H - J I
1174.	2-4-11-02-0190	KB0003	Lešná (Lhotka nad Bečvou), HP 258/3	1631	277.80	1960	B						OS	H - - -
1175.	2-4-11-02-0190	KB0004	Lešná, HP 258/4	1631	278.20	1960	B						OS	H - - -
1176.	2-4-11-02-0200	KB0006	Lešná, HP 258/6	3221	282.86	1960	B						OS	H - - -
1177.	2-4-11-02-0210	KB0005	Lešná, HP 258/5	1631	277.68	1960	B						OS	H - - -
1178.	2-4-11-02-0210	KB0007	Lešná, HP 258/8	1631	277.89	1960	B						OS	H - - -
1179.	2-4-11-02-0210	VB0094	Lešná (Příluky)	1631	283.36	1966	B						OS	H - - -
1180.	2-4-11-02-0210	VB9601	Lešná, 7H009b	1631	278.76	2006							OS	H - - -
1181.	2-4-11-02-0241	KB0013	Hustopeče nad Bečvou, HP 257/1	1631	272.09	1959	B						OS	H - - -
1182.	2-4-11-02-0241	KB0014	Hustopeče nad Bečvou, HP 257/2	3221	277.35	1959	B						OS	H - - -
1183.	2-4-11-02-0241	KB0016	Hustopeče nad Bečvou, HP 257/4	3221	287.83	1959	B						OS	H - - -
1184.	2-4-11-02-0262	KB0031	Špičky, HP 256/9	1631	257.64	1958	B						OS	H - - -
1185.	2-4-11-02-0262	KB0032	Špičky, HP 256/10	1631	257.89	1958	B						OS	H - - -
1186.	2-4-11-02-0262	KB0033	Špičky, HP 256/11	1631	261.61	1958	B						OS	H - - -
1187.	2-4-11-02-0262	KB0034	Špičky, HP 256/12	3221	268.18	1958	B						OS	H - - -
1188.	2-4-11-02-0262	KB0035	Špičky, HP 256/13	3221	274.13	1958	B						OS	H - - -
1189.	2-4-11-02-0270	KB0025	Zámrsky, HP 256/4	3221	264.40	1958	B						OS	H - - -
1190.	2-4-11-02-0270	KB0026	Zámrsky, HP 256/5	3221	262.66	1958	B						OS	H - - -
1191.	2-4-11-02-0270	KB0027	Zámrsky, HP 256/6	3221	260.66	1958	B						OS	H - - -
1192.	2-4-11-02-0270	KB0028	Zámrsky, HP 256/7	3221	257.17	1958	B						OS	H - - -
1193.	2-4-11-02-0320	KB0042	Skalička (Skalička u Hranic), HP 254/1	3221	273.12	1958	A2						OS	H - - -
1194.	2-4-11-02-0320	KB0043	Skalička (Skalička u Hranic), HP 254/2	3221	263.56	1958	A2						OS	H - - -
1195.	2-4-11-02-0320	KB0044	Skalička (Skalička u Hranic), HP 254/3	3221	256.82	1958	A2						OS	H - - -
1196.	2-4-11-02-0330	VB9600	Černotín, 7H008b	3221	248.62	2008							OS	H - - -
1197.	2-4-11-02-0440	VB0098	Hranice (Drahotuše)	1632	244.42	1966	C						OS	H - - -

PČ	ČHP	DBČ	Lokalita	HGR	NVT [m n.m.]	PPP	R	PPJ	O	F	K	L	P	PV
1198.	2-4-11-02-0440	VB0099	Hranice	1632	244.89	1966	A1						OS	H - - -
1199.	2-4-11-02-0500	VB0100	Hranice (Slavíč)	1632	236.91	1966	A1						OS	H - - -
1200.	2-4-11-02-0540	VB0103	Lipník nad Bečvou	1632	228.40	1966	A1	1986	2	2	2	2	OS	H - J I
1201.	2-4-11-02-0560	VB0104	Lipník nad Bečvou	1632	229.52	1966	B						OS	H - - -
1202.	2-4-11-02-0611	VB0106	Osek nad Bečvou	2211	227.52	1966	B	2009	2	2	2	2	OS	H - J -
1203.	2-4-11-02-0630	VB0107	Oldřichov (Oldřichov na Moravě)	1632	222.26	1966	B						OS	H - - -
1204.	2-4-11-02-0650	VB0108	Radslavice (Radslavice u Přerova)	1632	217.90	1966	A1						OS	H - - -
1205.	2-4-11-02-0680	KB0104	Přerov, HP 241/7	1632	212.49	1941	A1						OS	H - - -
1206.	2-4-11-02-0680	KB0105	Přerov, HP 241/8	1632	212.35	1941	A1						OS	H - - -
1207.	2-4-11-02-0680	KB0127	Přerov (Přerov), HP 241/29	1632	210.87	1984	B						OS	H - - -
1208.	2-4-11-02-0680	VB9602	Přerov, 7H010b	1632	209.43	2007		2009	2	2	2	2	OS	H - J -
1209.	2-4-11-02-0693	KB0106	Přerov, HP 241/9	1632	212.18	1941	A1						OS	H - - -
1210.	2-4-11-02-0693	KB0107	Přerov, HP 241/10	1632	211.56	1941	A1						OS	H - - -
1211.	2-4-11-02-0693	KB0108	Přerov, HP 241/11	1632	211.68	1941	A1						OS	H - - -
1212.	2-4-11-02-0693	KB0109	Přerov, HP 241/12	1632	211.70	1941	A1						OS	H - - -
1213.	2-4-11-02-0693	KB0111	Přerov, HP 241/13	1632	211.69	1941	A1						OS	H - - -
1214.	2-4-11-02-0693	KB0112	Přerov, HP 241/14	1632	211.42	1941	A1						OS	H - - -
1215.	2-4-11-02-0693	KB0113	Přerov (Popovice), HP 241/15	2211	211.44	1941	A1						OS	H - - -
1216.	2-4-11-02-0693	VB0110	Prosenice (Proseničky)	2211	225.66	1966	A1						OS	H - - -
1217.	2-4-11-02-0710	KB0118	Přerov (Popovice), HP 241/20	2211	219.70	1941	B						OS	H - - -
1218.	2-4-11-02-0710	KB0119	Přerov (Popovice), HP 241/21	2211	221.05	1941	B						OS	H - - -
1219.	2-4-11-02-0710	KB0121	Přerov (Popovice), HP 241/23	2211	221.10	1941	B						OS	H - - -
1220.	2-4-11-02-0710	KB0123	Přerov (Popovice), HP 241/25	2211	220.77	1941	B						OS	H - - -
1221.	2-4-11-02-0710	KB0124	Přerov (Popovice), HP 241/26	2211	221.55	1941	B						OS	H - - -
1222.	2-4-11-02-0710	VB0112	Přerov	1632	208.54	1966	A1	2009	2	2	2	2	OS	H - J -
1223.	2-4-11-02-0720	VB0113	Rokytnice (Rokytnice u Přerova)	1622	206.10	1965	C						OS	H - - -
1224.	2-4-12-01-0012	VB0149	Přerov (Henčlov)	1622	205.24	1964	A2						BR	H - - -
1225.	2-4-12-01-0012	VB0150	Troubky	1622	200.13	1964	A2						BR	H - J -
1226.	2-4-12-01-0190	VB0413	Lutín, VB0114N	1623	218.06	2007							BR	H - - -
1227.	2-4-12-01-0190	VB9652	Lutín, HV 303/1	2220	219.40	1991	A1						BR	H - J -
1228.	2-4-12-01-0200	VB0115	Olšany u Prostějova	1623	214.89	1963	A2						BR	H - - -
1229.	2-4-12-01-0200	VB0116	Bystročice (Žerůvky)	1623	213.09	1963	A2						BR	H - - -
1230.	2-4-12-01-0222	VB0117	Vrbátky (Dubany)	1623	212.82	1963	A1						BR	H - J -
1231.	2-4-12-01-0222	VB0118	Vrbátky	1623	208.64	1964	A2						BR	H - - -
1232.	2-4-12-01-0232	VB9657	Hrdibořice, 7H006	1623	204.56	2007							BR	H - - -
1233.	2-4-12-01-0241	VB0120	Tovačov	1623	211.21	1964	A2						BR	H - - -
1234.	2-4-12-01-0250	VB0414	Lobodice, VB0121N	1624	196.93	2007							BR	H - J I
1235.	2-4-12-01-0390	VB9656	Čechy pod Kosířem(Čechy p.Kosíř.),5H006b	6620	278.17	2007							BR	H - J -
1236.	2-4-12-01-0390	VB9658	Loštice, 5M004b	6620	259.90	2006		2009	2	2	2	2	OS	H - J -
1237.	2-4-12-01-0440	VB0122	Prostějov (Držovice na Moravě)	1624	220.10	1963	A2						BR	H - - -
1238.	2-4-12-01-0572	VB0124	Prostějov (Vrahovice)	1624	214.35	1963	A2						BR	H - J -
1239.	2-4-12-01-0600	VB0125	Kralice na Hané	1624	207.50	1963	A1						BR	H - - I
1240.	2-4-12-01-0600	VB0126	Čehovice	1624	204.35	1963	A2						BR	H - - -
1241.	2-4-12-01-0720	VB0128	Polkovice	1624	196.49	1964	A2						BR	H - - -
1242.	2-4-12-01-0752	VB0129	Uhřičice	1624	194.52	1964	A1						BR	H - - I
1243.	2-4-12-01-0752	VB0130	Kojetín	1624	193.77	1963	A2						BR	H - J -
1244.	2-4-12-01-0752	VB0131	Kojetín	1622	193.44	1963	A2						BR	H - - -
1245.	2-4-12-02-0090	VB0132	Vyškov	2230	246.24	1963	A1						BR	H - - I
1246.	2-4-12-02-0190	VB9650	Pustiměř, HV 26	2230	277.09	1991	A1	1991	2	2	2	2	BR	H - J -
1247.	2-4-12-02-0200	VB0134	Topolany	2230	234.06	1963	A2						BR	H - - -
1248.	2-4-12-02-0420	VB0135	Ivanovice na Hané (Chvalkovice na Hané)	2230	211.91	1963	A2						BR	H - - -
1249.	2-4-12-02-0540	VB0137	Víceměřice	2230	208.65	1963	A2						BR	H - - -
1250.	2-4-12-02-0920	KB0152	Horní Moštěnice, HP 204/1	1622	205.06	1940	A2						BR	H - - -
1251.	2-4-12-02-0920	KB0153	Horní Moštěnice, HP 204/2	1622	205.18	1940	A2						BR	H - - -
1252.	2-4-12-02-0920	KB0155	Horní Moštěnice, HP 204/vodočet	1622	201.26	1940							BR	H - - -
1253.	2-4-12-02-0922	VB9659	Horní Moštěnice, 7H011b	1622	206.88	2007							BR	H - J -
1254.	2-4-12-02-0940	VB0141	Žalkovice	1622	198.14	1960	A2						BR	H - - -
1255.	2-4-12-02-0950	VB0142	Žalkovice	2220	201.08	1963	A2						BR	H - - -
1256.	2-4-12-02-0961	KB0156	Horní Moštěnice, HP 204/4	1622	205.05	1940	B						BR	H - - -
1257.	2-4-12-02-0961	KB0157	Horní Moštěnice, HP 204/5	1622	203.77	1940	A2						BR	H - - -
1258.	2-4-12-02-0961	KB0158	Horní Moštěnice, HP 204/6	1622	203.05	1940	B						BR	H - - -
1259.	2-4-12-02-0961	KB0159	Horní Moštěnice, HP 204/7	1622	202.81	1940	B						BR	H - - -
1260.	2-4-12-02-0961	KB0197	Břest, HP 206/23	1622	195.11	1940	B						BR	H - - -

PČ	ČHP	DBČ	Lokalita	HGR	NVT [m n.m.]	PPP	R	PPJ	O	F	K	L	P	PV
1261.	2-4-12-02-0961	KB0198	Břest, HP 206/24	1622	194.78	1940	A2						BR	H - - -
1262.	2-4-12-02-0961	KB0199	Břest, HP 206/25	1622	194.40	1940	B						BR	H - - -
1263.	2-4-12-02-0961	KB0200	Břest, HP 206/26	1622	194.36	1940	B						BR	H - - -
1264.	2-4-12-02-0961	KB0201	Břest, HP 206/27	1622	194.47	1940	B						BR	H - - -
1265.	2-4-12-02-0961	KB0202	Kyselovice, HP 206/28	1622	194.33	1940	B						BR	H - - -
1266.	2-4-12-02-0961	KB0203	Kyselovice, HP 206/29	1622	194.58	1940	B						BR	H - - -
1267.	2-4-12-02-0961	KB0204	Kyselovice, HP 206/30	1622	195.02	1940	A2						BR	H - - -
1268.	2-4-12-02-0962	KB0160	Věžky, HP 204/8	1622	203.25	1940	A2						BR	H - - -
1269.	2-4-12-02-0962	KB0161	Věžky, HP 204/13	1622	202.41	1940	B						BR	H - - -
1270.	2-4-12-02-0962	KB0206	Kyselovice, HP 206/31	1622	194.70	1940	B						BR	H - - -
1271.	2-4-12-02-0970	KB0207	Kyselovice, HP 206/32	1622	194.52	1940	B						BR	H - - -
1272.	2-4-12-02-0970	KB0208	Kyselovice, HP 206/33	1622	194.17	1940	B						BR	H - - -
1273.	2-4-12-02-0970	KB0209	Kyselovice, HP 206/34	1622	193.72	1940	B						BR	H - - -
1274.	2-4-12-02-0970	KB0210	Kyselovice, HP 206/35	1622	193.80	1940	B						BR	H - - -
1275.	2-4-12-02-0970	KB0211	Kyselovice, HP 206/36	1622	193.67	1940	A2						BR	H - - -
1276.	2-4-12-02-0970	VB0144	Chropyně (Plešovec)	1622	191.99	1963	A2						BR	H - - -
1277.	2-4-12-02-0970	VB0145	Kyselovice	1622	197.29	1964	A2						BR	H - - -
1278.	2-4-12-02-0970	VB9653	Kyselovice, HV 304	2220	196.80	1991	A1	1991	2	2	2	2	BR	H - J -
1279.	2-4-12-02-0970	VB9654	Kyselovice, HV 304/1	2220	196.77	1991	A1	1991	2	2	2	2	BR	H - J I
1280.	2-4-12-02-0970	VB9655	Kyselovice, HV 304/2	2220	196.70	1991	A1	1991	2	2	2	2	BR	H - J -
1281.	2-4-12-02-0983	VB0143	Chropyně	1622	194.66	1963	A2						BR	H - - -
1282.	2-4-12-02-0990	KB0165	Věžky	1622	201.04	1942							BR	H - - -
1283.	2-4-12-02-0990	KB0168	Věžky, HP 204/19	1622	202.87	1940	A2						BR	H - - -
1284.	2-4-12-02-0990	KB0169	Bochoř, HP 204/20	1622	202.73	1940	B						BR	H - - -
1285.	2-4-12-02-0990	KB0170	Bochoř, HP 204/21	1622	202.02	1940	B						BR	H - - -
1286.	2-4-12-02-0990	KB0171	Bochoř, HP 204/22	1622	201.28	1940	B						BR	H - - -
1287.	2-4-12-02-0990	KB0172	Bochoř, HP 204/23	1622	201.05	1940	A2						BR	H - - -
1288.	2-4-12-02-0990	KB0173	Bochoř, HP 204/24	1622	200.39	1940	B						BR	H - - -
1289.	2-4-12-02-0990	VB0111	Přerov	1622	207.42	1963	A2						BR	H - - -
1290.	2-4-12-02-0990	VB0146	Bochoř	1622	204.11	1964	A1						BR	H - - I
1291.	2-4-12-02-1011	VB0148	Záříčí	1622	196.34	1964	A2						BR	H - - -
1292.	2-4-12-02-1011	VB9660	Vlkoš (Vlkoš u Přerova), 7H012b	1622	201.54	2007							BR	H - J -
1293.	2-4-12-02-1040	KB0182	Břest, HP 206/5	2220	195.54	1940	A2						BR	H - - -
1294.	2-4-12-02-1040	KB0183	Břest, HP 206/6	1622	195.64	1940	B						BR	H - - -
1295.	2-4-12-02-1040	KB0184	Břest, HP 206/7	1622	195.87	1940	B						BR	H - - -
1296.	2-4-12-02-1040	KB0185	Břest, HP 206/8	1622	195.45	1940	B						BR	H - - -
1297.	2-4-12-02-1040	KB0187	Břest, HP 206/10	1622	195.21	1940	B						BR	H - - -
1298.	2-4-12-02-1040	KB0188	Břest, HP 206/11	1622	195.20	1940	B						BR	H - - -
1299.	2-4-12-02-1040	KB0189	Břest, HP 206/16	1622	195.06	1940	A2						BR	H - - -
1300.	2-4-12-02-1040	KB0190	Břest, HP 206/17	1622	194.98	1940	B						BR	H - - -
1301.	2-4-12-02-1040	KB0191	Břest, HP 206/18	1622	194.52	1940	B						BR	H - - -
1302.	2-4-12-02-1040	KB0192	Břest, HP 206/19	1622	194.15	1940	B						BR	H - - -
1303.	2-4-12-02-1040	KB0194	Břest, HP 206/21	1622	194.50	1940	B						BR	H - - -
1304.	2-4-12-02-1040	KB0246	Kroměříž (Bílany), HP 207/26	1622	190.48	1940	A2						BR	H - - -
1305.	2-4-12-02-1040	VB0151	Kroměříž (Bílany)	1622	190.44	1963	A1	1985	2	2	2	2	BR	H - J I
1306.	2-4-12-02-1040	VB0152	Kroměříž	1622	189.70	1963	A2						BR	H - - -
1307.	2-4-12-02-1200	VB0153	Kroměříž (Vážany)	3230	193.10	1963	A2						BR	H - - -
1308.	2-4-12-02-1280	VB0154	Rymice	2220	210.68	1963	A1						BR	H - - -
1309.	2-4-12-02-1330	VB0155	Holešov (Všetuly)	2220	217.03	1963	A2						BR	H - - -
1310.	2-4-12-02-1330	VB0156	Třebětice	2220	204.26	1963	A2						BR	H - - -
1311.	2-4-12-02-1350	KB0227	Hulín, HP 207/7	1622	190.85	1940	B						BR	H - - -
1312.	2-4-12-02-1350	KB0228	Hulín, HP 207/8	1622	190.82	1940	B						BR	H - - -
1313.	2-4-12-02-1350	KB0229	Hulín, HP 207/9	1622	191.12	1940	B						BR	H - - -
1314.	2-4-12-02-1350	KB0230	Hulín, HP 207/10	1622	191.19	1940	B						BR	H - - -
1315.	2-4-12-02-1350	KB0231	Hulín, HP 207/11	1622	191.34	1940	A2						BR	H - - -
1316.	2-4-12-02-1350	KB0232	Hulín, HP 207/12	1622	191.04	1940	B						BR	H - - -
1317.	2-4-12-02-1350	KB0234	Hulín, HP 207/15	1622	191.42	1940	A2						BR	H - - -
1318.	2-4-12-02-1350	KB0235	Kroměříž (Bílany), HP 207/16	1622	191.57	1940	A2						BR	H - - -
1319.	2-4-12-02-1350	KB0236	Kroměříž (Bílany), HP 207/17	1622	191.70	1940	B						BR	H - - -
1320.	2-4-12-02-1350	KB0238	Kroměříž (Bílany), HP 207/19	1622	190.75	1940	A2						BR	H - - -
1321.	2-4-12-02-1350	KB0239	Kroměříž (Bílany), HP 207/20	1622	190.76	1940	B						BR	H - - -
1322.	2-4-12-02-1350	KB0240	Kroměříž (Bílany), HP 207/21	1622	190.66	1940	B						BR	H - - -
1323.	2-4-12-02-1350	KB0241	Kroměříž (Bílany), HP 207/22	1622	191.14	1940	B						BR	H - - -

PČ	ČHP	DBČ	Lokalita	HGR	NVT [m n.m.]	PPP	R	PPJ	O	F	K	L	P	PV
1324.	2-4-12-02-1350	KB0242	Kroměříž (Bílany), HP 207/23	1622	191.04	1940	B						BR	H - - -
1325.	2-4-12-02-1350	KB0244	Kroměříž (Bílany), HP 207/24	1622	190.37	1940	B						BR	H - - -
1326.	2-4-12-02-1350	KB0245	Kroměříž (Bílany), HP 207/25	1622	191.05	1940	B						BR	H - - -
1327.	2-4-12-02-1350	VB0158	Břest	1622	195.55	1963	A2						BR	H - - -
1328.	2-4-12-02-1360	KB0219	Hulín, HP 207/1	2220	194.49	1940	A2						BR	H - - -
1329.	2-4-12-02-1360	KB0222	Hulín, HP 207/4	1622	190.03	1940	B						BR	H - - -
1330.	2-4-12-02-1360	KB0224	Hulín, HP 207/5	1622	190.71	1940	B						BR	H - - -
1331.	2-4-12-02-1360	KB0226	Hulín, HP 207/6	1622	190.86	1940	A2						BR	H - - -
1332.	2-4-12-02-1360	VB0157	Hulín	2220	191.37	1963	A2						BR	H - - -
1333.	2-4-12-02-1400	VB0159	Kroměříž (Trávník)	1622	187.78	1963	A1						BR	H - - I
1334.	2-4-12-02-1450	KB0265	Bělov, HP 209/15	1622	185.53	1941	B						BR	H - - -
1335.	2-4-12-02-1450	KB0266	Bělov, HP 209/16	1622	185.57	1941	B						BR	H - - -
1336.	2-4-12-02-1450	KB0267	Bělov, HP 209/17	1622	186.64	1941	B						BR	H - - -
1337.	2-4-12-02-1450	KB0268	Bělov, HP 209/19	3230	188.69	1960	A2						BR	H - - -
1338.	2-4-12-02-1450	KB0269	Bělov, HP 209/18	3230	190.98	1941	B						BR	H - - -
1339.	2-4-12-02-1500	VB0160	Hulín (Chrášťany)	2220	193.80	1963	A2						BR	H - - -
1340.	2-4-12-02-1540	KB0252	Otrokovice, HP 209/1	1622	187.35	1940	A2						BR	H - - -
1341.	2-4-12-02-1540	KB0257	Otrokovice, HP 209/6	1622	186.12	1940	B						BR	H - - -
1342.	2-4-12-02-1540	KB0258	Otrokovice, HP 209/7	1622	184.11	1940	B						BR	H - - -
1343.	2-4-12-02-1540	KB0259	Otrokovice, HP 209/8	1622	185.11	1940	B						BR	H - - -
1344.	2-4-12-02-1540	KB0260	Otrokovice, HP 209/9	1622	185.67	1940	B						BR	H - - -
1345.	2-4-12-02-1540	KB0262	Otrokovice, HP 209/12	1622	185.10	1941	B						BR	H - - -
1346.	2-4-12-02-1540	KB0263	Bělov, HP 209/13	1622	185.14	1941	B						BR	H - - -
1347.	2-4-12-02-1540	KB0264	Bělov, HP 209/14	1622	185.27	1941	B						BR	H - - -
1348.	2-4-12-02-1540	VB0161	Tlumačov	1622	185.29	1963	A2						BR	H - - -
1349.	2-4-12-02-1540	VB0162	Otrokovice	1622	185.61	1960	A2						BR	H - - -
1350.	2-4-12-02-1540	VB9661	Otrokovice, 7H014b	1622	186.47	2007							BR	H - - -
1351.	2-4-13-01-0230	VB0164	Zlín (Lužkovice)	3222	236.27	1962	A2						BR	H - - -
1352.	2-4-13-01-0250	VB0165	Zlín (Příluky)	3222	226.50	1962	A1						BR	H - - -
1353.	2-4-13-01-0430	VB0167	Zlín (Malenovice)	3222	200.61	1962	A2						BR	H - - -
1354.	2-4-13-01-0430	VB0168	Tečovice	3222	195.26	1962	A2						BR	H - - -
1355.	2-4-13-01-0510	VB0169	Otrokovice (Kvítkovice u Otrokovic)	1622	192.19	1962	A2						BR	H - - -
1356.	2-4-13-01-0530	KB0254	Otrokovice, HP 209/3	1622	183.68	1940	B						BR	H - - -
1357.	2-4-13-01-0530	KB0255	Otrokovice, HP 209/4	1622	185.07	1940	B						BR	H - - -
1358.	2-4-13-01-0540	KB0275	Otrokovice, HP 210/1	3222	187.64	1940	B						BR	H - - -
1359.	2-4-13-01-0540	KB0280	Otrokovice, HP 210/6	3222	184.10	1940	A2						BR	H - - -
1360.	2-4-13-01-0540	KB0282	Otrokovice, HP 210/8	3222	184.66	1940	A2						BR	H - - -
1361.	2-4-13-01-0540	KB0283	Otrokovice, HP 210/9	3222	184.59	1940	A2						BR	H - - -
1362.	2-4-13-01-0540	KB0286	Napajedla, HP 210/11	3222	184.29	1940	A2						BR	H - - -
1363.	2-4-13-01-0540	KB0287	Napajedla, HP 210/12	3222	183.96	1940	A2						BR	H - - -
1364.	2-4-13-01-0540	KB0288	Napajedla, HP 210/13	3222	184.15	1940	A2						BR	H - - -
1365.	2-4-13-01-0540	KB0289	Napajedla, HP 210/14	3222	183.66	1940	A2						BR	H - - -
1366.	2-4-13-01-0540	VB0170	Otrokovice	3222	185.70	1961	A2						BR	H - - -
1367.	2-4-13-01-0540	VB0404	Otrokovice	3222	187.16	1966	A2						BR	H - - -
1368.	2-4-13-01-0540	VB0405	Otrokovice	3222	185.01	1968	A2						BR	H - - -
1369.	2-4-13-01-0550	VB0173	Napajedla	1651	182.85	1962	A1	1987	2	2	2	2	BR	H - J I
1370.	2-4-13-01-0591	VB0174	Spytihněv	2250	184.72	1962	A2						BR	H - - -
1371.	2-4-13-01-0631	VB0175	Babice	2250	192.22	1962	A2						BR	H - - -
1372.	2-4-13-01-0710	VB0177	Kněžpole	1651	180.79	1962	A2						BR	H - - -
1373.	2-4-13-01-0730	VB0178	Topolná	1651	181.12	1962	A2						BR	H - - -
1374.	2-4-13-01-0760	KB0296	Staré Město(St.M.u Uherského Hradiště),HP 212/3	1651	179.62	1940	B						BR	H - - -
1375.	2-4-13-01-0760	KB0297	Staré Město(St.M.u Uherského Hradiště),HP 212/4	1651	179.82	1940	A2						BR	H - - -
1376.	2-4-13-01-0760	KB0298	Staré Město(St.M.u Uherského Hradiště),HP 212/5	1651	178.84	1940	B						BR	H - - -
1377.	2-4-13-01-0760	KB0299	Staré Město(St.M.u Uherského Hradiště),HP 212/6	1651	178.20	1940	B						BR	H - - -
1378.	2-4-13-01-0760	KB0300	Staré Město(St.M.u Uherského Hradiště),HP 212/7	1651	178.05	1940	B						BR	H - - -
1379.	2-4-13-01-0760	KB0301	Staré Město(St.M.u Uherského Hradiště),HP 212/8	1651	178.35	1940	A2						BR	H - - -
1380.	2-4-13-01-0760	KB0302	Staré Město(St.M.u Uherského Hradiště),HP 212/9	1651	178.11	1940	B						BR	H - - -
1381.	2-4-13-01-0760	VB0179	Staré Město (Staré Město u Uherského Hradiště)	1651	181.28	1961	A2						BR	H - - -
1382.	2-4-13-01-0774	VB0176	Huštěnovice	2250	190.69	1962	A1						BR	H - - I
1383.	2-4-13-01-0780	KB0303	Staré Město(St.M.u Uherského Hradiště),HP 212/10	1651	178.32	1940	B						BR	H - - -
1384.	2-4-13-01-0780	KB0305	Staré Město(St.M.u Uherského Hradiště),HP 212/11	1651	179.19	1940	B						BR	H - - -
1385.	2-4-13-01-0780	KB0306	Staré Město(St.M.u Uherského Hradiště),HP 212/12	1651	179.05	1940	B						BR	H - - -
1386.	2-4-13-01-0780	KB0308	Staré Město(St.M.u Uherského Hradiště),HP 212/13	1651	178.78	1940	B						BR	H - - -

PČ	ČHP	DBČ	Lokalita	HGR	NVT [m n.m.]	PPP	R	PPJ	O	F	K	L	P	PV
1387.	2-4-13-01-0780	KB0309	Staré Město(St.M.u Uherského Hradiště),HP 212/14	1651	178.58	1940	B						BR	H - - -
1388.	2-4-13-01-0780	KB0310	Staré Město(St.M.u Uherského Hradiště),HP 212/15	1651	179.29	1940	B						BR	H - - -
1389.	2-4-13-01-0780	KB0311	Staré Město(St.M.u Uherského Hradiště),HP 212/16	1651	179.86	1940	B						BR	H - - -
1390.	2-4-13-01-0780	KB0312	Staré Město(St.M.u Uherského Hradiště),HP 212/17	1651	181.06	1940	A2						BR	H - - -
1391.	2-4-13-01-0780	KB0313	Staré Město(St.M.u Uherského Hradiště),HP 212/18	1651	181.25	1940	B						BR	H - - -
1392.	2-4-13-01-0780	KB0314	Staré Město(St.M.u Uherského Hradiště),HP 212/19	1651	183.42	1940	B						BR	H - - -
1393.	2-4-13-01-0790	VB0180	Staré Město	2250	181.64	1963	A2						BR	H - - -
1394.	2-4-13-01-0830	VB0181	Uherské Hradiště	1651	176.84	1962	A2						BR	H - - -
1395.	2-4-13-01-0850	VB0184	Kunovice	1651	177.06	1962	A1	1985	2	2	2	2	BR	H - J I
1396.	2-4-13-01-0850	VB0185	Kunovice	1651	177.13	1962	A2						BR	H - - -
1397.	2-4-13-01-0850	VB9700	Kunovice(Kun.u Uherského Hradiště),7H016b	1651	179.08	2007							BR	H - - -
1398.	2-4-13-01-1000	VB0187	Uherský Brod (Újezdec u Luhačovic)	3222	214.65	1962	A2						BR	H - - -
1399.	2-4-13-01-1050	VB0186	Biskupice	3222	231.20	1962	A2						BR	H - - -
1400.	2-4-13-01-1240	VB0188	Uherský Brod	3222	205.13	1962	A2						BR	H - - -
1401.	2-4-13-01-1240	VB0189	Uherský Brod (Havřice)	3222	203.39	1962	A1						BR	H - - -
1402.	2-4-13-01-1280	VB0190	Hradčovice	3222	195.97	1962	A2						BR	H - - -
1403.	2-4-13-01-1320	VB0415	Uherské Hradiště, VB0192N	2250	184.43	2007							BR	H - - -
1404.	2-4-13-02-0011	KB0352	Kunovice, HP 214/18	1651	176.41	1940	B						BR	H - - -
1405.	2-4-13-02-0011	KB0354	Kunovice, HP 214/20	1651	176.89	1940	B						BR	H - - -
1406.	2-4-13-02-0011	KB0355	Kunovice, HP 214/21	1651	178.10	1940	B						BR	H - - -
1407.	2-4-13-02-0011	KB0357	Kostelany nad Moravou, HP 214/22	1651	177.34	1940	B						BR	H - - -
1408.	2-4-13-02-0011	KB0359	Kostelany nad Moravou, HP 214/24	1651	176.68	1940	B						BR	H - - -
1409.	2-4-13-02-0011	KB0360	Kostelany nad Moravou, HP 214/25	1651	177.52	1940	B						BR	H - - -
1410.	2-4-13-02-0011	KB0361	Kostelany nad Moravou, HP 214/26	1651	177.06	1940	B						BR	H - - -
1411.	2-4-13-02-0011	KB0362	Kostelany nad Moravou, HP 214/27	1651	177.56	1940	B						BR	H - - -
1412.	2-4-13-02-0011	KB0363	Kostelany nad Moravou, HP 214/28	1651	178.05	1940	B						BR	H - - -
1413.	2-4-13-02-0011	KB0364	Kostelany nad Moravou, HP 214/29	1651	178.57	1940	B						BR	H - - -
1414.	2-4-13-02-0011	KB0366	Kostelany nad Moravou, HP 214/35	2250	180.81	1940	B						BR	H - - -
1415.	2-4-13-02-0011	VB0193	Kostelany nad Moravou	2250	179.84	1962	A2						BR	H - - -
1416.	2-4-13-02-0020	KB0341	Ostrožská Nová Ves, HP 214/7	1651	176.47	1940	A2						BR	H - - -
1417.	2-4-13-02-0020	KB0342	Ostrožská Nová Ves, HP 214/8	1651	176.39	1940	A2						BR	H - - -
1418.	2-4-13-02-0020	KB0343	Ostrožská Nová Ves, HP 214/9	1651	176.39	1940	A2						BR	H - - -
1419.	2-4-13-02-0020	KB0344	Ostrožská Nová Ves, HP 214/10	1651	176.66	1940	A2						BR	H - - -
1420.	2-4-13-02-0020	KB0345	Ostrožská Nová Ves, HP 214/11	1651	176.96	1940	A2						BR	H - - -
1421.	2-4-13-02-0020	KB0346	Ostrožská Nová Ves, HP 214/12	1651	177.58	1940	A2						BR	H - - -
1422.	2-4-13-02-0020	KB0347	Ostrožská Nová Ves, HP 214/13	1651	177.06	1940	A2						BR	H - - -
1423.	2-4-13-02-0020	KB0348	Ostrožská Nová Ves, HP 214/14	1651	176.98	1940	A2						BR	H - - -
1424.	2-4-13-02-0020	KB0349	Kunovice, HP 214/15	1651	176.83	1940	A2						BR	H - - -
1425.	2-4-13-02-0020	KB0350	Kunovice, HP 214/16	1651	176.77	1940	A2						BR	H - - -
1426.	2-4-13-02-0020	KB0351	Kunovice, HP 214/17	1651	176.11	1940	B						BR	H - - -
1427.	2-4-13-02-0020	VB0417	Kunovice, VB0194N	1651	178.74	2007							BR	H - - I
1428.	2-4-13-02-0100	VB0199	Ostrožská Nová Ves (Chylice)	1651	174.43	1962	A2						BR	H - - -
1429.	2-4-13-02-0150	VB0200	Blatnice pod Svatým Antonínkem	3222	206.88	1962	A1						BR	H - - -
1430.	2-4-13-02-0160	KB0373	Veselí nad Moravou (Zarazice), HP 216/3	1651	173.19	1933	A2						BR	H - - -
1431.	2-4-13-02-0160	KB0374	Veselí nad Moravou (Zarazice), HP 216/4	1651	172.97	1933	B						BR	H - - -
1432.	2-4-13-02-0160	KB0375	Veselí nad Moravou (Zarazice), HP 216/5	1651	173.00	1933	B						BR	H - - -
1433.	2-4-13-02-0160	KB0376	Veselí nad Moravou (Zarazice), HP 216/8	1651	172.90	1933	A2						BR	H - - -
1434.	2-4-13-02-0160	KB0380	Veselí nad Moravou (Zarazice), HP 216/11	1651	171.12	1933	B						BR	H - - -
1435.	2-4-13-02-0160	KB0381	Veselí nad Moravou (Zarazice), HP 216/14	1651	171.21	1933	B						BR	H - - -
1436.	2-4-13-02-0160	KB0382	Veselí nad Moravou (Zarazice), HP 216/15	1651	170.99	1933	B						BR	H - - -
1437.	2-4-13-02-0160	KB0383	Veselí nad Moravou (Zarazice), HP 216/16	1651	171.05	1933	B						BR	H - - -
1438.	2-4-13-02-0160	KB0384	Veselí nad Moravou (Zarazice), HP 216/17	1651	170.70	1933	B						BR	H - - -
1439.	2-4-13-02-0160	KB0385	Veselí nad Moravou (Zarazice), HP 216/18	1651	170.69	1933	B						BR	H - - -
1440.	2-4-13-02-0160	KB0386	Veselí nad Moravou (Zarazice), HP 216/19	1651	170.57	1940	B						BR	H - - -
1441.	2-4-13-02-0160	KB0387	Veselí nad Moravou (Zarazice), HP 216/20	1651	171.23	1940	B						BR	H - - -
1442.	2-4-13-02-0160	KB0389	Veselí nad Moravou (Zarazice), HP 216/21	1651	170.41	1933	B						BR	H - - -
1443.	2-4-13-02-0160	VB0208	Vnorovy	1651	170.43	1961	A2						BR	H - - -
1444.	2-4-13-02-0242	VB0201	Moravský Písek	1651	171.68	1962	A2						BR	H - - -
1445.	2-4-13-02-0242	VB0202	Nedakonice	1651	173.74	1962	A1	1985	2	2	2	2	BR	H - J I
1446.	2-4-13-02-0242	VB0416	Polešovice, 7M024a	2250	175.84	2007							BR	H - - -
1447.	2-4-13-02-0242	VB0418	Moravský Písek, VB0204N	1651	172.06	2007							BR	H - - -
1448.	2-4-13-02-0260	KB0400	Veselí nad Moravou (Zarazice), HP 216/31	1651	171.08	1933	B						BR	H - - -
1449.	2-4-13-02-0260	KB0401	Veselí nad Moravou (Zarazice), HP 216/32	1651	171.29	1933	B						BR	H - - -

PČ	ČHP	DBČ	Lokalita	HGR	NVT [m n.m.]	PPP	R	PPJ	O	F	K	L	P	PV
1450.	2-4-13-02-0260	KB0403	Veselí nad Moravou(Veselí n.M.-město),HP 216/33	1651	171.11	1933	A2						BR	H - - -
1451.	2-4-13-02-0260	KB0404	Veselí nad Moravou(Veselí n.M.-město),HP 216/34	1651	170.60	1933	B						BR	H - - -
1452.	2-4-13-02-0260	KB0405	Veselí nad Moravou(Veselí n.M.-město),HP 216/35	1651	170.60	1933	B						BR	H - - -
1453.	2-4-13-02-0260	KB0406	Veselí nad Moravou(Veselí n.M.- město),HP 216/36	1651	170.38	1933	B						BR	H - - -
1454.	2-4-13-02-0260	KB0407	Veselí nad Moravou(Veselí n.M.-město),HP 216/37	1651	170.08	1940	A2						BR	H - - -
1455.	2-4-13-02-0260	KB0408	Veselí nad Moravou(Veselí n.M.-město),HP 216/38	1651	170.16	1933	B						BR	H - - -
1456.	2-4-13-02-0260	KB0409	Veselí nad Moravou(Veselí n.M.- město),HP 216/39	1651	170.36	1940	B						BR	H - - -
1457.	2-4-13-02-0260	KB0411	Veselí nad Moravou(Veselí n.M.- město),HP 216/40	1651	170.22	1940	B						BR	H - - -
1458.	2-4-13-02-0260	KB0412	Veselí nad Moravou(Veselí n.M.- město),HP 216/41	1651	170.13	1940	A2						BR	H - - -
1459.	2-4-13-02-0260	KB0413	Veselí nad Moravou(Veselí n.M.- město), HP 216/42	1651	169.98	1933	B						BR	H - - -
1460.	2-4-13-02-0260	KB0414	Veselí nad Moravou(Veselí n.M.- město),HP 216/43	1651	170.25	1933	B						BR	H - - -
1461.	2-4-13-02-0260	KB0415	Bzenec, HP 216/44	1651	170.27	1933	B						BR	H - - -
1462.	2-4-13-02-0260	KB0416	Bzenec, HP 216/45	1651	171.88	1933	B						BR	H - - -
1463.	2-4-13-02-0260	VB0205	Bzenec	2250	189.65	1962	A2						BR	H - - -
1464.	2-4-13-02-0270	KB0390	Veselí nad Moravou (Zarazice), HP 216/22	1651	170.62	1940	B						BR	H - - -
1465.	2-4-13-02-0270	KB0391	Veselí nad Moravou (Zarazice), HP 216/23	1651	170.58	1940	B						BR	H - - -
1466.	2-4-13-02-0270	KB0392	Veselí nad Moravou (Zarazice), HP 216/24	1651	170.28	1933	A2						BR	H - - -
1467.	2-4-13-02-0270	KB0393	Veselí nad Moravou (Zarazice), HP 216/25	1651	170.23	1933	B						BR	H - - -
1468.	2-4-13-02-0270	KB0394	Veselí nad Moravou (Zarazice), HP 216/26	1651	170.42	1933	B						BR	H - - -
1469.	2-4-13-02-0270	KB0395	Veselí nad Moravou (Zarazice), HP 216/27	1651	170.43	1933	A2						BR	H - - -
1470.	2-4-13-02-0270	KB0396	Veselí nad Moravou (Zarazice), HP 216/28	1651	170.50	1933	B						BR	H - - -
1471.	2-4-13-02-0270	KB0398	Veselí nad Moravou (Zarazice), HP 216/29	1651	170.62	1933	B						BR	H - - -
1472.	2-4-13-02-0270	KB0399	Veselí nad Moravou (Zarazice), HP 216/30	1651	170.78	1933	B						BR	H - - -
1473.	2-4-13-02-0310	VB0210	Bzenec	2250	188.56	1961	A2						BR	H - - -
1474.	2-4-13-02-0320	VB0419	Bzenec, VB0211N	2250	183.26	2007							BR	H - J I
1475.	2-4-13-02-0330	KB0417	Bzenec, HP 216/46	1651	170.65	1933	B						BR	H - - -
1476.	2-4-13-02-0330	KB0418	Bzenec, HP 216/47	1651	171.61	1933	B						BR	H - - -
1477.	2-4-13-02-0330	KB0420	Bzenec, HP 216/48	1651	171.15	1933	B						BR	H - - -
1478.	2-4-13-02-0330	KB0421	Bzenec, HP 216/49	1651	170.90	1933	B						BR	H - - -
1479.	2-4-13-02-0330	KB0422	Bzenec, HP 216/50	1651	171.78	1933	B						BR	H - - -
1480.	2-4-13-02-0330	KB0423	Bzenec, HP 216/51	1651	172.73	1933	B						BR	H - - -
1481.	2-4-13-02-0330	KB0424	Bzenec, HP 216/52	1651	173.46	1933	B						BR	H - - -
1482.	2-4-13-02-0330	KB0425	Bzenec, HP 216/53	1651	172.66	1933	B						BR	H - - -
1483.	2-4-13-02-0330	KB0426	Bzenec, HP 216/54	1651	174.32	1933	B						BR	H - - -
1484.	2-4-13-02-0340	KB0562	Strážnice, HP 223/21	1651	169.88	1959	A2						BR	H - - -
1485.	2-4-13-02-0340	KB0564	Strážnice, HP 223/23	1651	169.93	1959	A2						BR	H - - -
1486.	2-4-13-02-0340	KB0565	Strážnice, HP 223/24	1651	170.19	1959	A2						BR	H - - -
1487.	2-4-13-02-0340	KB0566	Strážnice, HP 223/25	1651	170.00	1959	A2						BR	H - - -
1488.	2-4-13-02-0340	KB0567	Strážnice, HP 223/26	1651	170.04	1959	A2						BR	H - - -
1489.	2-4-13-02-0340	VB0226	Strážnice	1651	168.22	1961	A2						BR	H - - -
1490.	2-4-13-02-0340	VB0406	Strážnice	1651	169.52	1969	A2						BR	H - - -
1491.	2-4-13-02-0450	VB0421	Tasov, VB0214N	1651	202.90	2007							BR	H - - -
1492.	2-4-13-02-0460	VB0218	Žeraviny	1651	185.75	1961	A2						BR	H - - -
1493.	2-4-13-02-0460	VB0424	Kozojídky, VB0217N	2250	188.51	2007							BR	H - - -
1494.	2-4-13-02-0481	VB0420	Hroznová Lhota, VB0213N	1651	199.79	2007							BR	H - - -
1495.	2-4-13-02-0482	VB0422	Kněždub, VB0215N	1651	181.24	2007							BR	H - - -
1496.	2-4-13-02-0482	VB0423	Tvarožná Lhota, VB0216N	1651	177.20	2007							BR	H - - -
1497.	2-4-13-02-0522	KB0549	Strážnice, HP 223/8	1651	168.73	1959	B						BR	H - - -
1498.	2-4-13-02-0522	KB0558	Strážnice, HP 223/17	1651	169.08	1959	A2						BR	H - - -
1499.	2-4-13-02-0522	KB0559	Strážnice, HP 223/18	1651	169.46	1959	A2						BR	H - - -
1500.	2-4-13-02-0522	KB0560	Strážnice, HP 223/19	1651	169.82	1959	B						BR	H - - -
1501.	2-4-13-02-0540	VB0222	Ratíškovice	2250	200.58	1961	A2						BR	H - - -
1502.	2-4-13-02-0612	VB0220	Petrov	2250	172.18	1961	A2						BR	H - - -
1503.	2-4-13-02-0701	KB0542	Strážnice, HP 223/1	1651	168.97	1959	A2						BR	H - - -
1504.	2-4-13-02-0701	KB0543	Strážnice, HP 223/2	1651	168.89	1959	A2						BR	H - - -
1505.	2-4-13-02-0701	KB0544	Strážnice, HP 223/3	1651	168.84	1959	B						BR	H - - -
1506.	2-4-13-02-0701	KB0545	Strážnice, HP 223/4	1651	168.84	1959	B						BR	H - - -
1507.	2-4-13-02-0701	KB0546	Strážnice, HP 223/5	1651	168.98	1959	A2						BR	H - - -
1508.	2-4-13-02-0701	KB0547	Strážnice, HP 223/6	1651	169.17	1959	B						BR	H - - -
1509.	2-4-13-02-0701	KB0548	Strážnice, HP 223/7	1651	169.25	1959	A2						BR	H - - -
1510.	2-4-13-02-0701	KB0550	Strážnice, HP 223/9	1651	168.37	1959	B						BR	H - - -
1511.	2-4-13-02-0701	KB0551	Strážnice, HP 223/10	1651	168.54	1959	A2						BR	H - - -
1512.	2-4-13-02-0701	KB0552	Strážnice, HP 223/11	1651	168.57	1959	A2						BR	H - - -

PČ	ČHP	DBČ	Lokalita	HGR	NVT [m n.m.]	PPP	R	PPJ	O	F	K	L	P	PV
1513.	2-4-13-02-0701	KB0553	Strážnice, HP 223/12	1651	168.35	1959	B						BR	H - - -
1514.	2-4-13-02-0701	KB0554	Strážnice, HP 223/13	1651	168.41	1959	A2						BR	H - - -
1515.	2-4-13-02-0701	KB0555	Strážnice, HP 223/14	1651	168.69	1959	B						BR	H - - -
1516.	2-4-13-02-0701	KB0556	Strážnice, HP 223/15	1651	168.79	1959	B						BR	H - - -
1517.	2-4-13-02-0701	KB0557	Strážnice, HP 223/16	1651	169.14	1959	A2						BR	H - - -
1518.	2-4-13-02-0702	VB0229	Strážnice (Strážnice na Moravě)	1651	168.20	1961	A2						BR	H - - -
1519.	2-4-13-02-0702	VB0231	Petrov	1651	167.36	1961	A2						BR	H - - -
1520.	2-4-13-02-0702	VB0236	Rohatec	1651	166.24	1961	A2	1985	2	2	2	2	BR	H - J I
1521.	2-4-13-02-0702	VB0425	Sudoměřice, VB0233N	1651	168.96	2007							BR	H - - -
1522.	2-4-13-02-0702	VB9701	Strážnice (Strážnice na Moravě), 7H017	1651	168.14	2007							BR	H - - I
1523.	2-4-13-02-0702	VB9702	Rohatec, 7H018b	2250	196.08	2007							BR	H - J -
1524.	2-4-13-02-0740	VB0237	Hodonín	2250	207.34	1961	A2						BR	H - - -
1525.	2-4-13-02-0740	VB9703	Hodonín, 7H019b	2250	207.36	2007							BR	H - - -
1526.	2-4-13-02-0750	KB0451	Hodonín, HP 220/1	1652	164.35	1947	B						BR	H - - -
1527.	2-4-13-02-0750	KB0452	Hodonín, HP 220/2	1652	164.00	1947	B						BR	H - - -
1528.	2-4-13-02-0920	KB0453	Hodonín, HP 220/3	1652	163.55	1947	A2						BR	H - - -
1529.	2-4-13-02-0920	KB0454	Hodonín, HP 220/4	1652	163.42	1947	B						BR	H - - -
1530.	2-4-13-02-0920	KB0455	Hodonín, HP 220/5	1652	163.08	1947	A2						BR	H - - -
1531.	2-4-13-02-0920	KB0456	Hodonín, HP 220/6	1652	162.81	1947	B						BR	H - - -
1532.	2-4-13-02-0920	KB0457	Hodonín, HP 220/7	1652	162.73	1947	A2						BR	H - - -
1533.	2-4-13-02-0920	KB0458	Hodonín, HP 220/8	1652	164.32	1947	A2						BR	H - - -
1534.	2-4-13-02-0930	KB0505	Lanžhot, HP 222/01	1652	157.77	1933	A2						BR	H - - -
1535.	2-4-13-02-0930	KB0508	Lanžhot, HP 222/4	1652	157.39	1933	A2						BR	H - - -
1536.	2-4-13-02-0930	KB0509	Lanžhot, HP 222/5	1652	157.39	1933	A2						BR	H - - -
1537.	2-4-13-02-0930	KB0511	Lanžhot, HP 222/9	1652	155.86	1933	B						BR	H - - -
1538.	2-4-13-02-0930	KB0512	Lanžhot, HP 222/10	1652	156.21	1933	A2						BR	H - - -
1539.	2-4-13-02-0930	KB0513	Lanžhot, HP 222/11	1652	156.49	1933	B						BR	H - - -
1540.	2-4-13-02-0930	KB0514	Lanžhot, HP 222/12	1652	155.99	1933	A2						BR	H - - -
1541.	2-4-13-02-0930	KB0515	Lanžhot, HP 222/13	1652	156.04	1933	B						BR	H - - -
1542.	2-4-13-02-0930	KB0516	Lanžhot, HP 222/14	1652	156.42	1933	A2						BR	H - - -
1543.	2-4-13-02-0930	KB0517	Lanžhot, HP 222/15	1652	156.20	1933	B						BR	H - - -
1544.	2-4-13-02-0930	KB0518	Lanžhot, HP 222/16	1652	156.22	1933	B						BR	H - - -
1545.	2-4-13-02-0930	KB0519	Lanžhot, HP 222/17	1652	156.31	1933	B						BR	H - - -
1546.	2-4-13-02-0930	KB0520	Lanžhot, HP 222/18	1652	156.39	1933	B						BR	H - - -
1547.	2-4-13-02-0930	KB0521	Lanžhot, HP 222/19	1652	156.51	1933	B						BR	H - - -
1548.	2-4-13-02-0930	KB0522	Lanžhot, HP 222/20	1652	156.52	1933	B						BR	H - - -
1549.	2-4-13-02-0930	KB0523	Lanžhot, HP 222/21	1652	156.41	1933	B						BR	H - - -
1550.	2-4-13-02-0930	KB0524	Lanžhot, HP 222/22	1652	157.04	1933	B						BR	H - - -
1551.	2-4-13-02-0930	KB0525	Lanžhot, HP 222/23	1652	156.64	1933	B						BR	H - - -
1552.	2-4-13-02-0930	VB0240	Moravská Nová Ves	1652	160.42	1960	A2						BR	H - - -
1553.	2-4-13-02-1000	VB0241	Lanžhot	1652	154.65	1959	A2						BR	H - - -
1554.	2-4-13-03-0030	KB0574	Strachotice, HP 270/2		195.24	1960	B						BR	H - - -
1555.	2-4-13-03-0040	KB0573	Strachotice, HP 270/1		194.52	1960	B						BR	H - - -
1556.	2-4-13-03-0040	KB0575	Strachotice, HP 270/3		195.18	1960	B						BR	H - - -
1557.	2-4-14-01-0110	VB9757	Studená (Světlá pod Javořicí), 4M176a	6540	722.70	2007							CB	H - - -
1558.	2-4-14-01-0440	VB0243	Staré Hobzí (Vnorovice)	6540	451.62	1965	A2						BR	H - - -
1559.	2-4-14-01-0560	VB0244	Staré Hobzí	6540	442.84	1965	A2						BR	H - - -
1560.	2-4-14-02-0650	VB0245	Dobšice	2241	207.43	1965	A2						BR	H - - I
1561.	2-4-14-02-0690	VB0247	Hodonice	1641	199.00	1965	A2						BR	H - - -
1562.	2-4-14-02-0690	VB0248	Tasovice	1641	199.33	1965	A1						BR	H - - I
1563.	2-4-14-02-0705	VB0249	Valtrovice	1641	192.45	1965	A2						BR	H - - -
1564.	2-4-14-02-0705	VB0250	Křídlůvky	1641	190.94	1965	A1	1985	2	2	2	2	BR	H - J -
1565.	2-4-14-02-0705	VB0255	Slup	1641	192.08	1965	A2						BR	H - - -
1566.	2-4-14-02-0750	VB0251	Dyjákovice	1641	185.83	1965	A2						BR	H - - -
1567.	2-4-14-02-0750	VB0252	Hevlín	1641	181.14	1965	A1						BR	H - J I
1568.	2-4-14-02-0770	VB0253	Hevlín	1641	180.13	1965	A2						BR	H - - -
1569.	2-4-14-02-0770	VB9755	Hevlín, HV 306	2241	187.88	1991	A1	1991	2	2	2	2	BR	H - J -
1570.	2-4-14-02-0790	VB0254	Strachotice	1641	196.08	1965	A2						BR	H - - -
1571.	2-4-14-02-0840	VB9756	Slup, HV 305	2241	198.36	1991	A1	1991	2	2	2	2	BR	H - J -
1572.	2-4-14-02-0850	VB0256	Jaroslavice	1641	188.98	1966	A2						BR	H - - -
1573.	2-4-14-03-0292	VB0259	Žerotice	1642	204.80	1965	A2						BR	H - - -
1574.	2-4-14-03-0292	VB0260	Prosiměřice	1642	198.98	1965	A1	1985	2	2	2	2	BR	H - J I
1575.	2-4-14-03-0430	VB0261	Božice (České Křídlovice)	1642	189.62	1965	A2						BR	H - - -

PČ	ČHP	DBČ	Lokalita	HGR	NVT [m n.m.]	PPP	R	PPJ	O	F	K	L	P	PV
1576.	2-4-14-03-0430	VB0262	Božice	2241	189.34	1965	A1						BR	H - - I
1577.	2-4-14-03-0430	VB9751	Borotice, HV 604/A	2241	234.95	1991	A1	1991	2	2	2	2	BR	H - J -
1578.	2-4-14-03-0490	VB0263	Hrušovany nad Jevišovkou	1642	178.73	1966	A2						BR	H - - -
1579.	2-4-14-03-0490	VB0264	Hrušovany nad Jevišovkou	1642	178.53	1966	A2						BR	H - J -
1580.	2-4-14-03-0490	VB0426	Jevišovka, VB0258N	1641	174.67	2007							BR	H - J -
1581.	2-4-14-03-0611	VB0265	Drnholec	1641	173.64	1965	A2						BR	H - - -
1582.	2-4-14-03-0633	VB0266	Drnholec	1641	172.44	1965	A1	1985	2	2	2	2	BR	H - J -
1583.	2-4-14-03-0633	VB9752	Novosedly, HV 602	2241	193.08	1991	A1	1991	2	2	2	2	BR	H - J -
1584.	2-4-14-03-0672	VB9753	Drnholec, HJ 418	2241	171.25	1991	A1	1991	2	2	2	2	BR	H - J -
1585.	2-4-14-03-0673	VB0268	Pasohlávky	2241	170.46	1966	A2						BR	H - - -
1586.	2-4-14-03-0690	VB0267	Brod nad Dyjí	2241	173.17	1965	A2						BR	H - - -
1587.	2-4-14-03-0720	VB9754	Pasohlávky, HJ 417	2241	182.82	1991	A1	1991	2	2	2	2	BR	H - J I
1588.	2-4-15-01-1190	VB0270	Hradčany	5221	247.24	1965	A1						BR	H - - I
1589.	2-4-15-01-1190	VB0427	Tišnov, VB0269N	2242	247.96	2007							BR	H - - -
1590.	2-4-15-01-1190	VB0428	Březina, VB0271N	2242	245.80	2007		2008	2	2	2	2	BR	H - J -
1591.	2-4-15-01-1480	VB9800	Jinačovice, HV 213	2242	287.67	1991	A1	1991	2	2	2	2	BR	H - - -
1592.	2-4-15-01-1480	VB9811	Jinačovice, VB9800N	2242	288.09	2008							BR	H - J -
1593.	2-4-15-01-1500	VB9801	Brno - Žebětín (Žebětín), HV 211	2242	292.61	1992	A1	1991	2	2	2	2	BR	H - J I
1594.	2-4-15-01-1530	VB0272	Brno - Žabovřesky	2241	208.48	1966	A2						BR	H - - -
1595.	2-4-15-01-1570	VB0273	Brno - jih (Dolní Heršpice)	1643	197.16	1966	A2						BR	H - - -
1596.	2-4-15-02-0010	VB9802	Svitavy, HV 1005 A	4232	443.72	1991	A1	1991	2	2	2	2	BR	H - J -
1597.	2-4-15-02-0010	VB9803	Svitavy, HV 1005 B	4232	443.49	1991	A1	1991	2	2	2	2	BR	H - J -
1598.	2-4-15-02-0050	VB9813	Hradec nad Svitavou, VN-02	4232	429.28	2008							BR	H - J -
1599.	2-4-15-02-0050	VB9814	Hradec nad Svitavou, VN-03	4232	429.07	2008							BR	H - J -
1600.	2-4-15-02-0060	VB9812	Radiměř, IV-110/I	4232	440.68	2007							BR	H - - -
1601.	2-4-15-02-0410	VB0431	Svitávka, VB0274N	5221	313.41	2007							BR	H - - -
1602.	2-4-15-02-0410	VB0432	Svitávka, VB0275N	5221	312.66	2007							BR	H - - -
1603.	2-4-15-02-0450	VB0433	Skalice nad Svitavou, VB0276N	5221	307.97	2007							BR	H - J -
1604.	2-4-15-02-0550	VB0434	Lhota Rapotina, VB0277N	5221	305.11	2007							BR	H - - -
1605.	2-4-15-02-0550	VB0435	Lhota Rapotina, VB0278N	5221	300.56	2007							BR	H - J I
1606.	2-4-15-02-0570	VB0436	Doubravice nad Svitavou, VB0279N	6570	296.23	2007							BR	H - - -
1607.	2-4-15-02-0590	VB0280	Rájec - Jestřebí (Rájec)	6570	289.60	1965	A2						BR	H - - -
1608.	2-4-15-02-0650	VB9805	Krhov, HV 401	5221	395.80	1991	A1	1991	2	2	2	2	BR	H - J -
1609.	2-4-15-02-0670	VB0437	Ráječko, VB0281N	6570	285.39	2007							BR	H - - -
1610.	2-4-15-02-0690	VB0438	Ráječko, VB0282N	6570	280.19	2007		2008	2	2	2	2	BR	H - J -
1611.	2-4-15-02-0800	VB0430	Ostrov u Macochy, 5M003a	6630	454.64	2007							BR	H - - -
1612.	2-4-15-02-0800	VB9806	Ostrov u Macochy, HV 201	6630	454.04	1991	A1	1990	2	2	2	2	BR	H - J -
1613.	2-4-15-02-1020	VB0429	Habrůvka, 5M001a	6630	305.72	2007							BR	H - - -
1614.	2-4-15-02-1020	VB9807	Habrůvka, HV 104	6630	304.93	1991	A1	1991	2	2	2	2	BR	H - J -
1615.	2-4-15-02-1090	VB0284	Brno - Černovice	1643	199.27	1965	A1	1985	2	2	2	2	BR	H - J I
1616.	2-4-15-03-0010	VB0285	Modřice	1643	192.19	1965	A2						BR	H - - -
1617.	2-4-15-03-0010	VB9808	Moravany, HV 209	2241	225.15	1991	A1	1991	2	2	2	2	BR	H - J -
1618.	2-4-15-03-0250	VB0286	Brno - Chrlice	1643	191.79	1965	A2						BR	H - - -
1619.	2-4-15-03-0250	VB0287	Brno - Tuřany	2241	231.10	1965	A2						BR	H - - -
1620.	2-4-15-03-0272	VB0440	Holasice, 7M028a	1643	187.22	2007							BR	H - - -
1621.	2-4-15-03-0640	VB0288	Slavkov u Brna	2230	202.83	1965	A2						BR	H - - -
1622.	2-4-15-03-0660	VB0289	Hrušky	3230	202.61	1965	A2						BR	H - - -
1623.	2-4-15-03-0810	VB0290	Křenovice (Dvorska)	2230	202.54	1965	A2	1985	2	2	2	2	BR	H - J -
1624.	2-4-15-03-0830	VB0291	Šaratice	2230	195.85	1965	A1						BR	H - - I
1625.	2-4-15-03-0910	VB0292	Měnín	2241	186.36	1965	A2						BR	H - - -
1626.	2-4-15-03-0960	VB0439	Brno, 5M002a	6620	249.08	2007							BR	H - - -
1627.	2-4-15-03-0960	VB9809	Brno - Líšeň (Líšeň), HV 110/A	6620	248.65	1991	A1	1991	2	2	2	2	BR	H - J -
1628.	2-4-15-03-1110	VB0293	Blučina	2241	183.91	1965	A1						BR	H - - I
1629.	2-4-15-03-1120	VB0294	Brno (Dvorska)	2241	233.00	1965	A2						BR	H - - -
1630.	2-4-15-03-1120	VB0295	Rajhradice	2241	186.15	1965	A1	1985	2	2	2	2	BR	H - J I
1631.	2-4-15-03-1120	VB0296	Opatovice	1643	184.34	1965	A2						BR	H - - -
1632.	2-4-15-03-1130	VB0297	Vojkovice (Vojkovice u Židlochovic)	1643	183.07	1965	A2						BR	H - - -
1633.	2-4-15-03-1240	VB9810	Syrovice, HV 601	2241	230.98	1991	A1	1991	2	2	2	2	BR	H - J -
1634.	2-4-15-03-1250	VB0299	Hrušovany u Brna	1643	181.28	1965	A1	1985	2	2	2	2	BR	H - J -
1635.	2-4-15-03-1250	VB0301	Uherčice	1643	175.87	1965	A2						BR	H - - I
1636.	2-4-15-03-1250	VB0326	Nosislav	1643	179.75	1965	A2						BR	H - - -
1637.	2-4-15-03-1250	VB0441	Přísnotice, VB0327N	1643	179.77	2007							BR	H - - -
1638.	2-4-15-03-1270	VB0328	Vranovice	1643	173.22	1965	A2						BR	H - - -

PČ	ČHP	DBČ	Lokalita	HGR	NVT [m n.m.]	PPP	R	PPJ	O	F	K	L	P	PV
1639.	2-4-15-03-1270	VB0330	Ivaň	1643	170.99	1960	A1						BR	H - - I
1640.	2-4-15-03-1270	VB0331	Ivaň	1643	171.48	1960	A2	1985	2	2	2	2	BR	H - J -
1641.	2-4-15-03-1270	VB0442	Ivaň, VB0329N	1643	170.44	2007							BR	H - - -
1642.	2-4-16-01-0340	VB0412	Jihlava	6550	476.67	1981	A2	1985	2	2	2	2	BR	H - - -
1643.	2-4-16-01-0480	VB0303	Jihlava	6550	473.66	1966	A1						BR	H - - I
1644.	2-4-16-01-0910	VB0304	Třebíč	6550	392.23	1966	A2						BR	H - - -
1645.	2-4-16-01-0950	VB0305	Třebíč (Ptáčov)	6550	388.40	1966	A1						BR	H - - I
1646.	2-4-16-01-1070	VB0307	Ivančice (Alexovice)	5222	207.83	1966	A2						BR	H - - -
1647.	2-4-16-02-0320	VB0443	Měřín, 5M008a	6550	492.37	2008							BR	H - - -
1648.	2-4-16-02-1010	VB0444	Ivančice, VB0306N	5222	208.36	2007							BR	H - J -
1649.	2-4-16-03-0090	VB0308	Jaroměřice nad Rokytnou	6550	427.31	1966	A1						BR	H - - I
1650.	2-4-16-03-0210	VB0309	Jaroměřice nad Rokytnou	6550	419.35	1966	A2						BR	H - - -
1651.	2-4-16-03-0290	VB0310	Jaroměřice nad Rokytnou	6550	417.85	1966	A2	1988	2	2	2	2	BR	H - J -
1652.	2-4-16-03-0511	VB0311	Rybníky	6550	243.87	1966	A1	1985	2	2	2	2	BR	H - - -
1653.	2-4-16-03-0570	VB0445	Moravský Krumlov, VB0312N	2241	239.96	2007							BR	H - - -
1654.	2-4-16-04-0010	VB0313	Ivančice	5222	207.37	1966	A2						BR	H - - -
1655.	2-4-16-04-0040	VB0446	Moravské Bránice, VB0314N	6570	196.46	2007							BR	H - - -
1656.	2-4-16-04-0050	VB0316	Pravlov	1644	190.23	1960	A2						BR	H - - -
1657.	2-4-16-04-0050	VB0317	Němčičky	1644	189.57	1960	A2						BR	H - - -
1658.	2-4-16-04-0050	VB0318	Medlov	1644	187.09	1960	A2						BR	H - J -
1659.	2-4-16-04-0050	VB0447	Nové Bránice, VB0315N	6570	197.76	2007							BR	H - - -
1660.	2-4-16-04-0060	VB0319	Malešovice	1644	185.13	1960	A1						BR	H - - I
1661.	2-4-16-04-0060	VB9850	Jezeřany - Maršovice (Jezeřany), HV 603	2241	227.44	1991	A1	1991	2	2	2	2	BR	H - J -
1662.	2-4-16-04-0070	VB0320	Pohořelice	1644	180.51	1960	A2						BR	H - - -
1663.	2-4-16-04-0070	VB0321	Cvrčovice	1644	182.13	1960	A2						BR	H - - -
1664.	2-4-16-04-0070	VB0448	Přibice, VB0323N	1644	177.62	2007							BR	H - J -
1665.	2-4-16-04-0081	VB0322	Pohořelice	1644	179.04	1960	A1	1985	2	2	2	2	BR	H - J I
1666.	2-4-16-04-0100	VB0324	Pohořelice	2241	182.33	1960	A2						BR	H - - -
1667.	2-4-16-04-0100	VB0325	Pohořelice	2241	182.90	1960	A2						BR	H - - -
1668.	2-4-16-04-0200	VB9851	Jiřice u Miroslavi, HV 107	2241	195.82	1992	A1	1991	2	2	2	2	BR	H - J -
1669.	2-4-17-01-0011	VB0332	Pouzdřany	1643	172.43	1966	A1						BR	H - - -
1670.	2-4-17-01-0025	KB0614	Milovice, HP 266/1012	3110	167.13	1981	A2						BR	H - - -
1671.	2-4-17-01-0025	KB0628	Milovice, HP 266/20	3110	172.71	1958	A2						BR	H - - -
1672.	2-4-17-01-0104	VB9900	Pavlov, HV 101	3110	355.86	1991	A1	1991	2	2	2	2	BR	H - J -
1673.	2-4-17-01-0110	KB0643	Přítluky, HP 261/12	1652	163.69	1948	A2						BR	H - - -
1674.	2-4-17-01-0110	KB0645	Přítluky, HP 261/14	1652	164.18	1948	B						BR	H - - -
1675.	2-4-17-01-0110	KB0646	Bulhary, HP 261/15	1652	164.71	1948	A2						BR	H - - -
1676.	2-4-17-01-0110	KB0666	Lednice, HP 262/10	1652	162.13	1948	B						BR	H - - -
1677.	2-4-17-01-0110	KB0667	Lednice, HP 262/11	1652	161.79	1948	A2						BR	H - - -
1678.	2-4-17-01-0110	KB0669	Lednice, HP 262/13	1652	162.22	1948	B						BR	H - - -
1679.	2-4-17-01-0110	KB0670	Lednice, HP 262/14	1652	162.17	1948	B						BR	H - - -
1680.	2-4-17-01-0110	KB0671	Lednice, HP 262/15	1652	162.35	1948	B						BR	H - - -
1681.	2-4-17-01-0110	KB0680	Lednice, HP 262/22	1652	163.00	1948	B						BR	H - - -
1682.	2-4-17-01-0110	KB0681	Lednice, HP 262/23	1652	162.91	1948	A2						BR	H - - -
1683.	2-4-17-01-0360	VB0337	Morkůvky	3230	189.45	1961	A2						BR	H - - I
1684.	2-4-17-01-0390	VB0339	Kobylí	3230	174.80	1961	A1						BR	H - - I
1685.	2-4-17-01-0390	VB0408	Čejč	2250	184.34	1969	A2						BR	H - - -
1686.	2-4-17-01-0400	VB0340	Bořetice	3230	172.69	1960	A2						BR	H - - -
1687.	2-4-17-01-0440	KB0632	Zaječí, HP 261/1	1652	164.66	1948	A2						BR	H - - -
1688.	2-4-17-01-0440	KB0633	Zaječí, HP 261/2	1652	164.09	1948	B						BR	H - - -
1689.	2-4-17-01-0440	KB0634	Zaječí, HP 261/3	1652	164.08	1948	B						BR	H - - -
1690.	2-4-17-01-0440	KB0636	Zaječí, HP 261/5	1652	163.90	1948	B						BR	H - - -
1691.	2-4-17-01-0440	KB0637	Zaječí, HP 261/6	1652	163.88	1948	B						BR	H - - -
1692.	2-4-17-01-0440	KB0638	Zaječí, HP 261/7	1652	164.04	1948	A2						BR	H - - -
1693.	2-4-17-01-0440	KB0639	Zaječí, HP 261/8	1652	163.70	1948	B						BR	H - - -
1694.	2-4-17-01-0440	KB0640	Zaječí, HP 261/9	1652	163.74	1948	A2						BR	H - - -
1695.	2-4-17-01-0440	KB0660	Podivín, HP 262/5	1652	162.69	1948	A2						BR	H - - -
1696.	2-4-17-01-0442	VB0407	Podivín	1652	160.67	1973	A2						BR	H - - -
1697.	2-4-17-01-0442	VB0449	Přítluky (Nové Mlýny), 7M023b	1652	165.82	2007							BR	H - - -
1698.	2-4-17-01-0443	VB0333	Lednice	2250	171.79	1960	A2						BR	H - - -
1699.	2-4-17-01-0443	VB0334	Lednice	1652	163.16	1960	A2						BR	H - - -
1700.	2-4-17-01-0450	KB0704	Lednice, HP 263/15	1652	159.82	1948	B						BR	H - - -
1701.	2-4-17-01-0462	KB0653	Podivín, HP 262/1	1652	161.43	1948	B						BR	H - - -

PČ	ČHP	DBČ	Lokalita	HGR	NVT [m n.m.]	PPP	R	PPJ	O	F	K	L	P	PV
1702.	2-4-17-01-0462	KB0654	Podivín, HP 262/2	1652	162.27	1948	A2						BR	H - - -
1703.	2-4-17-01-0462	KB0655	Podivín, HP 262/3	1652	161.75	1948	A2						BR	H - - -
1704.	2-4-17-01-0462	KB0657	Podivín, HP 262/4	1652	162.08	1948	B						BR	H - - -
1705.	2-4-17-01-0462	KB0689	Břeclav (Ladná), HP 263/1	2250	164.78	1948	B						BR	H - - -
1706.	2-4-17-01-0462	KB0690	Břeclav (Ladná), HP 263/2	2250	162.24	1948	A2						BR	H - - -
1707.	2-4-17-01-0462	KB0691	Břeclav (Ladná), HP 263/3	2250	161.02	1948	B						BR	H - - -
1708.	2-4-17-01-0462	KB0693	Břeclav (Ladná), HP 263/5	2250	160.08	1948	B						BR	H - - -
1709.	2-4-17-01-0462	KB0694	Břeclav (Ladná), HP 263/6	1652	161.47	1948	B						BR	H - - -
1710.	2-4-17-01-0462	KB0695	Břeclav (Ladná), HP 263/7	2250	160.65	1948	B						BR	H - - -
1711.	2-4-17-01-0462	KB0696	Břeclav (Ladná), HP 263/8	2250	160.59	1948	A2						BR	H - - -
1712.	2-4-17-01-0462	KB0698	Břeclav (Ladná), HP 263/10	1652	159.75	1948	B						BR	H - - -
1713.	2-4-17-01-0462	KB0699	Břeclav (Ladná), HP 263/11	1652	159.87	1948	B						BR	H - - -
1714.	2-4-17-01-0462	KB0700	Břeclav (Ladná), HP 263/12	1652	160.25	1948	B						BR	H - - -
1715.	2-4-17-01-0462	VB0344	Podivín	1652	161.11	1965	A2						BR	H - - -
1716.	2-4-17-01-0462	VB0409	Velké Bílovice	2250	178.11	1966	B						BR	H - - -
1717.	2-4-17-01-0602	KB0705	Lednice, HP 263/16	1652	160.28	1948	B						BR	H - - -
1718.	2-4-17-01-0602	KB0706	Lednice, HP 263/17	1652	160.24	1948	B						BR	H - - -
1719.	2-4-17-01-0602	KB0707	Lednice, HP 263/18	1652	159.72	1948	B						BR	H - - -
1720.	2-4-17-01-0602	KB0708	Lednice, HP 263/19	1652	159.60	1948	A2						BR	H - - -
1721.	2-4-17-01-0602	KB0710	Lednice, HP 263/20	1652	159.43	1948	B						BR	H - - -
1722.	2-4-17-01-0602	KB0711	Lednice, HP 263/21	1652	159.88	1948	B						BR	H - - -
1723.	2-4-17-01-0602	KB0712	Lednice, HP 263/22	1652	159.95	1948	B						BR	H - - -
1724.	2-4-17-01-0602	KB0715	Břeclav (Charvátská Nová Ves), HP 263/24	1652	160.08	1948	B						BR	H - - -
1725.	2-4-17-01-0602	KB0716	Břeclav (Charvátská Nová Ves), HP 263/25	1652	162.99	1948	B						BR	H - - -
1726.	2-4-17-01-0602	KB0717	Břeclav (Charvátská Nová Ves), HP 263/26	1652	160.54	1962	B						BR	H - - -
1727.	2-4-17-01-0602	KB0718	Břeclav (Charvátská Nová Ves), HP 263/27	1652	160.60	1962	A2						BR	H - - -
1728.	2-4-17-01-0602	KB0719	Lednice, HP 263/28	1652	159.73	1962	B						BR	H - - -
1729.	2-4-17-01-0602	VB0345	Břeclav	1652	160.23	1966	A1						BR	H - - -
1730.	2-4-17-01-0602	VB0349	Břeclav (Charvátská Nová Ves)	1652	160.10	1966	A1	1985	2	2	2	2	BR	H - J I
1731.	2-4-17-01-0602	VB0350	Břeclav (Charvátská Nová Ves)	1652	158.90	1966	A2						BR	H - - -
1732.	2-4-17-01-0920	VB0351	Dubňany	2250	185.06	1961	A1						BR	H - - -
1733.	2-4-17-01-0920	VB0352	Milotice	2250	179.29	1962	A2						BR	H - - -
1734.	2-4-17-01-0940	VB0354	Dubňany	2250	182.92	1961	A2						BR	H - - -
1735.	2-4-17-01-1020	VB0355	Hodonín	2250	167.82	1961	A2						BR	H - J -
1736.	2-4-17-01-1120	KB0532	Lanžhot, HP 222/29	1652	157.27	1940	B						BR	H - - -
1737.	2-4-17-01-1120	KB0533	Lanžhot, HP 222/30	1652	156.68	1940	B						BR	H - - -
1738.	2-4-17-01-1120	KB0534	Lanžhot, HP 222/31	1652	156.09	1940	B						BR	H - - -
1739.	2-4-17-01-1120	KB0535	Lanžhot, HP 222/32	1652	156.46	1940	B						BR	H - - -
1740.	2-4-17-01-1120	KB0536	Lanžhot, HP 222/37	1652	156.20	1940	B						BR	H - - -
1741.	2-4-17-01-1120	KB0537	Lanžhot, HP 222/38	1652	156.81	1940	B						BR	H - - -
1742.	2-4-17-01-1120	VB0356	Mikulčice	1652	159.20	1961	A1						BR	H - - I
1743.	2-4-17-01-1120	VB0357	Hodonín	1652	161.38	1966	A2	1985	2	2	2	2	BR	H - J -
1744.	2-4-17-01-1130	VB0363	Lanžhot	1652	155.70	1965	A2						BR	H - - -
1745.	2-4-17-01-1150	VB0361	Břeclav	2250	157.24	1966	A2	1985	2	2	2	2	BR	- - J -
1746.	2-4-17-01-1150	VB9901	Břeclav, 7H022	2250	157.33	2007							BR	H - J I
1747.	2-4-17-01-1160	KB0526	Lanžhot, HP 222/24	1652	156.84	1933	A2						BR	H - - -
1748.	2-4-17-01-1160	KB0527	Lanžhot, HP 222/25	1652	157.44	1933	B						BR	H - - -
1749.	2-4-17-01-1160	KB0528	Lanžhot, HP 222/26	1652	157.32	1940	B						BR	H - - -
1750.	2-4-17-01-1160	KB0529	Lanžhot, HP 222/27	1652	157.23	1933	B						BR	H - - -
1751.	2-4-17-01-1160	KB0530	Lanžhot, HP 222/28	1652	157.48	1940	B						BR	H - - -
1752.	2-4-17-01-1160	VB0360	Lanžhot	1652	155.79	1965	A1	1985	2	2	2	2	BR	H - J I
1753.	2-4-17-01-1160	VB0362	Břeclav	1652	157.22	1966	A2						BR	H - - -
1754.	2-4-17-01-1160	VB0364	Břeclav	1652	155.54	1965	A2						BR	H - - -
1755.	2-4-17-01-1170	VB0358	Týnec	1652	158.60	1966	A2						BR	H - - -
1756.	2-4-17-01-1170	VB0359	Tvrdonice	1652	157.09	1966	A2						BR	H - - -
1757.	2-4-17-01-1180	VB0365	Lanžhot	1652	154.46	1965	A2						BR	H - - -
1758.	2-4-17-01-1180	VB0366	Lanžhot	1652	153.09	1965	A1						BR	H - - -